

Spazio per visti e timbri



Procedimento Autorizzativo Unico Regionale Art. 27 bis D.lgs. 152/2006

CENTRO INTEGRATO DI SELEZIONE SPINTA E RICICLO DELLE PLASTICHE PER LA PRODUZIONE DI TESSUTI INNOVATIVI

Nucleo Industriale Pettoranello di Molise (IS)

Proponente:



Smaltimenti Sud Srl
Via Cartomagno 10/12 86170 Isernia (IS)
P.IVA IT00333320943, PEC: smaltimentsud@pec.it

TITOLO ELABORATO: PLANIMETRIA STATO DI PROGETTO

QUOTA 0.00 m

REDATTO: Studio Tecnico

Ing. Luca Di Domenico

via Ungaretti 8 86100 Campobasso luca.didomenico@ingpec.eu

REVISIONE: 02

DATA: 15.05.2021



Fascicolo P.A.U.R.

Elaborato n.

T06a

PLANIMETRIA STATO DI PROGETTO QUOTA 0.00
M LOTTO N°2 EX ITTIERRE S.P.A.

SCALA 1:400

UNITÀ DI QUOTA: METRI

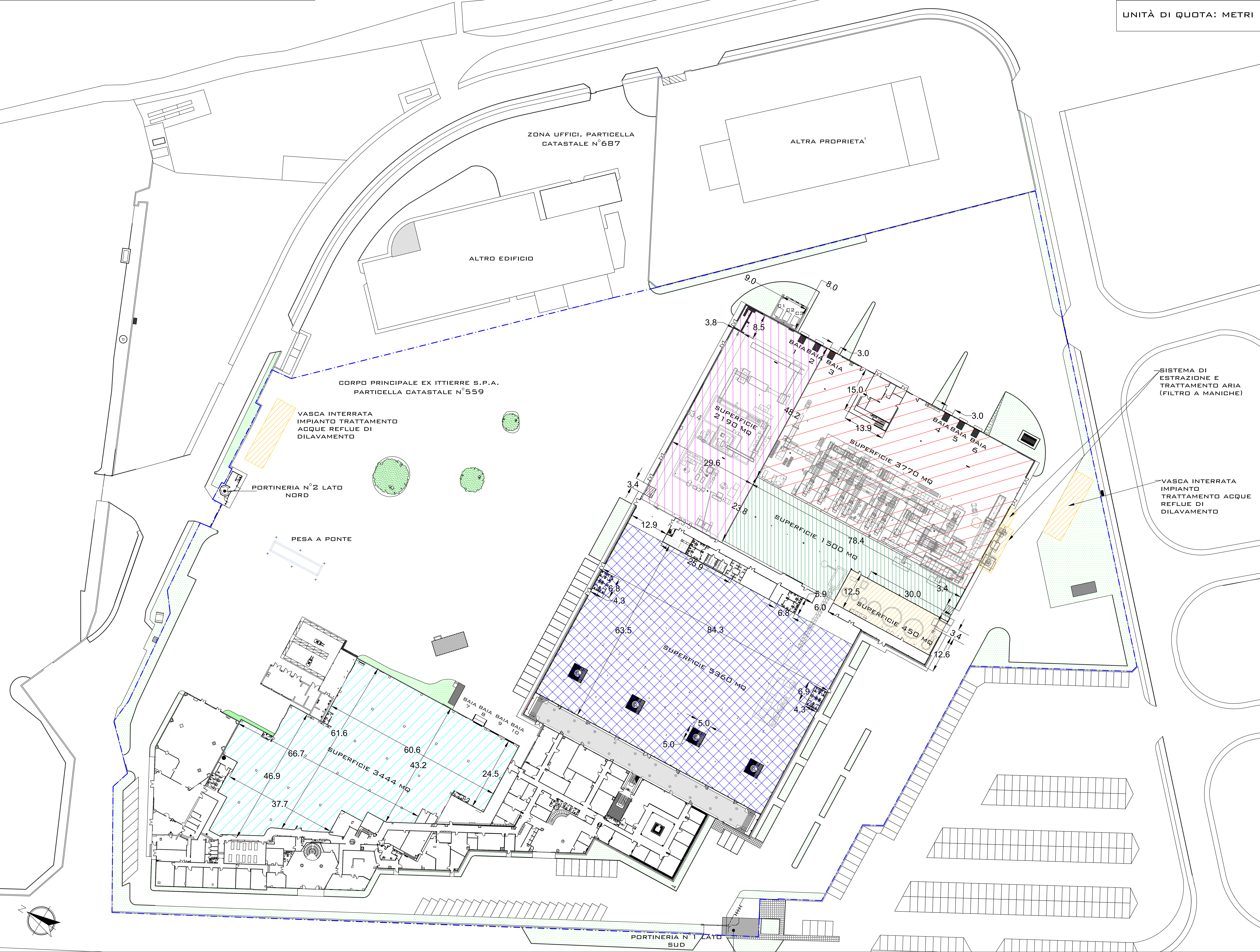

LEGENDA

	IMPIANTI DI TRATTAMENTO
	AREA DESTINATA ALLA LINEA DI SELEZIONE SPINTA
	AREA DESTINATA ALLA LINEA DI LAVAGGIO DEL PET
	AREA DESTINATA ALLA LINEA DI ESTRUSIONE E FILATURA FIBRA TESSILE
	AREA DESTINATA ALLA MANOVRA DEI MEZZI SEMOVENTI ED ALLO STOCCAGGIO DELLE SCAGLIE IN R-PET/HDPE
	AREA DESTINATA AGLI IMPIANTI DI TRATTAMENTO DELLE EMISSIONI IN CORPO IDRICO E ATMOSFERICHE
	AREA DI STOCCAGGIO DEI RIFIUTI PRESSATI PRODOTTI DALLE LINEE DI TRATTAMENTO
	AREA DI STOCCAGGIO IN CASSONI DEI RIFIUTI PRODOTTI DALLE LINEE DI TRATTAMENTO