

Valutazione di Impatto Ambientale

Modulo per il rilascio del provvedimento autorizzatorio unico regionale ai sensi dell'art. 27bis del D.Lgs.152/2006

Prot. n. ___ del gg/mm/aaaa

Istanza soggetta all'Imposta di Bollo

Regione Molise
Dipartimento IV
Dipartimento IV Governo del Territorio, Mobilità e Risorse Naturali
Via Genova n.11
86100 Campobasso
regionemolise@cert.regione.molise.it

Regione Molise Servizio Valutazioni Ambientali
Via Nazario Sauro, 1
86100 Campobasso
regionemolise@cert.regione.molise.it

ARPA Molise
Via Ugo Petrella, 1
86100 Campobasso
arpamolise@legalmail.it



OGGETTO: Istanza per il rilascio del provvedimento autorizzatorio unico regionale ai sensi dell'art.27 bis del D.Lgs.152/2006 relativa al progetto nuovo impianto mini idroelettrico denominato "Tartalussa", nel Comune di Longano (IS)

Il/La sottoscritto/a

Luigi Mannocchi

in qualità di legale rappresentante dell'Ente/Società

La Energy Srl

con sede legale in:

Roma (RM), Circonvallazione Appia, 50 - CAP 00179 - tel/fax 0587/52715 - PEC laenergysrl@legalmail.it

richiede l'avvio del procedimento per il provvedimento autorizzatorio unico regionale relativamente al progetto di seguito descritto:

Il progetto è localizzato interamente nel territorio del Comune di Longano (IS), e prevede la realizzazione di un impianto mini idroelettrico ad acqua fluente con presa a trappola (griglia Coanda) sul fosso Tartalussa e restituzione integrale delle acque allo stesso dopo circa 2090 metri, a valle della turbina Pelton da installare in apposito edificio di centrale (box shelter prefabbricato). La condotta di derivazione utilizzata è in PeAD DN 300. È inoltre prevista la realizzazione di un breve elettrodotto per la connessione dell'impianto alla rete elettrica nazionale in media tensione.

La potenza di concessione è pari a 135,27 Kw svilupparli con una portata di concessione di 41 l/s ed un salto legale di 332,58 m. La portata massima derivabile è pari a 100 l/s.

La morfologia della zona ed il quantitativo d'acqua hanno favorito la fattibilità del progetto.

e il rilascio del provvedimento di VIA nell'ambito del provvedimento unico in materia ambientale con richiesta di acquisizione dei seguenti titoli ambientali:

(indicare i titoli ambientali pertinenti)

	Titolo ambientale	Soggetto che rilascia il titolo ambientale e riferimenti (PEC)
<input type="checkbox"/>	Autorizzazione integrata ambientale ai sensi del Titolo III-bis della Parte II del D.Lgs.152/2006	
<input type="checkbox"/>	Autorizzazione riguardante la disciplina degli scarichi nel sottosuolo e nelle acque sotterranee di cui all'articolo 104 del D.Lgs.152/2006	
<input type="checkbox"/>	Autorizzazione riguardante la disciplina dell'immersione in mare di materiale derivante da attività di escavo e attività di posa in mare di cavi e condotte di cui all'articolo 109 del D.Lgs.152/2006	
<input checked="" type="checkbox"/>	Autorizzazione paesaggistica di cui all'articolo 146 del Codice dei beni culturali e del paesaggio di cui al decreto legislativo 22 gennaio 2004, n.42	Regione Molise regionemolise@cert.regione.molise.it
<input type="checkbox"/>	Autorizzazione culturale di cui all'articolo 21 del Codice dei beni culturali e del paesaggio di cui al decreto legislativo 22 gennaio 2004, n.42	
<input checked="" type="checkbox"/>	Autorizzazione riguardante il vincolo idrogeologico di cui al Regio decreto 30 dicembre 1923, n. 3267 e al Decreto del Presidente della Repubblica 24 luglio 1977, n.616	Regione Molise regionemolise@cert.regione.molise.it
<input type="checkbox"/>	Nulla osta di fattibilità di cui all'articolo 17, comma 2, del decreto legislativo 26 giugno 2015, n.105	
<input checked="" type="checkbox"/>	Autorizzazione antisismica di cui all'articolo 94 del Decreto del Presidente della Repubblica 6 giugno 2001, n.380	Regione Molise regionemolise@cert.regione.molise.it
<input checked="" type="checkbox"/>	Autorizzazione per l'esecuzione delle opere idrauliche di cui all'articolo 98 del R.D. 523/1904	Regione Molise regionemolise@cert.regione.molise.it

Si specifica, inoltre, che per la realizzazione ed esercizio del progetto dovranno essere acquisite le seguenti autorizzazioni, intese, concessioni, licenze, pareri, concerti, nulla osta e assensi comunque denominati

	Titolo abilitativo	Soggetto che rilascia il titolo abilitativo
<input checked="" type="checkbox"/>	Provvedimento di Autorizzazione Unica ai sensi del D.Lgs. 387/2003;	Regione Molise regionemolise@cert.regione.molise.it
<input checked="" type="checkbox"/>	Permesso di costruire di cui al D.P.R 380/2001	Comune di Longano (IS) comune.longano@pec.it

✕	Nulla osta per la sicurezza del volo ai sensi del R.D. 30/03/1942 n°327 e ss.mm.ii;	ENAV protocollogenerale@pec.enav.it ENAC protocollo@pec.enac.gov.it
✕	Nulla osta dell'Ispettorato del Ministero delle Comunicazioni, oggi Mi.S.E. ai sensi dell'art. 95 del D.Lgs. 259/2003;	Ministero dello Sviluppo Economico dgat.div03.isppbm@pec.mise.gov.it
✕	Nulla osta minerario relativo all'interferenza dell'impianto e delle relative linee di collegamento alla rete elettrica con le attività minerarie ai sensi dell'art. 120 del R.D. 1775/1933.	Ministero dello Sviluppo Economico dgsunmig.div02@pec.mise.gov.it
✕	Nulla osta militare	Comando militare esercito "Molise" cme_molise@postacert.difesa.it
✕	Licenza per l'esercizio dell'attività	Agenzia delle Dogane e dei Monopoli did.pugliamolisebasilicata@pce.agenziadogane.it

Il progetto (e le opere connesse, se presenti) è localizzato: *(indicare i territori interessati anche solo parzialmente dal progetto o)*

Stato/i	Italia
Regione/i	Molise
Provincia/e	Isernia
Comune/i	Longano
Area/e marina/e	

(Paragrafo da compilare se pertinente)

Il progetto può avere impatti transfrontalieri sui seguenti Stati _____ e pertanto è soggetto alle procedure di cui all'art.32 D.Lgs.152/2006.

Il progetto rientra: *(eliminare l'opzione non pertinente)*

~~nella tipologia elencata nell'Allegato III alla Parte Seconda del D.Lgs.152/2006, al punto _____ denominata "_____".~~

(oppure)

nella tipologia elencata nell'Allegato IV alla Parte Seconda del D.Lgs.152/2006, al punto "2" lettera "h" denominata "impianti per la produzione di energia idroelettrica con potenza nominale di concessione superiore a 100 kW e, per i soli impianti idroelettrici che rientrano nella casistica di cui all'articolo 166 del decreto legislativo n. 152 del 2006 ed all'articolo 4, punto 3.b, lettera i), del decreto del Ministro dello sviluppo economico in data 6 luglio 2012, pubblicato nel supplemento ordinario alla Gazzetta Ufficiale n. 159 del 2012, con potenza nominale di concessione superiore a 250 kW" e ricade anche parzialmente in aree naturali protette (L.394/1991) e/o all'interno di siti della Rete Natura 2000.

(Paragrafo da compilare se pertinente)

Il progetto è stato già sottoposto a procedura di verifica assoggettabilità a VIA (art.19 D.Lgs.152/2006), conclusasi con provvedimento N.5738 del 21/11/2016.

(Paragrafo da compilare se pertinente)

In data gg/mm/aaaa è stata richiesta una valutazione preliminare ai sensi dell' art.6, comma 9 del D.Lgs.152/2006, conclusasi con nota dell'autorità competente del gg/mm/aaaa, prot. n. _____.

(Paragrafo da compilare se pertinente)

~~In data gg/mm/aaaa è stata richiesta la definizione del livello di dettaglio degli elaborati progettuali ai fini del procedimento di VIA (art.20 D.Lgs.152/2006) conclusasi con nota dell'autorità competente del gg/mm/aaaa, prot. n. _____.~~

(Paragrafo da compilare se pertinente)

~~In data gg/mm/aaaa è stata richiesta una fase di consultazione per la definizione dei contenuti dello studio di impatto ambientale (art.21 D.Lgs.152/2006) conclusasi con nota dell'autorità competente del gg/mm/aaaa, prot. n. _____.~~

Rispetto alle aree naturali protette come definite dalla L.394/1991 e ai siti della Rete Natura 2000, il progetto:

- ~~➤ non ricade neppure parzialmente all'interno di tali aree.
(oppure)~~
- ~~➤ ricade totalmente/parzialmente all'interno di una/più area/e.
(oppure)~~
- ~~➤ non ricade neppure parzialmente all'interno di tali aree ma gli impatti derivanti dalla sua attuazione potrebbero interferire con una/più area/e.~~

(Tabella da compilare nel caso sia stata selezionata una delle ultime due opzioni)

Si riporta nel seguito l'elenco delle aree naturali protette come definite dalla L.394/1991 e dei siti della Rete Natura 2000:

N.	Denominazione ufficiale dell'area	Codice area	Tipo area (es.Parco, SIC, ZSC, ZPS)
1	"La Gallinola - Monte Miletto - Monti del Matese"	IT7222287	SIC/ZPS

(Qualora il progetto o i possibili impatti derivanti dalla sua attuazione interessino, anche parzialmente e/o indirettamente, Siti di Interesse Comunitario, Zone Speciali di Conservazione, Zone di Protezione Speciale, istituiti ai sensi delle Direttive 92/43/CEE "Habitat" e 2009/147/CE "Uccelli" per la costituzione della Rete Natura 2000 inserire la seguente dichiarazione)

In relazione a quanto sopra indicato, ai sensi dell'art.10, comma 3 del D.Lgs.152/2006 la procedura in oggetto comprende la procedura di valutazione d'incidenza di cui all'articolo 5 del D.P.R.357/1997, pertanto:

- lo studio di impatto ambientale trasmesso contiene gli elementi di cui all'allegato G del D.P.R.357/1997;
- l'avviso da pubblicare sul portale delle valutazioni ambientali della Regione Molise (trasmesso in allegato alla presente, contiene specifica evidenza dell'integrazione procedurale.

(Paragrafo da compilare se pertinente)

~~Dichiara inoltre che l'area del permesso di prospezione, ricerca o coltivazione di idrocarburi liquidi e gassosi in mare non interferisce con le aree di divieto di cui all'art.6, comma 17 del D.Lgs.152/2006.~~

(Paragrafo da compilare se pertinente)

~~Dichiara inoltre che il progetto di cui alla presente istanza è stato oggetto di procedura di dibattito pubblico ai sensi dell'art.22 del D.Lgs.50/2016.~~

(Paragrafo da compilare se pertinente)

~~Contestualmente alla presentazione dell'istanza di avvio della procedura di VIA, il sottoscritto richiede l'avvio della procedura di approvazione del Piano di Utilizzo di cui al D.M.161/2012.~~

Si trasmettono in allegato alla presente:

- 1) progetto di fattibilità tecnico economica (o eventuale diverso livello di progettazione);
(da predisporre conformemente all'art.5, comma 1, lettera g) del D.Lgs.152/2006)
- 2) documentazione ed elaborati progettuali previsti dalle normative di settore per consentire la compiuta istruttoria tecnico amministrativa finalizzata al rilascio dei titoli ambientali richiesti, incluse, ove pertinenti, le informazioni previste ai commi 1,2 e 3 dell'art.29-ter;
La documentazione dovrà essere corredata da file georeferenziati (schapefile con sistema di riferimento WGS84-FUSO33)
- 3) studio di impatto ambientale, incluse le informazioni, ove pertinenti, previste ai commi 1,2 e 3 dell'art.29-ter;
(da predisporre conformemente all'articolo 22 e all'Allegato VII della Parte Seconda del D.Lgs.152/2006. Nel caso di consultazioni transfrontaliere di cui all'art.32 del D.Lgs.152/200, è richiesta la traduzione in lingua inglese)
- 4) sintesi non tecnica dello studio di impatto ambientale;
(da predisporre conformemente all'art.22, comma 4 del D.Lgs.152/2006. Nel caso di consultazioni transfrontaliere di cui all'art.32 del D.Lgs.152/2006, è richiesta la traduzione in lingua inglese e nelle lingue degli Stati interessati)
- 5) avviso da pubblicare sul Portale dedicato della Regione Molise
(da predisporre conformemente all'art.24, comma 2 del D.Lgs.152/2006 utilizzando il modulo disponibile sul portale regionale)
- 6) dichiarazione sostitutiva di atto notorio attestante la veridicità delle informazioni e dei dati contenuti nello studio di impatto ambientale e la conformità della documentazione presentata ai documenti originali
(utilizzando il modulo disponibile sul portale delle valutazioni regionale)
- 7) dichiarazione sostitutiva di atto notorio attestante il valore delle opere da realizzare e l'importo del contributo versato ai sensi dell'art.33 del D.Lgs.152/2006;
(utilizzando il modulo disponibile sul portale delle valutazioni regionale)
- 8) copia della ricevuta di avvenuto pagamento, presso ARPA Molise, del contributo di cui al punto precedente;
- 9) risultati della procedura di dibattito pubblico eventualmente svolta ai sensi dell'art.22 del D.Lgs.50/2016;
- 10) piano di utilizzo;
(da trasmettere se pertinente e da predisporre conformemente all'Allegato 5 del D.M. 161/2012)
- 11) dichiarazione sostitutiva di atto notorio attestante la sussistenza dei requisiti di cui all'art.4, comma 1, del D.M.161/2012.
(da trasmettere se pertinente ai sensi dell'art.5, comma 2 del D.M.161/2012)

La documentazione trasmessa è composta di 3 copie in formato elettronico su CD Rom, opportunamente ottimizzata al fine di ridurre le dimensioni dei file e consentire la migliore accessibilità ai documenti. Tutte le parti progettuali oggetto dell'istanza dovranno essere georeferenziati, in formato .shp, sistema di Riferimento WSG84/UTM33N (EPSG:32633).

Ai fini della Valutazione di Incidenza Ambientale lo Studio dovrà essere supportato dal sistema di coordinate geografiche WGS84-FUSO33 .

Si trasmette, volontariamente, una copia di cortesia in formato cartaceo (a discrezione del Proponente)

Il/la sottoscritto/a è consapevole che la Regione Molise pubblicherà sul portale delle Valutazioni ambientali la documentazione trasmessa con la presente.

(ai sensi dell'art. 23, comma 4 del D.Lgs. 152/2006)

(Paragrafo da compilare se pertinente)

Si richiede infine che, per ragioni di segreto industriale o commerciale, ai sensi dell'art.9 comma 4 del D.Lgs. 152/2006, non vengano rese pubbliche le parti della documentazione relative al progetto e/o allo Studio di Impatto Ambientale di seguito indicate:

- *(specificare il titolo del documento e le motivazioni per le quali si richiede l'accesso riservato).*

Il/La dichiarante

(Timbro e Firma)

LA ENERGY Srl
Il Procuratore

Riferimenti per contatti:

Nome e Cognome Federico Marchi c/o La Energy Srl

Telefono 058752715 Fax 058752715 E-mail info@italbonsrl.it pec laenergysrl@legalmail.it

DICHIARAZIONE ATTESTANTE IL VALORE DELL'OPERA

Il Sottoscritto Luigi Mannocchi nato a Roma il 07/09/1968, residente a Roma, Via Lucio Papirio n. 147, codice fiscale MNNLGU68P07H501E in qualità di Procuratore della Società La Energy S.r.l., consapevole delle sanzioni penali previste in caso di dichiarazioni non veritiere o di uso di atti falsi, come previsto dall'art. 76 del DPR 445/2000 "Testo Unico delle disposizioni legislative e regolamentari in materia di documentazione amministrativa", sotto la propria responsabilità

DICHIARA

Che il costo complessivo dell'opera, determinato secondo i parametri di cui all'art. 16 del D.P.R. 207/2010 è composto dalle seguenti voci :

1) Opera di presa,	importo € 22.162
2) Fornitura e posa condotta	importo € 224.716
3) Edificio di centrale	importo € 21.379
4) Condotta di scarico	importo € 562
5) Sicurezza del cantiere	importo € 15.683
6) Opere elettromeccaniche	importo € 190.000
7) Allaccio linea elettrica	importo € 25.507

Per un importo totale pari a € 500.009

Luogo e data

Firma del proponente

Roma, 20/07/2018

LA ENERGY Srl
Il Procuratore

REGIONE MOLISE GIUNTA REGIONALE
Protocollo Arrivo N. 97506/2018 del 23-07-2018
Copia Documento

Informativa ai sensi dell'art. 13 del D.lgs 196/2003 : i dati sopra riportati saranno utilizzati solo per fini strettamente connessi a compiti istituzionale e limitatamente per il procedimento amministrativo per i quali sono richiesti.

AVVISO AL PUBBLICO
PER LA PROCEDURA DI VALUTAZIONE DI IMPATTO AMBIENTALE
(provvedimento autorizzatorio unico regionale)
D.Lgs 152/2006 art 24 comma 2 e art.27-bis

La Società La Energy Srl con sede legale in Roma (RM) Via Circonvallazione Appia N° 50
 comunica di aver presentato in data 20/07/2018 alla Regione Molise ed ad ARPA Molise ai sensi
 dell'art.27-bis del D.Lgs.152/2006 e ss.mm.ii., istanza per l'avvio del procedimento di Valutazione
 di Impatto Ambientale del progetto

nuovo impianto mini idroelettrico denominato "Tartalussa", in Comune di Longano (IS)

(denominazione del progetto come da istanza presentata)

per il rilascio del provvedimento autorizzatorio unico regionale con specifica indicazione di ogni
 autorizzazione, intesa, parere, concerto, nulla osta o atti di assenso comunque denominati,
 necessari per la realizzazione e l'esercizio dell'opera, di seguito elencati.

Autorizzazione, intesa, parere, concerto, nulla osta o atto di assenso comunque denominato, necessari per la realizzazione e l'esercizio dell'opera	Soggetto che rilascia il titolo
Autorizzazione integrata ambientale ai sensi del Titolo III-bis della Parte II del D.Lgs.152/2006	
Autorizzazione riguardante la disciplina degli scarichi nel sottosuolo e nelle acque sotterranee di cui all'articolo 104 del D.Lgs.152/2006	
Autorizzazione riguardante la disciplina dell'immersione in mare di materiale derivante da attività di escavo e attività di posa in mare di cavi e condotte di cui all'articolo 109 del D.Lgs.152/2006	
Autorizzazione paesaggistica di cui all'articolo 146 del Codice dei beni culturali e del paesaggio di cui al decreto legislativo 22 gennaio 2004, n.42	Regione Molise
Autorizzazione culturale di cui all'articolo 21 del Codice dei beni culturali e del paesaggio di cui al decreto legislativo 22 gennaio 2004, n.42	
Autorizzazione riguardante il vincolo idrogeologico di cui al Regio decreto 30 dicembre 1923, n. 3267 e al Decreto del Presidente della Repubblica 24 luglio 1977, n.616	Regione Molise
Nulla osta di fattibilità di cui all'articolo 17, comma 2, del decreto legislativo 26 giugno 2015, n.105	
Autorizzazione antisismica di cui all'articolo 94 del Decreto del Presidente della Repubblica 6 giugno 2001, n.380	Regione Molise

Provvedimento di Autorizzazione Unica ai sensi del D.Lgs. 387/2003;	Regione Molise
Permesso di costruire di cui al D.P.R 380/2001	Comune di Longano (IS)
Nulla osta per la sicurezza del volo ai sensi del R.D. 30/03/1942 n°327 e ss.mm.ii;	ENAV ENAC
Nulla osta dell'Ispettorato del Ministero delle Comunicazioni, oggi Mi.S.E. ai sensi dell'art. 95 del D.Lgs. 259/2003;	Ministero dello Sviluppo Economico
Nulla osta minerario relativo all'interferenza dell'impianto e delle relative linee di collegamento alla rete elettrica con le attività minerarie ai sensi dell'art. 120 del R.D. 1775/1933.	Ministero dello Sviluppo Economico
Nulla osta militare	Comando militare esercito "Molise"
Licenza per l'esercizio dell'attività	Agenzia delle Dogane e dei Monopoli

Il progetto è stato assoggettato alla Valutazione di Impatto Ambientale con provvedimento di Verifica di assoggettabilità alla valutazione di Impatto Ambientale n. 5738 del 21/11/2016

(oppure)

Il progetto rientra nella tipologia elencata nell'Allegato III alla Parte Seconda del D.Lgs. 152/2006 alla lettera _____, denominata _____.

(oppure)

Il progetto, di nuova realizzazione, rientra nella tipologia elencata nell'Allegato IV alla Parte Seconda del D.Lgs. 152/2006, al punto "2" lettera "h" denominata "impianti per la produzione di energia idroelettrica con potenza nominale di concessione superiore a 100 kW e, per i soli impianti idroelettrici che rientrano nella casistica di cui all'articolo 166 del decreto legislativo n. 152 del 2006 ed all'articolo 4, punto 3.b, lettera i), del decreto del Ministro dello sviluppo economico in data 6 luglio 2012, pubblicato nel supplemento ordinario alla Gazzetta Ufficiale n. 159 del 2012, con potenza nominale di concessione superiore a 250 kW".

e ricade parzialmente/completamente in aree naturali protette nazionali (L.394/1991) e/o comunitarie (siti della Rete Natura 2000).

Il progetto è localizzato nel territorio del Comune di Longano (IS),

(localizzazione del progetto e delle eventuali opere connesse):

e prevede la realizzazione di un impianto mini idroelettrico ad acqua fluente con presa a trappola (griglia Coanda) sul fosso Tartalussa e restituzione integrale delle acque allo stesso dopo circa 2090 metri, a valle della turbina Pelton da installare in apposito edificio di centrale (box shelter prefabbricato). La condotta di derivazione utilizzata è in PeAD DN 300. È inoltre prevista la realizzazione di un breve elettrodotto per la connessione dell'impianto alla rete elettrica nazionale in media tensione.

La potenza di concessione è pari a 135,27 Kw sviluppabili con una portata di concessione di 41 l/s ed un salto legale di 332,58 m. La portata massima derivabile è pari a 100 l/s.

I principali impatti ambientali sono possibili maggiormente nella fase di cantiere piuttosto che in fase di esercizio dell'impianto, essendo alimentato da fonte rinnovabile.

(Paragrafo da compilare se pertinente)

~~Il progetto può avere impatti transfrontalieri sui seguenti Stati e pertanto è soggetto alle procedure di cui all'art.32 D.Lgs.152/2006.~~

(Paragrafo da compilare se pertinente)

Ai sensi dell'art.10, comma 3 del D.Lgs.152/2006 e s.m.i. il procedimento di Valutazione di Impatto Ambientale comprende la valutazione di incidenza di cui all'articolo 5 del D.P.R. 357/1997 in quanto il progetto interferisce con ZPS/SIC IT 7222287 "La Gallinola - Monte Miletto - Monti del Matese"

(indicare la tipologia di area afferente alla Rete Natura 2000: SIC, ZSC, ZPS, e la relativa denominazione completa di codice identificativo; ripetere le informazioni nel caso di più aree interferite)

La documentazione è disponibile per la pubblica consultazione sul Portale dedicato della Regione Molise

Ai sensi dell'art.24 comma 3 del D.Lgs.152/2006 entro il termine di 60 (sessanta) giorni *(30 giorni in caso di ripubblicazione secondo quanto disposto dall'art. 24, comma 5)* dalla data di pubblicazione del presente avviso, chiunque abbia interesse può prendere visione del progetto e del relativo studio ambientale, presentare in forma scritta proprie osservazioni, anche fornendo nuovi o ulteriori elementi conoscitivi e valutativi, indirizzandoli Regione Molise; l'invio delle osservazioni può essere effettuato anche mediante posta elettronica certificata al seguente indirizzo:

Regione Molise
Dipartimento IV
Dipartimento IV Governo del Territorio, Mobilità e Risorse Naturali
Via Genova n.11
86100 Campobasso
regionemolise@cert.regione.molise.it

Regione Molise Servizio Valutazioni Ambientali
Via Nazario Sauro, 1
86100 Campobasso
regionemolise@cert.regione.molise.it

ARPA Molise
Via Ugo Petrella,1
86100 Campobasso
arpamolise@legalmail.it

(Paragrafo da compilare se pertinente)

~~Le osservazioni relative agli aspetti della sicurezza disciplinati dal D.Lgs.105/2015 dovranno essere inviate esclusivamente al Comitato Tecnico Regionale della Regione *(inserire Regione e indirizzo completo e PEC)* entro il termine 60 (sessanta) giorni dalla data di pubblicazione del presente avviso.~~

Il legale rappresentante

LA ENERGY Srl
Il Procuratore

DICHIARAZIONE SOSTITUTIVA DI ATTO NOTORIO
(Art. 47 e 38 del DPR 28 dicembre 2000, n.445)

Il/la Sottoscritto/a Marco Mancini nato/a a Fucecchio (FI) il 01/05/1984, residente a Ponte a Egola (PI), codice fiscale MNCMRC84E01D815W / partita IVA n 02127710503, iscritto/a all'albo Ordine degli Ingegneri della Provincia di Pisa al n. 3299/B in qualità di professionista incaricato per collaborazione alla redazione degli elaborati relativi alla Valutazione di Impatto Ambientale del progetto idroelettrico "Tartalussa" consapevole delle sanzioni penali previste in caso di dichiarazioni non veritiere o di uso di atti falsi, come previsto dall'art. 76 del citato DPR 445/2000, "Testo unico delle disposizioni legislative e regolamentari in materia di documentazione amministrativa" sotto la propria responsabilità

DICHIARA

- a seguito di incarico ricevuto da La Energy Srl, di aver collaborato alla redazione dello studio di impatto ambientale, e tutta la documentazione a esso allegata, relativo alla realizzazione di un impianto mini idroelettrico ad acqua fluente e breve tratto sotteso denominato "Tartalussa" sul Fosso Tartalussa, e che sulla base della documentazione acquisita, dei sopralluoghi svolti, e delle proprie conoscenze tecniche e scientifiche maturate nell'ambito della propria attività, le informazioni e i dati contenuti nello studio di impatto ambientale e in tutta la documentazione a esso allegata di cui alla pratica in oggetto indicata sono veritieri;
- le copie in formato elettronico dello studio di impatto ambientale e della documentazione a esso allegata depositati a corredo dell'istanza di VIA sono conformi agli originali cartacei prodotti.

Luogo e data
Ponte a Egola, 20/07/2018

Firma del professionista

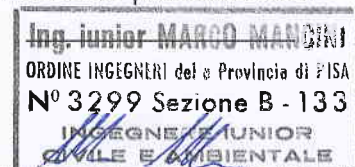

La dichiarazione è presentata unitamente alla fotocopia del documento di identità del sottoscrittore, ai sensi dell'art. 38 del D.P.R. 445/2000.

Informativa ai sensi dell'art. 13 del D.Lgs. 196/2003: i dati sopra riportati saranno utilizzati solo per fini strettamente connessi a compiti istituzionali, limitatamente al procedimento amministrativo per i quali sono richiesti.



Scadenza: 01/05/2023

AT 5111155



I.P.Z.S. s.p.A. - OFFICINA C.V. - ROMA

REPUBBLICA ITALIANA



COMUNE DI
SAN MINIATO

CARTA D'IDENTITÀ

N° AT 5111155

DI
MANCINI
MARCO

Regione Toscana - Documento

REGIONE TOSCANA - REG. FORME
P.zza S. Spirito 15, 53100 SAN MINIATO (PI) - Tel. 0577/1506/2018 del 23-07-2018

Cognome..... **MANCINI**
Nome..... **MARCO**
nato il..... **01/05/1984**
(atto n..... **143**..... P..... **1**..... S..... **A**.....)
a..... **FUCECCHIO (FI)**
Cittadinanza..... **ITALIANA**
Residenza..... **SAN MINIATO (PI)**
Via..... **1 Maggio Nr.149/D**
Stato civile..... **Di Stato Libero**
Professione..... **INGEGNERE**

CONNOTATI E CONTRASSEGNI SALIENTI

Statura..... **1,71**
Capelli..... **Castani**
Occhi..... **Marroni**
Segni particolari..... **===**

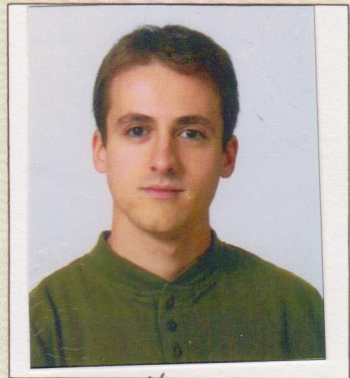

Firma del titolare..... *Man Man*
SAN MINIATO (FI)..... **20/09/2012**.....

Impronta del dito
indice sinistro

IL SINDACO

Esponente del Sindaco.....

UFFICIO DELLE AMMINISTRAZIONI
Carlo Piroli

Segr. €..... **0,2**
Diritti €..... **5,1**