

Guida alla configurazione di Microsoft Outlook Express

Il seguente documento guiderà l'utente nella procedura di configurazione del client mail Microsoft Outlook Express per l'utilizzo della piattaforma di posta elettronica Exchange ad uso della Regione Molise.

Importante: Assicurarsi di avere a disposizione le informazioni personali di configurazione (username, password, ecc ...).

Configurazione nuovo account (se non si utilizza Outlook Express per il vecchio sistema di posta elettronica)

1. Lanciare il programma Outlook Express

Nella finestra principale cliccare sulla voce di menu **Strumenti** e poi alla voce **Account**

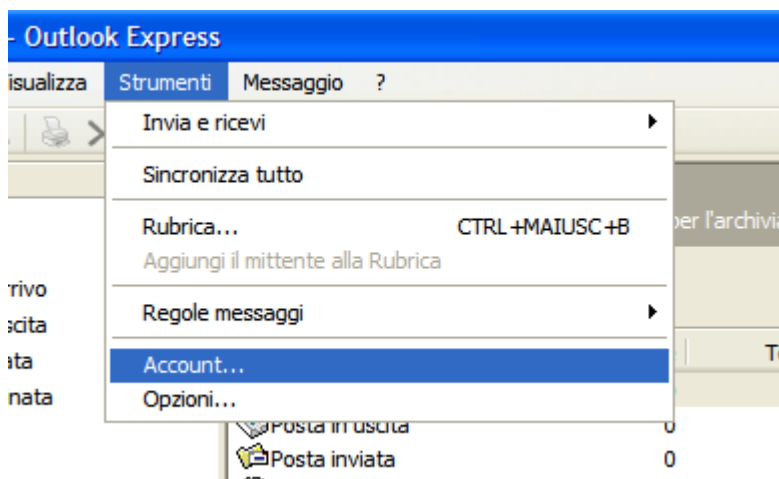

2. Nella finestra che appare cliccare su **Aggiungi** e poi su **Posta Elettronica**

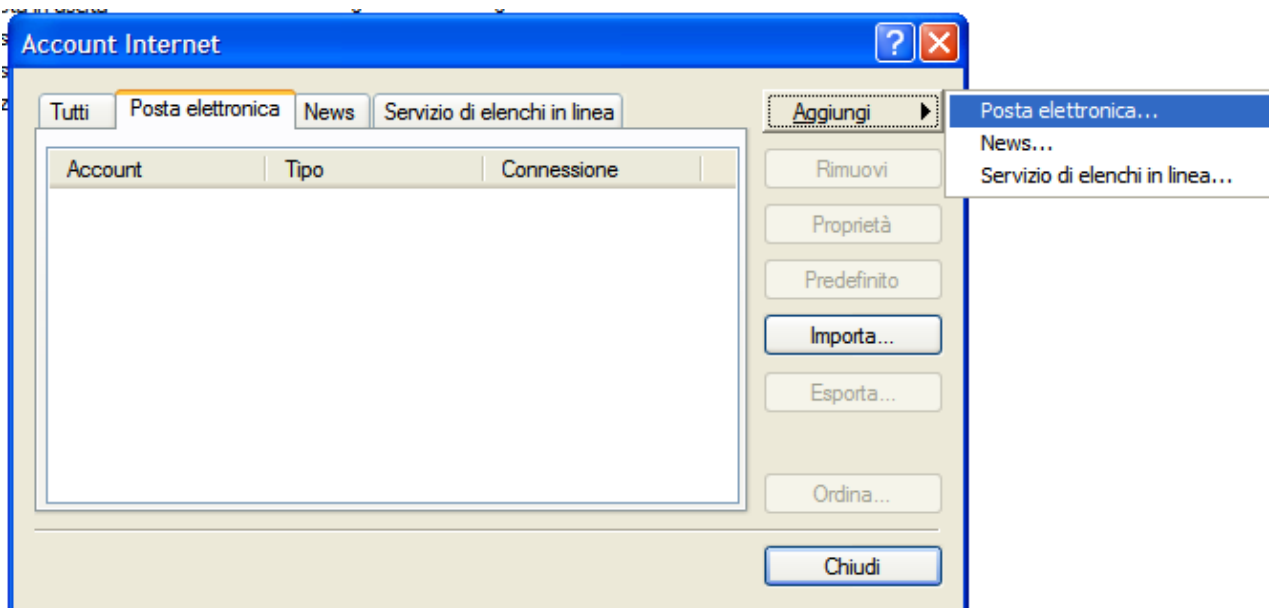

3. Immettere il nome che si desidera sia visualizzato nel campo mittente delle proprie email alla voce **Nome visualizzato** e cliccare su **Avanti**

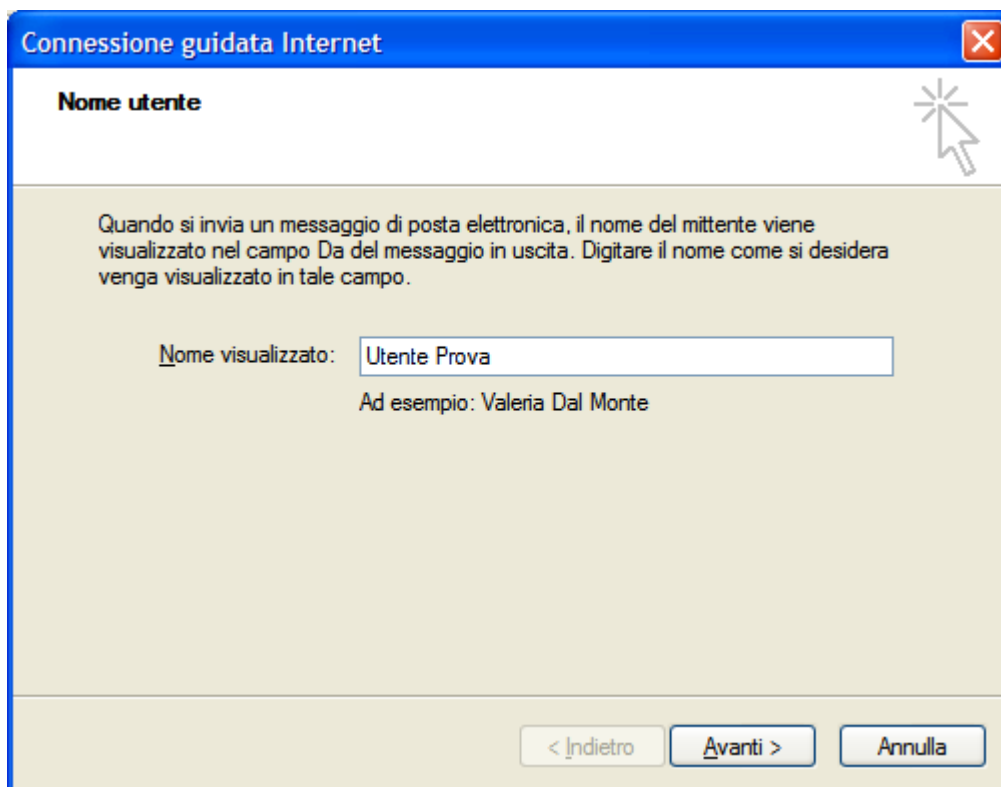

4. Immettere l'indirizzo di posta elettronica fornito e cliccare su Avanti

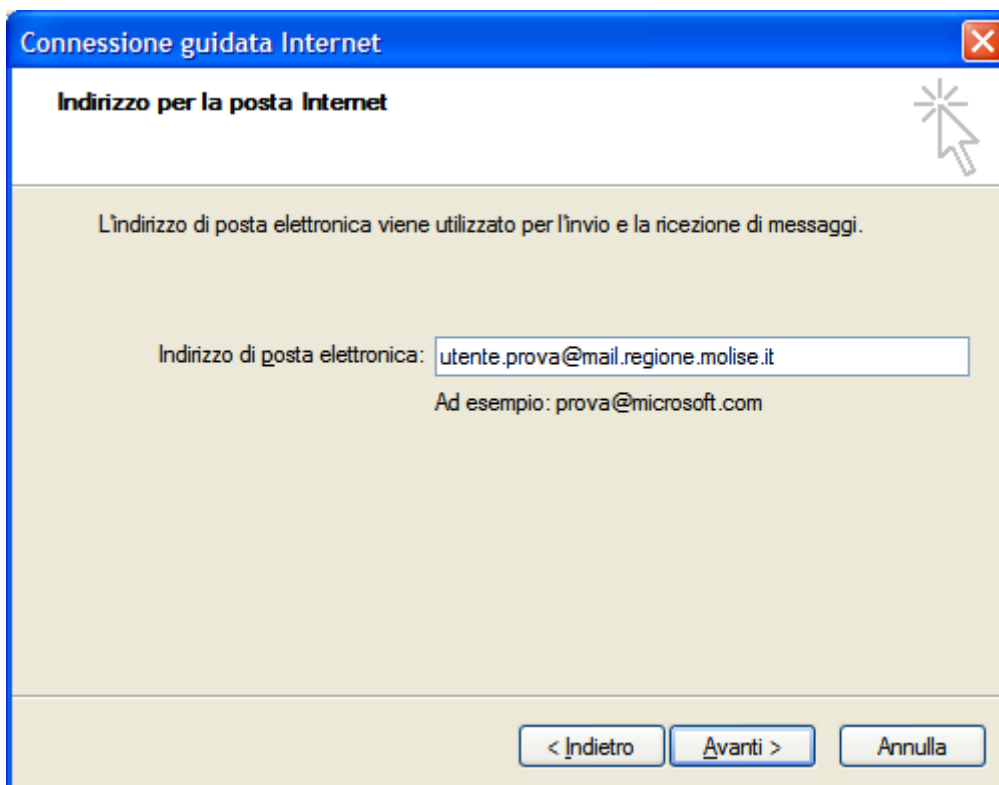

5. Selezionare **POP3** dall'elenco a discesa alla voce **Il server della posta in arrivo è**;
immettere **pop.molisedati.it** alla voce **Server posta in arrivo**
Immettere **smtp.molisedati.it** nel campo **Server posta in uscita**;
Cliccare su **Avanti**

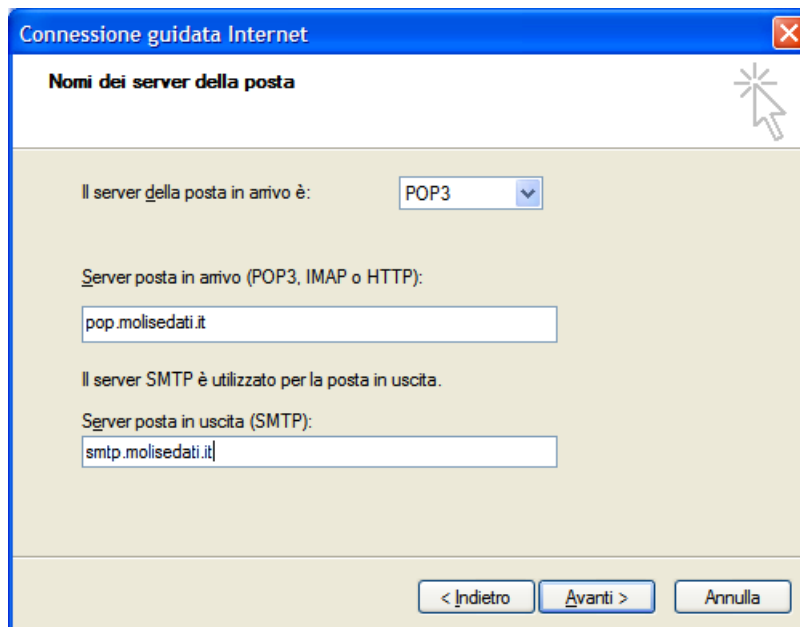

- 'Il server della posta in arrivo è:' dropdown menu set to 'POP3'.
- 'Server posta in arrivo (POP3, IMAP o HTTP):' text box containing 'pop.molisedati.it'.
- 'Il server SMTP è utilizzato per la posta in uscita.' text.
- 'Server posta in uscita (SMTP):' text box containing 'smtp.molisedati.it'.
- Navigation buttons: '< Indietro', 'Avanti >', and 'Annulla'.

6. Immettere la username e la password fornite nelle corrispondenti voci e cliccare su **Avanti**

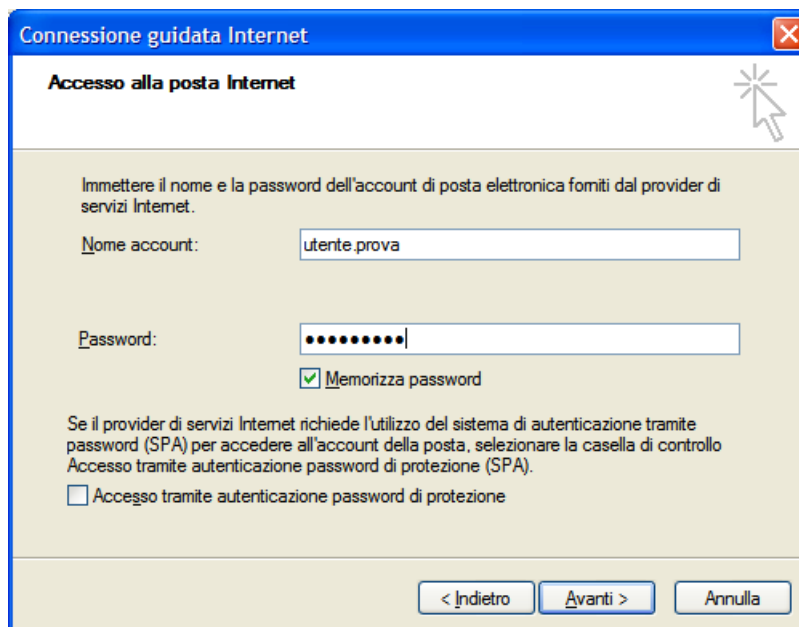

- Text: 'Immettere il nome e la password dell'account di posta elettronica forniti dal provider di servizi Internet.'
- 'Nome account:' text box containing 'utente.prova'.
- 'Password:' text box with masked characters (dots).
- 'Memorizza password'.
- Text: 'Se il provider di servizi Internet richiede l'utilizzo del sistema di autenticazione tramite password (SPA) per accedere all'account della posta, selezionare la casella di controllo Accesso tramite autenticazione password di protezione (SPA).'
- 'Accesso tramite autenticazione password di protezione'.
- Navigation buttons: '< Indietro', 'Avanti >', and 'Annulla'.

7. Nella schermata selezionare l'account appena creato e cliccare su **Proprietà**

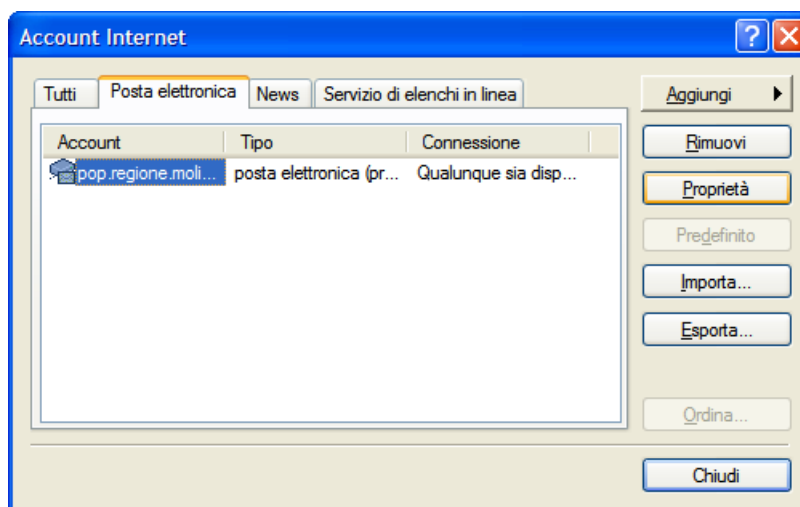

8. Alla schermata selezionare il tab **Impostazioni avanzate**;

Spuntare le due caselle alle voci **Il server necessita di una connessione sicura** ed assicurarsi che alla voce **Posta in uscita (SMTP)** sia presente il valore **25** e alla voce **Posta in arrivo (POP3)** il valore **995**;

IMPORTANTE: In maniera predefinita il client **rimuove le email dal server** dopo averle trasferite sul computer locale, se si desidera avere a disposizione il contenuto della casella di posta elettronica anche tramite l'interfaccia web assicurarsi che la casella alla voce **Conserva una copia dei messaggi sul server** sia spuntata e che la casella alla voce **Rimuovi dal server dopo** non lo sia.

Cliccare su **Applica** e portarsi sul tab **Server**

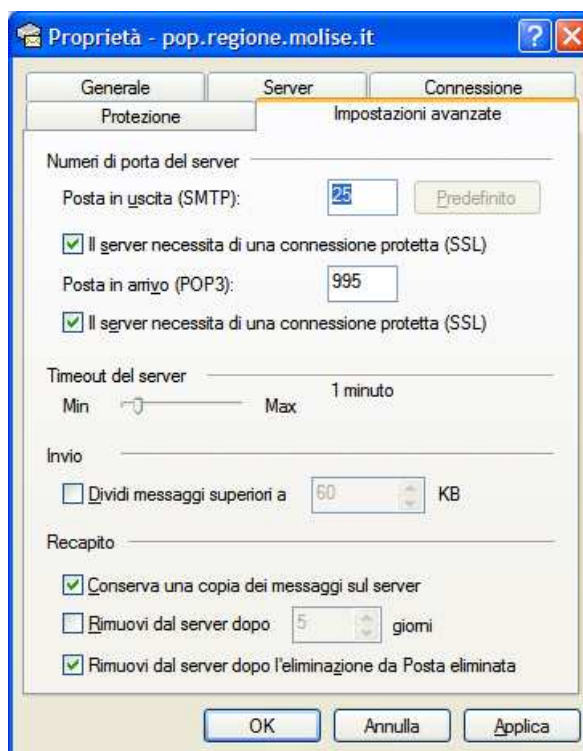

- Assicurarsi che la casella alla voce Autenticazione del server necessaria sia spuntata e cliccare su impostazioni

- Nella finestra assicurarsi che sia selezionata la voce **Usa le stesse impostazioni del server della posta in arrivo**;

Cliccare su **OK** e poi di nuovo su **OK** alla finestra principale per salvare la configurazione

