

**FORMAT DI SUPPORTO SCREENING DI V.INC.A per Piani/Programmi/Progetti/Interventi/Attività –  
PROPONENTE\*\***

Oggetto P/P/P/I/A: **Progetto di costruzione di un fabbricato rurale, ubicato in località “Difesa delle Camerelle”, in agro del Comune di Guardialfiera (CB).**

- ☐ Piano/Programma (definizione di cui all’art. 5, comma 1, lett e) del D.lgs. 152/06)  
☒ Progetto/intervento (definizione di cui all’art. 5, comma 1, lett g) del D.lgs. 152/06)

Il progetto/intervento ricade nelle tipologie di cui agli Allegati II, II bis, III e IV alla Parte Seconda del D.Lgs. 152/06 e s.m.i.

- ☐ Si indicare quale tipologia: .....  
☒ No

Il progetto/intervento è finanziato con risorse pubbliche?

- ☐ Si indicare quali risorse: .....  
☒ No

Il progetto/intervento è un'opera pubblica?

- ☐ Si  
☒ No

- ☐ Attività (qualsiasi attività umana non rientrante nella definizione di progetto/intervento che possa avere relazione o interferenza con l'ecosistema naturale)
- ☐ PROPOSTE PRE-VALUTATE ( VERIFICA DI CORRISPONDENZA )

Tipologia P/P/P/I/A:

- ☐ Piani faunistici/piani ittici  
☐ Calendari venatori/ittici  
☐ Piani urbanistici/paesaggistici  
☐ Piani energetici/infrastrutturali  
☐ Altri piani o programmi.....  
☐ Ristrutturazione / manutenzione edifici DPR 380/2001  
☐ Realizzazione ex novo di strutture ed edifici  
☐ Manutenzione di opere civili ed infrastrutture esistenti  
☐ Manutenzione e sistemazione di fossi, canali, corsi d'acqua  
☐ Attività agricole  
☐ Attività forestali  
☐ Manifestazioni motoristiche, ciclistiche, gare cinofile, eventi sportivi, sagre e/o spettacoli pirotecnici, eventi/riprese cinematografiche e spot pubblicitari etc.  
☒ Altro (specificare): **Progetto di costruzione di un fabbricato rurale.**

Proponente: **Piedigrosso Orazio - C.da Difesa delle Camerelle, snc - 86030 GUARDIALFIERA (CB)**

**SEZIONE 1 - LOCALIZZAZIONE ED INQUADRAMENTO TERRITORIALE**



Regione: <b>Molise</b>		<i>Contesto localizzativo</i> <input type="checkbox"/> Centro urbano <input type="checkbox"/> Zona periurbana <input checked="" type="checkbox"/> <b>Aree agricole</b> <input type="checkbox"/> Aree industriali <input type="checkbox"/> Aree naturali <input type="checkbox"/> Area forestale				
Comune: <b>Guardialfiera</b> Prov.: <b>Campobasso</b> Località/Frazione: <b>“Contrada Difesa delle Camerelle”</b> Indirizzo: .....						
Particelle catastali: <i>(se utili e necessarie)</i>		(Fg. <b>12</b> , p.lla n. <b>178</b> , in quota parte)				
Coordinate piane: <i>(se utili e necessarie)</i>		Est	<b>02505385</b>			
S.R.: <b>Gauss Boaga – Fuso Est (Monte Mario – EPSG 3004)</b>		Nord	<b>04630337</b>			
Nel caso di <b>Piano o Programma</b> , descrivere area di influenza e attuazione e tutte le altre informazioni pertinenti: .....						
<b>SEZIONE 2 – LOCALIZZAZIONE P/P/P/I/A IN RELAZIONE AI SITI NATURA 2000</b>						
<b>SITI NATURA 2000</b>						
<b>SIC</b>	cod.	IT _____	<i>denominazione</i>			
		IT _____				
		IT _____				
<b>ZSC</b>	cod.	IT _____				
		IT _____				
		IT _____				
<b>ZPS</b>	cod.	IT <b>7228230</b>	<b>Lago di Guardialfiera - Foce fiume Biferno</b>			
		IT _____				
E' stata presa visione degli Obiettivi di Conservazione, delle Misure di Conservazione, e/o del Piano di Gestione e delle Condizioni d'Obbligo eventualmente definite del Sito/i Natura 2000? <input type="checkbox"/> Si <input checked="" type="checkbox"/> No						
Citare, l'atto consultato: <b>Per la Z.P.S. in esame non sono state approvate “Misure di Conservazione” e/o “Piano di Gestione”.</b>						
2.1 - Il P/P/P/I/A interessa aree naturali protette nazionali o regionali?  <input type="checkbox"/> Si <input checked="" type="checkbox"/> No		<b>Aree Protette ai sensi della Legge 394/91:</b> EUAP _____ ..... Eventuale nulla osta/autorizzazione/parere rilasciato dell'Ente Gestore dell'Area Protetta <i>(se disponibile e già rilasciato)</i> : ..... .....				

## 2.2 - Per P/P/P/I/A esterni ai siti Natura 2000:

- Sito cod. IT \_\_\_\_\_ distanza dal sito: ..... ( \_ metri)
- Sito cod. IT \_\_\_\_\_ distanza dal sito: ..... ( \_ metri)
- Sito cod. IT \_\_\_\_\_ distanza dal sito: ..... ( \_ metri)

Tra i siti Natura 2000 indicati e l'area interessata dal P/P/P/I/A, sono presenti elementi di discontinuità o barriere fisiche di origine naturale o antropica (es. diversi reticoli idrografici, centri abitati, infrastrutture ferroviarie o stradali, zone industriali, etc.)??

☐ Si ☐ No

Descrivere:

.....

.....

## SEZIONE 3 – SCREENING MEDIANTE VERIFICA DI CORRISPONDENZA DI PROPOSTE PRE-VALUTATE

Si richiede di avviare la procedura di Verifica di Corrispondenza per P/P/P/I/A pre-valutati?

☐ Si ☒ No

*Se, Sì, il presentare il Format alla sola Autorità competente al rilascio dell'autorizzazione finale del P/P/P/I/A, e compilare elementi sottostanti. Se No si richiede di avviare screening specifico.*

## PRE-VALUTAZIONI – per proposte già assoggettate a screening di incidenza

### PROPOSTE PRE-VALUTATE:

**Si dichiara**, assumendosi ogni responsabilità, che il piano/progetto/intervento/attività rientra ed è conforme a quelli già **pre-valutati** da parte dell'Autorità competente per la Valutazione di Incidenza, e pertanto non si richiede l'avvio di uno screening di incidenza specifico?  
(n.b.: in caso di risposta negativa (**NO**), si richiede l'avvio di screening specifico)

☐ SI  
☒ NO

*Se, Sì, esplicitare in modo chiaro e completo il riferimento all'Atto di pre-valutazione nell'ambito del quale il P/P/P/I/A rientra nelle tipologie assoggettate positivamente a screening di incidenza da parte dell'Autorità competente per la V.Inc.A e compilare le successive sezioni 4 e 4.1:*

.....

.....

.....

.....

## SEZIONE 4 – DESCRIZIONE E DECODIFICA DEL P/P/P/I/A DA ASSOGGETTARE A SCREENING

### RELAZIONE DESCRITTIVA DETTAGLIATA DEL P/P/P/I/A

La proposta progettuale prevede la realizzazione di un fabbricato a pianta rettangolare con antistante porticato, strutturato con un unico piano terra, dove trovano posto gli ambienti destinati alla residenza. Al fine di caratterizzarne le facciate del fabbricato e per evidenziarne ulteriormente i volumi che lo costituiscono, è previsto l'utilizzo di diversi materiali di finitura per le facciate quali: intonaco del tipo tradizionale con pittura a colori pastello, muratura di pietrame, unitamente ad alcuni elementi in mattoncino faccia a vista che conferiranno al fabbricato un "caldo" ed elegante aspetto. Le strutture di fondazione saranno a travi rovesce in

c.a. con soprastante solaio areato. Le soprastanti strutture verranno realizzate in cemento armato, la copertura, che verrà opportunamente coibentata con adeguato isolamento, ventilazione e manto di tegole in laterizio, verrà realizzata con cornicioni del tipo romanella e coprirà anche il porticato antistante le abitazioni. Opportuno isolamento del tipo a cappotto verrà posto in opera per rendere la residenza conforme alla normativa relativa al contenimento del consumo energetico prevista dal D.L.vo 29.12.2006 n. 311. Gli infissi saranno in legno con vetro camera 4-16-4 e vetro basso-emissivo. Gli allacciamenti degli impianti sono così previsti:

- rete idrica allacciata alla condotta comunale,
- rete elettrica costituita da una derivazione della rete principale ENEL.

Le acque reflue prodotte saranno di tipo domestico provenienti dai servizi, derivanti prevalentemente dal metabolismo umano e da attività domestiche. La loro produzione arriverà da un numero di residenti non superiore a dieci e per un consumo di acqua di 180 – 200 litri al giorno per persona. La zona dove è situato il fabbricato risulta priva di un sistema fognario comunale e perciò, stanti le limitate caratteristiche quantitative dello scarico dell'abitazione medesima, questo avrà recapito sul suolo. Per quanto detto, nel rispetto del Decreto Legislativo 11 maggio 1999, n° 152 e della Direttiva Regionale di cui alla deliberazione della Giunta Regionale 18 luglio 2000 n°894, le acque reflue saranno convogliate, attraverso apposite tubazioni in pvc, in una fossa biologica interrata, del tipo Imhoff a tenuta stagna dimensionata in rapporto al numero degli abitanti equivalenti ossia al carico organico biodegradabile avente una richiesta biochimica di ossigeno a cinque giorni (BOD 5) pari a 60 grammi di ossigeno al giorno. La fossa di raccolta e trattamento, come detto di tipo Imhoff, sarà costituita da un prefabbricato in calcestruzzo a sezione cilindrica con un diametro interno di mt. 1.50 e sarà costituita da due scomparti tra loro sovrapposti dei quali quello superiore ha la funzione di decantare e quella inferiore la funzione di digestore. Sebbene l'insediamento ha una consistenza inferiore a 20 abitanti equivalenti, si prevede di procedere periodicamente all'estrazione dei fanghi ed al loro trasporto e smaltimento che avverrà a mezzo di imprese specializzate nel settore. Saranno altresì installati pannelli fotovoltaici ai sensi dell'art. 11 del S. Lgs. 28/2011 che prevede l'obbligo di installare impianti alimentati da fonti rinnovabili per l'autoproduzione di energia elettrica e pannelli solari per la produzione di acqua calda. Verrà operato altresì il recupero delle acque piovane che verranno riutilizzate per gli scarichi dei w.c. nonché per l'irrigazione delle aree verdi. Completeranno la proposta progettuale: la realizzazione di una piscina di dimensioni metri 10 x 5, di un muro di contenimento in pietra a valle di alcuni terrazzamenti con terre rinforzate rinverdibili e la contestuale la messa a dimora di circa 40 esemplari di olivo, oltre alla sistemazione del piazzale antistante, mediante la posa di misto stabilizzato rullato.

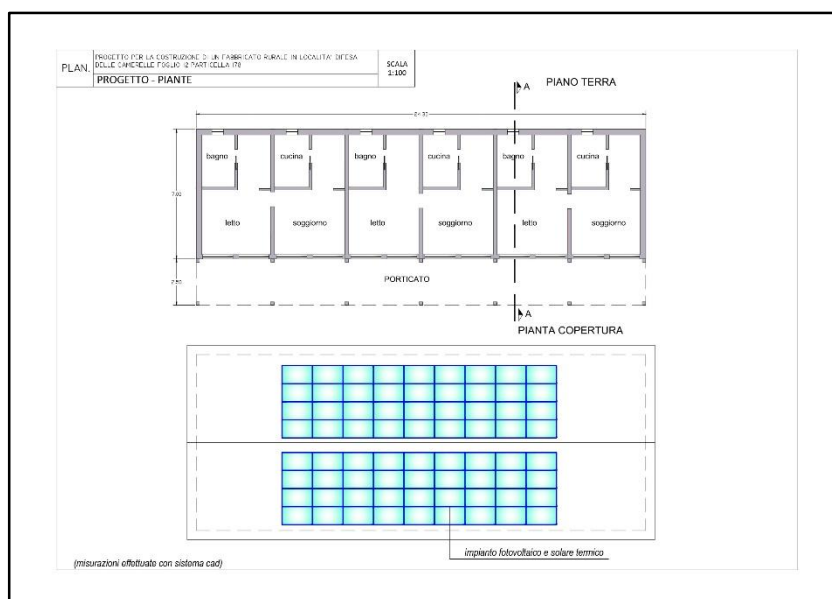

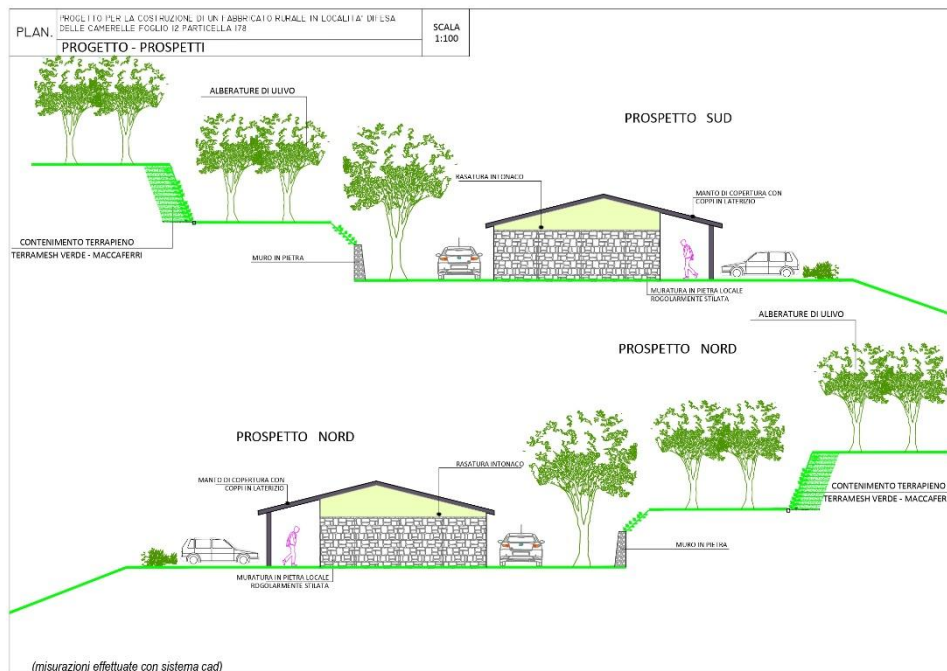
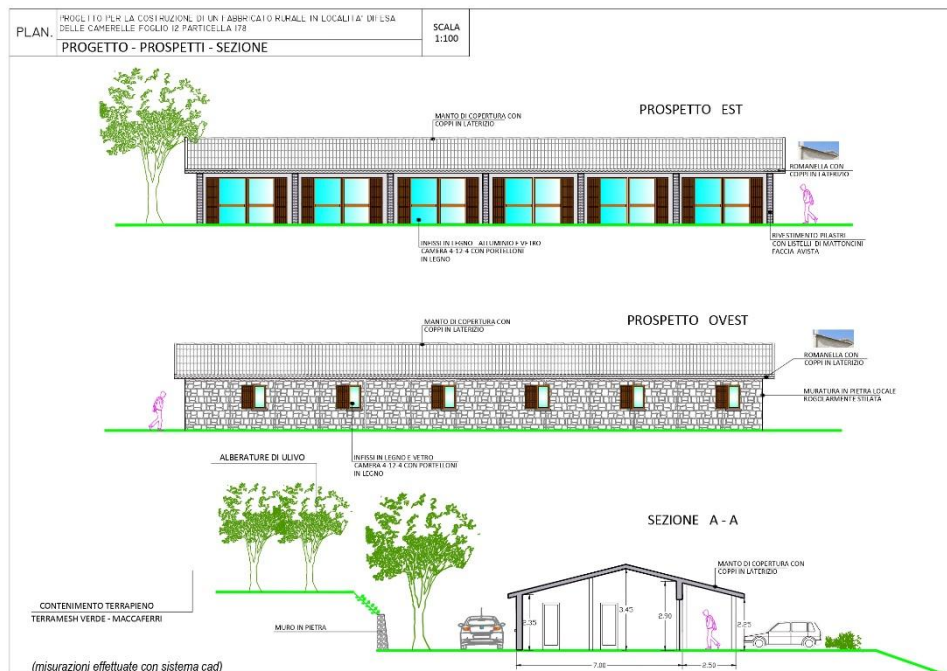

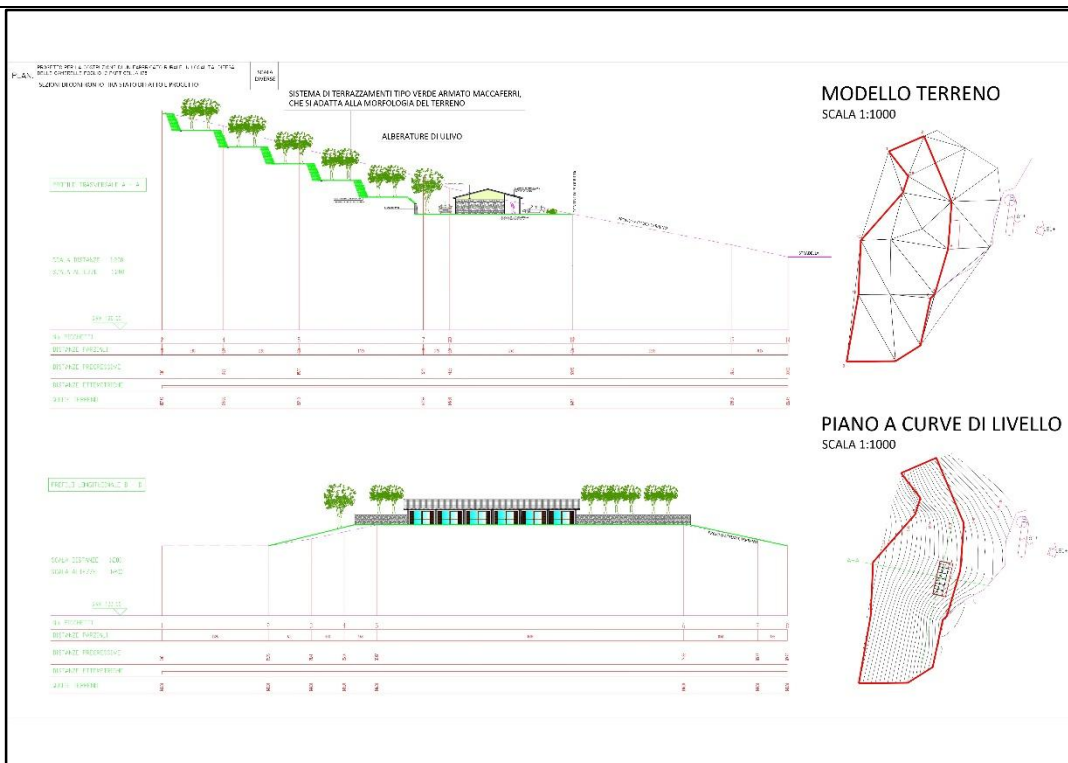

Per quanto non espressamente detto, si rimanda alle tavole di progetto a corredo del presente format.

#### 4.1 - Documentazione: allegati tecnici e cartografici a scala adeguata

(barrare solo i documenti disponibili eventualmente allegati alla proposta)

<p><b>X</b> File vettoriali/shape concernenti la localizzazione della viabilità e della particella catastale oggetto di intervento;</p> <p><input type="checkbox"/> Carta zonizzazione di Piano/Programma</p> <p><input type="checkbox"/> Relazione di Piano/Programma</p> <p><b>X</b> Planimetria di progetto e delle eventuali aree di cantiere</p> <p><b>X</b> Elaborati cartografici su base Carta Tecnica Regionale, catastale, ortofotografica;</p> <p><b>X</b> Documentazione fotografica ante operam.</p>	<p><b>X</b> Elaborati cartografici in allegato:</p> <p>a) Intervento su base Carta Tecnica Regionale;</p> <p>b) Intervento in riferimento alla Rete Natura 2000 (base C.T.R.);</p> <p>c) Intervento in riferimento alla Carta Forestale su Basi Tipologiche (base C.T.R.);</p> <p>d) Intervento in riferimento all'Uso del Suolo – IV Livello (base C.T.R.);</p> <p>e) Intervento su base catastale;</p> <p>f) Intervento su base ortofotografica;</p> <p>g) Intervento in riferimento alla Carta delle Unità di paesaggio.</p>
-------------------------------------------------------------------------------------------------------------------------------------------------------------------------------------------------------------------------------------------------------------------------------------------------------------------------------------------------------------------------------------------------------------------------------------------------------------------------------------------------------------------	---------------------------------------------------------------------------------------------------------------------------------------------------------------------------------------------------------------------------------------------------------------------------------------------------------------------------------------------------------------------------------------------------------------------------------------------------------------------------------------------------------------------------------

**4.2 - CONDIZIONI D'OBBLIGO** (n.b.: da non compilare in caso di screening semplificato)

Se, Sì, il proponente si assume la piena responsabilità dell'attuazione delle Condizioni d'Obbligo riportate

Condizioni d'obbligo rispettate:

➤ .....



<p>Il P/P/P/I/A è stato elaborato ed è conforme al rispetto della <b>Condizioni d'Obbligo?</b></p> <p><input type="checkbox"/> Sì <input checked="" type="checkbox"/> No</p>	<p>nella proposta.</p> <p>Riferimento all'Atto di individuazione delle Condizioni d'Obbligo:</p> <p>.....</p> <p>.....</p>	<p>➤ .....</p> <p>➤ .....</p> <p>➤ .....</p> <p>➤ .....</p>		
	<p>Se, <b>No</b>, perché: <b>Per la Z.P.S. in esame non sono state approvate "Misure di Conservazione" o "Piano di Gestione". Pertanto non vi è la disponibilità di specifiche Azioni di Gestione (Condizioni d'obbligo) alle quali attenersi nel modulare la tipologia di intervento in questione.</b></p>			
<p><b>SEZIONE 5 - DECODIFICA DEL PIANO/PROGETTO/INTERVENTO/ATTIVITA'</b></p> <p>(compilare solo parti pertinenti)</p>				
<p>E' prevista trasformazione di uso del suolo?</p>	<p><input type="checkbox"/> SÌ</p>	<p><input checked="" type="checkbox"/> NO</p>	<p><input type="checkbox"/> PERMANENTE</p>	<p><input type="checkbox"/> TEMPORANEA</p>
<p>Se, <b>Sì</b>, cosa è previsto:</p> <p>.....</p> <p>.....</p>				
<p>Sono previste movimenti terra/sbancamenti/scavi?</p>	<p><input checked="" type="checkbox"/> SÌ <input type="checkbox"/> NO</p>	<p>Verranno livellate od effettuati interventi di spietramento su superfici naturali?</p>	<p><input type="checkbox"/> SÌ <input checked="" type="checkbox"/> NO</p>	
<p>Se, <b>Sì</b>, cosa è previsto: <b>si prevedono lievi movimenti di terra per la preparazione del piano di posa dei nuovi manufatti e la realizzazione dei terrazzamenti.</b></p>		<p>Se, <b>Sì</b>, cosa è previsto:</p> <p>.....</p> <p>.....</p>		
<p>Sono previste aree di cantiere e/o aree di stoccaggio materiali/terreno asportato/etc.?</p> <p><input checked="" type="checkbox"/> SÌ <input type="checkbox"/> NO</p>		<p>Se, <b>Sì</b>, cosa è previsto: <b>si prevede un'area di stoccaggio dei materiali in prossimità dei manufatti oggetto di realizzazione.</b></p>		
<p>E' necessaria l'apertura o la sistemazione di piste di accesso all'area?</p>	<p><input type="checkbox"/> SÌ <input checked="" type="checkbox"/> NO</p>	<p>Le piste verranno ripristinate a fine dei lavori/attività?</p>	<p><input type="checkbox"/> SÌ <input type="checkbox"/> NO</p>	
<p>Se, <b>Sì</b>, cosa è previsto:</p> <p>.....</p> <p>.....</p>		<p>Se, <b>Sì</b>, cosa è previsto:</p> <p>.....</p> <p>.....</p>		
<p>E' previsto l'impiego di tecniche di ingegneria naturalistica e/o la realizzazione di interventi finalizzati al miglioramento ambientale?</p>		<p>Se, <b>Sì</b>, descrivere:</p> <p>.....</p> <p>.....</p>		

<input type="checkbox"/> Si <input checked="" type="checkbox"/> No		.....	
<b>Specie vegetali</b>	E' previsto il taglio/esbosco/rimozione di specie vegetali?  <input checked="" type="checkbox"/> SI <input type="checkbox"/> NO	Se, <b>SI</b> , descrivere: <b>si prevede la rimozione della vegetazione erbacea ed arbustiva a carattere invasivo.</b>	
	La proposta è conforme alla normativa nazionale e/o regionale riguardante le specie vegetali alloctone e le attività di controllo delle stesse (es. eradicazione)?  <input checked="" type="checkbox"/> SI <input type="checkbox"/> NO	Sono previsti interventi di piantumazione/rinverdimento/messa a dimora di specie vegetali?  <input type="checkbox"/> SI <input checked="" type="checkbox"/> NO  Se, <b>SI</b> , cosa è previsto: ..... ..... ..... Indicare le specie interessate: .....	
<b>Specie animali</b>	La proposta è conforme alla normativa nazionale e/o regionale riguardante le specie animali alloctone e la loro attività di gestione?  <input checked="" type="checkbox"/> SI <input type="checkbox"/> NO	Sono previsti interventi di controllo/immissione/ripopolamento/allevamento di specie animali o attività di pesca sportiva?  <input type="checkbox"/> SI <input checked="" type="checkbox"/> NO <input type="checkbox"/> Se, <b>SI</b> , cosa è previsto: ..... ..... ..... Indicare le specie interessate: .....	
	<b>Mezzi meccanici</b>	Mezzi di cantiere o mezzi necessari per lo svolgimento dell'intervento	<ul style="list-style-type: none"> <li>➤ Pale meccaniche, escavatrici, o altri mezzi per il movimento terra:</li> <li>➤ Mezzi pesanti (Camion, dumper, autogru, gru, betoniere, asfaltatori, rulli compressori):</li> <li>➤ Mezzi aerei o imbarcazioni (elicotteri, aerei, barche, chiatte, draghe, pontoni):</li> </ul>



<b>Fonti di inquinamento o produzione di rifiuti</b>	La proposta prevede la presenza di fonti di inquinamento (luminoso, chimico, sonoro, acquatico, etc.) o produzione di rifiuti?  <input checked="" type="checkbox"/> SI <input type="checkbox"/> NO	La proposta è conforme alla normativa nazionale e/o regionali di settore?  <input checked="" type="checkbox"/> SI <input type="checkbox"/> NO  <b>Durante le attività di cantiere si avrà la presenza di fonti di inquinamento acustico che, in ragione dell'entità degli interventi, sarà verosimilmente circoscritto all'area cantieristica o comunque all'area immediatamente circostante. I lavori saranno comunque sospesi nel periodo riproduttivo delle specie di interesse comunitario interessate dal progetto in predicato.</b>	
<b>Interventi edilizi</b>  Per interventi edilizi su strutture preesistenti  Riportare il titolo edilizio in forza al quale è stato realizzato l'immobile e/o struttura oggetto di intervento		<input type="checkbox"/> Permesso a costruire <input type="checkbox"/> Permesso a costruire in sanatoria <input type="checkbox"/> Condono <input type="checkbox"/> DIA/SCIA <input type="checkbox"/> Altro .....	Estremi provvedimento o altre informazioni utili: ..... ..... .....
<b>Manifestazioni</b>  Per manifestazioni, gara, motoristiche, eventi sportivi, spettacoli pirotecnici, sagre, etc.		➤ Numero presunto di partecipanti: ➤ Numero presunto di veicoli coinvolti nell'evento (moto, auto, biciclette, etc.): ➤ Numero presunto di mezzi di supporto (ambulanze, vigili del fuoco, forze dell'ordine, mezzi aerei o navali): ➤ Numero presunto di gruppi elettrogeni e/o bagni chimici:	
<b>Attività ripetute</b>  L'attività/intervento si ripete annualmente/periodicamente alle stesse condizioni?  <input type="checkbox"/> Si <input checked="" type="checkbox"/> No  La medesima tipologia di proposta ha già ottenuto in passato parere positivo di V.Inc.A?  <input type="checkbox"/> Si <input checked="" type="checkbox"/> No  Se, Si, allegare e citare precedente parere in "Note".		Descrivere: ..... ..... ..... Possibili varianti - modifiche: ..... ..... ..... Note: ..... ..... .....	
<b>SEZIONE 6 - CRONOPROGRAMMA AZIONI PREVISTE PER IL P/P/P/I/A</b>			
Il presente cronoprogramma, è stato formulato e redatto in funzione degli aspetti tecnici, propri della fase progettuale, ma soprattutto in subordine alle valenze ambientali e alla necessità di tutela e salvaguardia delle specie faunistiche potenzialmente presenti nell'areale in cui insiste la proposta			

progettuale.

Il tempo generale di esecuzione delle opere è stabilito in circa 9 mesi naturali consecutivi secondo le fasi di lavoro innanzi riportate.

Si rammenta infine che, nel caso in cui dovessero esserci slittamenti temporali, dovuti ad imprevisti e/o avverse condizioni meteorologiche e ambientali, il presente cronoprogramma manterrà la sua efficacia, di anno in anno e con le dovute limitazioni temporali previste. Sarà dunque reiterato senza alcuna modifica o variazione, nei limiti di validità temporale del parere di screening.

Legenda:

	Preparazione e smobilizzo del cantiere
	Scavi
	Opere strutturali
	Opere architettoniche
	Finiture edilizie
	Sistemazione esterna
	Sospensione dei lavori

### CRONOPROGRAMMA

Anno	Gennaio	Febbraio	Marzo	Aprile	Maggio	Giugno	Luglio	Agosto	Settembre	Ottobre	Novembre	Dicembre
1° sett.												
2° sett.												
3° sett.												
4° sett.												

Ditta/Società Proponente	Professionista incaricato	Firma e/o Timbro	Luogo e data
Piedigrosso Orazio - C.da Difesa delle Camerelle, snc - 86030 GUARDIALFIERA (CB)	Dott. For. Gianpiero Tamilia		Campobasso, 13 Marzo 2025