



**FORMAT DI SUPPORTO SCREENING DI V.INC.A per Piani/Programmi/Progetti/Interventi/Attività – PROPONENTE\*\***

Oggetto P/P/P/I/A:

RINNOVO CONCESSIONE DEMANIALE N. 202/2006 SU TERRENO  
CENSITO AL FOGLIO 8, PARTICELLE 129 E 128(Q.P.) DEL COMUNE  
DI MONTEMITRO – DITTA FI.MAC. - F.LLI FERRARA.

**Proponente:** Achille Ferrara, nato a Campobasso il 24.05.1963 in qualità di Amministratore della FI.MAC. s.r.l.

- ☐ Piano/Programma (definizione di cui all'art. 5, comma 1, lett e) del D.lgs. 152/06)
- ☐ Progetto/intervento (definizione di cui all'art. 5, comma 1, lett g) del D.lgs. 152/06)

Il progetto/intervento ricade nelle tipologie di cui agli Allegati II, II bis, III e IV alla Parte Seconda del D. Lgs. 152/06 e s.m.i.

- ☐ Si indicare quale tipologia: .....
- ☐ No

Il progetto/intervento è finanziato con risorse pubbliche?

**X. NO**

- ☐ SI: indicare quali risorse

Il progetto/intervento è un'opera pubblica?

**X NO**

- ☐ SI

- ☐ Attività (qualsiasi attività umana non rientrante nella definizione di progetto/intervento che possa avere relazione o interferenza con l'ecosistema naturale)
- ☐ *PROPOSTE PRE-VALUTATE (VERIFICA DI CORRISPONDENZA)*

- *Tipologia*  
*P/P/P/I/A:*

- ☐ *Piani faunistici/piani ittici*
- ☐ *Calendari venatori/ittici*
- ☐ *Piani urbanistici/paesaggistici*
- ☐ *Piani energetici/infrastrutturali*
- ☒ ***Altri piani o programmi: Rinnovo concessione demaniale per attività di lavaggio inerti***
- ☐ *Ristrutturazione / manutenzione edifici DPR 380/2001*
- ☐ *Realizzazione ex novo di strutture ed edifici*
- ☐ *Manutenzione di opere civili ed infrastrutture esistenti*
- ☐ *Manutenzione e sistemazione di fossi, canali, corsi d'acqua*
- ☐ *Attività agricole*
- ☐ *Attività forestali*
- ☐ *Manifestazioni motoristiche, ciclistiche, gare cinofile, eventi sportivi, sagre e/o spettacoli pirotecnici, eventi/riprese cinematografiche e spot pubblicitari etc.*



Proponente:		COMUNE DI MONTEMITRO					
SEZIONE 1 - LOCALIZZAZIONE ED INQUADRAMENTO TERRITORIALE							
Regione: MOLISE Comune: Montemitro Località/Frazione: CERRETO – ALVEO DEL FIUME TRIGNO Indirizzo:				Contesto localizzativo <input type="checkbox"/> Centro urbano <input type="checkbox"/> Zona periurbana <input type="checkbox"/> Aree agricole <input type="checkbox"/> Aree industriali <input type="checkbox"/> Aree naturali <input type="checkbox"/> Fiumi e torrenti <input checked="" type="checkbox"/> <b>Altro: alveo fluviale</b>			
Particelle catastali: <i>(se utili e necessarie)</i>		Foglio 8 particelle catastali 129 e 128 (q.p.)					
Coordinate geografiche: <i>(se utili e necessarie)</i>		LAT.	41,88921				
S.R.: GAUS BOAGA		LONG.	14,61978				
Nel caso di <b>Piano o Programma</b> , descrivere area di influenza e attuazione e tutte le altre informazioni pertinenti: ..... .....							
SEZIONE 2 – LOCALIZZAZIONE P/P/P/I/A IN RELAZIONE AI SITI NATURA 2000							
SITI NATURA 2000							
SIC	cod.	IT					
		IT _ _ _ _ _					
		IT _ _ _ _ _					
ZSC	cod.	IT 7222127	FIUME TRIGNO (CONFLUENZA VERRINO – CASTELLELCE)				
		IT _ _ _ _ _					
		IT _ _ _ _ _					
ZPS	cod.	IT _ _ _ _ _	denominazione				
		IT _ _ _ _ _					



IT _____	
E' stata presa visione degli Obiettivi di Conservazione, delle Misure di Conservazione, e/o del Piano di Gestione e delle Condizioni d'Obbligo eventualmente definite del Sito/i Natura 2000 ? <input checked="" type="checkbox"/> Si <input type="checkbox"/> No	
Citare, l'atto consultato: PIANO DI GESTIONE DEL SIC IT7222127 <u>"FIUME TRIGNO (CONFLUENZA VERRINO – CASTELLELLE)"</u>	
<b>2.1 - Il P/P/P/I/A interessa aree naturali protette nazionali o regionali?</b>  <input type="checkbox"/> Si <input checked="" type="checkbox"/> No	<b>Aree Protette ai sensi della Legge 394/91:</b> EUAP _____ ..... Eventuale nulla osta/autorizzazione/parere rilasciato dell'Ente Gestore dell'Area Protetta (se disponibile e già rilasciato): ..... .....
<b>2.2 - Per P/P/P/I/A esterni ai siti Natura 2000:</b>	
<ul style="list-style-type: none"><li>- Sito cod. IT _____ distanza dal sito: ..... ( _ metri)</li><li>- Sito cod. IT _____ distanza dal sito: ..... ( _ metri)</li><li>- Sito cod. IT _____ distanza dal sito: ..... ( _ metri)</li></ul> <p>Tra i siti Natura 2000 indicati e l'area interessata dal P/P/P/I/A, sono presenti elementi di discontinuità o barriere fisiche di origine naturale o antropica (es. diversi reticoli idrografici, centri abitati, infrastrutture ferroviarie o stradali, zone industriali, etc.)??</p> <p><input type="checkbox"/> Si <input checked="" type="checkbox"/> No</p> <p>Descrivere: .....</p>	
<b>SEZIONE 3 – SCREENING MEDIANTE VERIFICA DI CORRISPONDENZA DI PROPOSTE PRE-VALUTATE</b>	
Si richiede di avviare la procedura di Verifica di Corrispondenza per P/P/P/I/A pre-valutati?  <input type="checkbox"/> Si <input checked="" type="checkbox"/> No	
Se, Si, il presentare il Format alla sola Autorità competente al rilascio dell'autorizzazione finale del P/P/P/I/A, e compilare elementi sottostanti. Se No si richiede di avviare screening specifico.	
<b>PRE-VALUTAZIONI – per proposte già assoggettate a screening di incidenza</b>	
<b>PROPOSTE PRE-VALUTATE:</b>  Si dichiara, assumendosi ogni responsabilità, che il piano/progetto/intervento/attività rientra ed è conforme a quelli già <b>pre-valutati</b> da parte dell'Autorità competente per la Valutazione di Incidenza, e pertanto non si richiede l'avvio di uno screening di incidenza specifico?	<input type="checkbox"/> SI <input type="checkbox"/> NO
Se, Si, esplicitare in modo chiaro e completo il riferimento all'Atto di pre-valutazione nell'ambito del quale il P/P/P/I/A rientra nelle tipologie assoggettate positivamente a screening di incidenza da parte dell'Autorità competente per la V.Inc.A. e compilare le successive sezioni 4 e 4.1: ..... .....	

RRGGONNEMMOLSSSEGGUNNAARRGGONNAEE  
PPbbboobblloPPbbbaaann.44634220025dddl2510320235  
AAAléggaboll--Ctáass.12.67--CÓppáaDèlDómmenboFírmabóDdígítáádmánte

(n.b.: in caso di risposta negativa (**NO**), si richiede l'avvio di screening specifico)

.....  
.....  
.....

#### SEZIONE 4 – DESCRIZIONE E DECODIFICA DEL P/P/P/I/A DA ASSOGETTARE A SCREENING

##### RELAZIONE DESCRITTIVA DETTAGLIATA DEL P/P/P/I/A

La Regione Molise, Servizio Difesa del Suolo, Demanio, Opere idrauliche e marittime – Idrico Integrato con nota n. 55701 del 24.04.2024, avente per oggetto il rinnovo della concessione demaniale sui terreni identificati al foglio n. 8 particelle n. 129 e 128 (quota parte), ha chiesto alla ditta FI.MAC. dei Fratelli Ferrara di attivare, ai sensi della DGR 304/2021, la procedura V.Inc.A. L'area ricade all'interno della ZSC IT7222127.







## PLANIMETRIA DI DETTAGLIO 1:1000

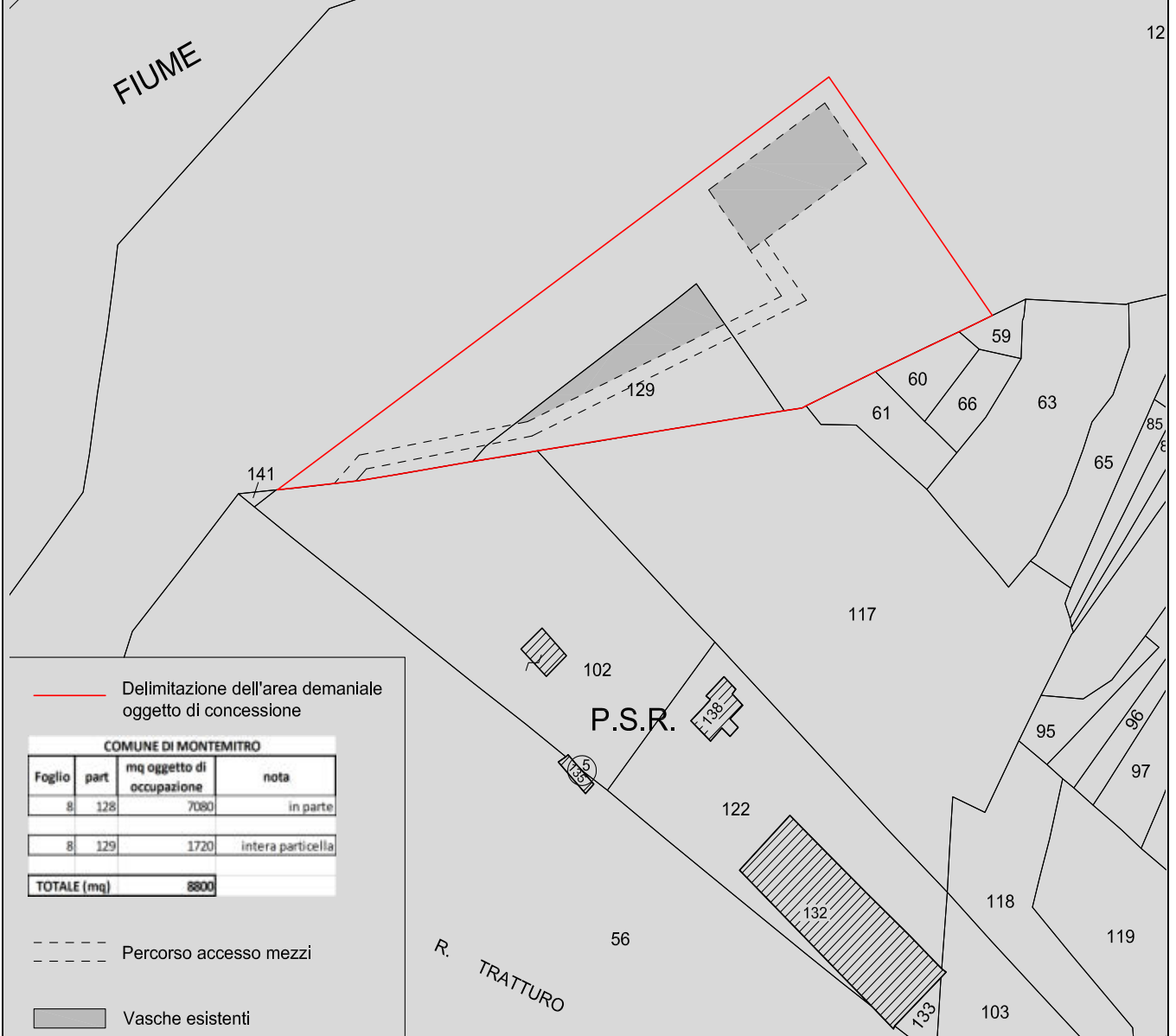

Quota parte dei terreni da rinnovare in concessione saranno utilizzati dalla FI.MAC per il lavaggio degli inerti, mediante vasche naturali già presenti.

**L'area di che trattasi, ovvero le particelle catastali n. 128 (q.p.) e n. 129 non ricadono in nessun habitat censito all'interno della ZSC IT7222127 "FIUME TRIGNO (CONFLUENZA VERRINO – CASTELLELCE)"**



Ubicazione dell'area in concessione rispetto al perimetro della ZSC IT7222127 e agli habitat censiti

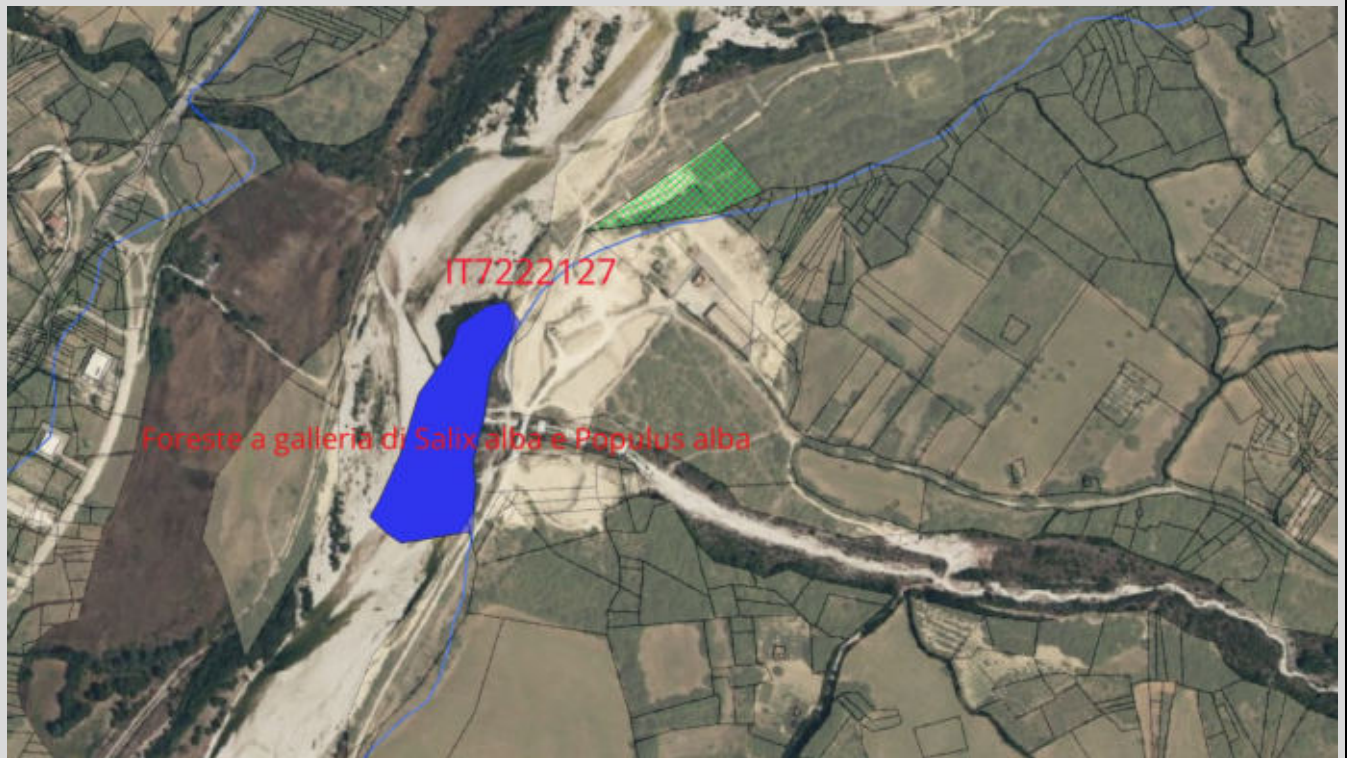



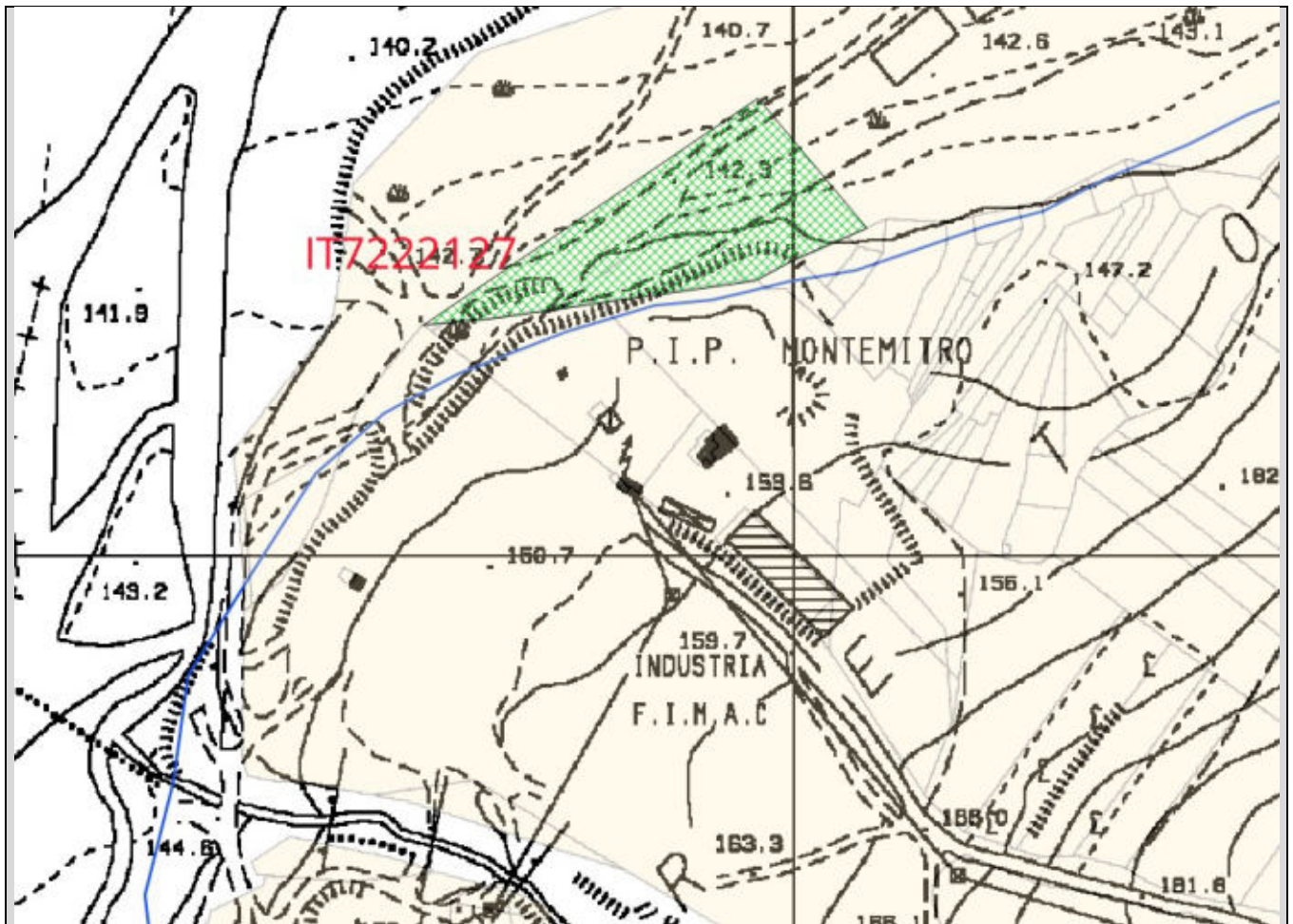

Carta tecnica Regionale con individuazione delle aree demaniali.

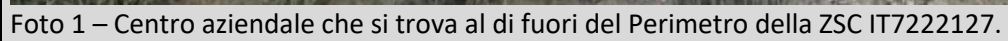

REGGONNEMOISSEGUNTAAREGGONAAEE  
 PpøbbodlboPærtenzaaNN. 4463422025ddel2310322025  
 AAlëggaboll--Ctåass. 12.67--C6ppåaDðelDöummanboFFinnabodDgütiååmmanee





Foto 2 – Area per il lavaggio degli inerti. La vegetazione arbustiva ed arborea non sarà oggetto di nessun intervento di taglio.

#### 4.1 - Documentazione: allegati tecnici e cartografici a scala adeguata

(barrare solo i documenti disponibili eventualmente allegati alla proposta)

☒ **File vettoriali/shape della localizzazione dell'P/P/P/I/A**

☐ Carta zonizzazione di Piano/Programma

☐ Relazione di Piano/Programma

☒ **Planimetria di progetto con tavole di disegno**

☐ Ortofoto con localizzazione delle aree di P/I/A e eventuali aree di cantiere

☒ **Documentazione fotografica ante operam**

#### 4.2 - CONDIZIONI D'OBBLIGO

(n.b.: da non compilare in caso di screening semplificato)

Se, **Si**, il proponente si assume la piena responsabilità dell'attuazione

Condizioni d'obbligo rispettate:



Il P/P/P/I/A è stato elaborato ed è conforme al rispetto della <b>Condizioni d'Obbligo?</b>  <input checked="" type="checkbox"/> <b>Si</b> <input type="checkbox"/> <b>No</b>	delle Condizioni d'Obbligo riportate nella proposta.  Riferimento all'Atto di individuazione delle Condizioni d'Obbligo: Piano di Gestione del SIC IT7222127	Gli interventi da realizzarsi si trovano al di fuori degli habitat censiti, come si evince dalla cartografia allegata, in formato shp.file.		
	Se, <b>No</b> , perché: ..... ..... ..... .....			
<b>SEZIONE 5 - DECODIFICA DEL PIANO/PROGETTO/INTERVENTO/ATTIVITA'</b> (compilare solo parti pertinenti)				
E' prevista trasformazione di uso del suolo?	<input type="checkbox"/> <b>SI</b>	<input checked="" type="checkbox"/> <b>NO</b>	<input type="checkbox"/> <b>PERMANENTE</b>	<input type="checkbox"/> <b>PARZIALMENTE</b>
<b>Se, Si, cosa è previsto:</b>				
<input type="checkbox"/> Sono previste movimenti terra/sbancamenti/scavi?	<input checked="" type="checkbox"/> <b>NO</b> <input type="checkbox"/> <b>SI</b>	Verranno livellate od effettuati interventi di spietramento su superfici naturali?	<input type="checkbox"/> <b>SI</b> <input checked="" type="checkbox"/> <b>NO</b>	
Sono previste aree di cantiere e/o aree di stoccaggio materiali/terreno asportato/etc.?  <input checked="" type="checkbox"/> <b>SI</b> <input type="checkbox"/> <b>NO</b>		Se, <b>Si</b> , cosa è previsto: si prevedono piccoli accumuli di pietrisco e materiale inerte che saranno successivamente spianati e riportati nelle aree a deficit di materiale (riempimento buche).		
E' necessaria l'apertura o la sistemazione di piste di accesso all'area?	<input type="checkbox"/> <b>SI</b> <input checked="" type="checkbox"/> <b>NO</b>	Le piste verranno ripristinate a fine dei lavori/attività?	<input type="checkbox"/> <b>SI</b> <input checked="" type="checkbox"/> <b>NO</b>	
Se, <b>Si</b> , cosa è previsto: ..... .....		Se, <b>Si</b> , cosa è previsto: ..... .....		
E' previsto l'impiego di tecniche di ingegneria naturalistica e/o la realizzazione di interventi finalizzati al miglioramento ambientale?		Se, <b>Si</b> , descrivere:		



<input type="checkbox"/> SI <input checked="" type="checkbox"/> <b>NO</b>		..... ..... .....	
Specie vegetali	E' previsto il taglio/esbosco/rimozione di specie vegetali?  <input type="checkbox"/> SI <input checked="" type="checkbox"/> <b>NO</b>	Se, <b>SI</b> , descrivere:	
	La proposta è conforme alla normativa nazionale e/o regionale riguardante le specie vegetali alloctone e le attività di controllo delle stesse (es. eradicazione)?  <input checked="" type="checkbox"/> <b>SI</b> <input type="checkbox"/> NO	Sono previsti interventi di piantumazione/rinverdimento/messa a dimora di specie vegetali?  <input checked="" type="checkbox"/> <b>NO</b> <input type="checkbox"/> SI Se, <b>SI</b> , cosa è previsto:	
Specie animali	La proposta è conforme alla normativa nazionale e/o regionale riguardante le specie animali alloctone e la loro attività di gestione?  <input checked="" type="checkbox"/> <b>SI</b> <input type="checkbox"/> NO	Sono previsti interventi di controllo/immissione/ripopolamento/allevamento di specie animali o attività di pesca sportiva?  <input type="checkbox"/> SI <input checked="" type="checkbox"/> <b>NO</b> <input type="checkbox"/> Se, <b>SI</b> , cosa è previsto: ..... ..... ..... Indicare le specie interessate: .....	
	Mezzi di cantiere o mezzi necessari per lo svolgimento dell'intervento	<ul style="list-style-type: none"> <li><u><b>Dumper, motocarriole, e Autocarri per trasporto materiale inerte</b></u></li> </ul>	Le attrezzature meccaniche utilizzate saranno conformi alle normative Euro 4 e 5 in termini di emissioni in atmosfera e certificate UNI





Fonti di inquinamento e produzione di rifiuti	La proposta prevede la presenza di fonti di inquinamento (luminoso, chimico, sonoro, acquatico, etc.) o produzione di rifiuti?  <input checked="" type="checkbox"/> NO <input type="checkbox"/> SI	La proposta è conforme alla normativa nazionale e/o regionali di settore?  <input checked="" type="checkbox"/> SI <input type="checkbox"/> NO  Descrivere:	
	<b>Interventi edilizi</b>  Per interventi edilizi su strutture preesistenti  Riportare il titolo edilizio in forza al quale è stato realizzato l'immobile e/o struttura oggetto di intervento	<input type="checkbox"/> Permesso a costruire <input type="checkbox"/> Permesso a costruire in sanatoria <input type="checkbox"/> Condono <input type="checkbox"/> DIA/SCIA	
<b>Manifestazioni</b>  Per manifestazioni, gara, motoristiche, eventi sportivi, spettacoli pirotecnici, sagre, etc.	<input checked="" type="checkbox"/> Numero presunto di partecipanti: <input checked="" type="checkbox"/> Numero presunto di veicoli coinvolti nell'evento (moto, auto, biciclette, etc.): <input checked="" type="checkbox"/> Numero presunto di mezzi di supporto (ambulanze, vigili del fuoco, forze dell'ordine, mezzi aerei o navali): <input checked="" type="checkbox"/> Numero presunto di gruppi elettrogeni e/o bagni chimici:		    
<b>Attività ripetute</b>  L'attività/intervento si ripete annualmente/periodicamente alle stesse condizioni?  <input type="checkbox"/> NO <input checked="" type="checkbox"/> SI	Descrivere: L'attività di lavaggio degli inerti si ripete quotidianamente.  Possibili varianti - modifiche: ..... .....  Note: .....		
La medesima tipologia di proposta ha già ottenuto in passato parere positivo di V.Inc.A?  <input type="checkbox"/> Si <input checked="" type="checkbox"/> No  Se, <b>Si</b> , allegare e citare precedente parere in "Note".			



SEZIONE 6 - CRONOPROGRAMMA AZIONI PREVISTE PER IL P/P/P/I/A

Per le lavorazioni previste vi sarà una produzione di rumori che avranno il carattere di temporaneità diluiti nel corso della giornata lavorativa di 8 ore.

Cronoprogramma: attività permanenti per tutto l’anno.

Proponente Ditta/Società:	Professionista incaricato	Firma e/o Timbro	Luogo e data:
Achille Ferrara, nato a Campobasso il 24.05.1963 in qualità di Amministratore della FI.MAC. s.r.l.	dott. for. Marco Maio		Montemitro 5 dicembre 2024

(compilare solo le parti necessarie in relazione alla tipologia della proposta)

\*\* le singole Regioni e PP.AA possono adeguare, integrare e/o modificare le informazioni presenti nel presente Format sulla base delle esigenze operative o peculiarità territoriali, prevedendo, se del caso, anche Format specifici per particolari attività settoriali.

REGIONE MOLISE  
PUBBLICAZIONE  
ALLEGATO 1 - CLASS. 12.57 - Copia del Documento di Firma del DdGittadunante