



*Presidenza del Consiglio dei Ministri*

COMMISSARIO STRAORDINARIO PER L'ATTUAZIONE E IL COORDINAMENTO  
DELLE MISURE SANITARIE DI CONTENIMENTO E CONTRASTO DELL'EMERGENZA  
EPIDEMIOLOGICA COVID -19

**ACCORDO QUADRO LOTTO GEOGRAFICO 11 MOLISE - AREA CAMPOBASSO**



**INTERVENTO n.1 - TERAPIE INTENSIVE E SEMINTENSIVE E  
PRONTO SOCCORSO DELL'OSPEDALE  
"A. CARDARELLI" DI CAMPOBASSO - I° STRALCIO - LOTTO 1**

**PROGETTO ESECUTIVO**

RT- Progettisti  
Capogruppo:  
MASTELLONE di CASTELEVETERE ENGINEERING S.r.l.  
Mandanti:  
ARCHITECNA ENGINEERING S.r.l.  
Ing. Erica Proietti

Responsabile del Procedimento:  
Ing. Domenico Antonio Colasurdo

ELABORATO: <b>Cronoprogramma</b>		
Riscontro ente verificatore	11 Agosto 2025	05
Riscontro ente verificatore	7 Agosto 2025	04
Richieste dell'amministrazione	17 Giugno 2025	03
Richieste dell'amministrazione	20 Marzo 2024	02
Richieste dell'amministrazione	1 Febbraio 2023	01
Revisione	Data:	Rev.
REDAZIONE: P.I.G. F. Terrazzano	VERIFICA: Arch. P. Murlo	APPROVAZIONE: Ing. F. Mastellone

ELABORATO: <b>H</b>
SCALA: —
DATA: <b>GENNAIO 2023</b>

Atto: DEC.COMSAN 2025/144 del 22-09-2025  
Servizio proponente: DS.06 ECONOMICO FINANZIARI SSR  
Copia Del Documento Firmato Digitalmente

# LOTTO 1

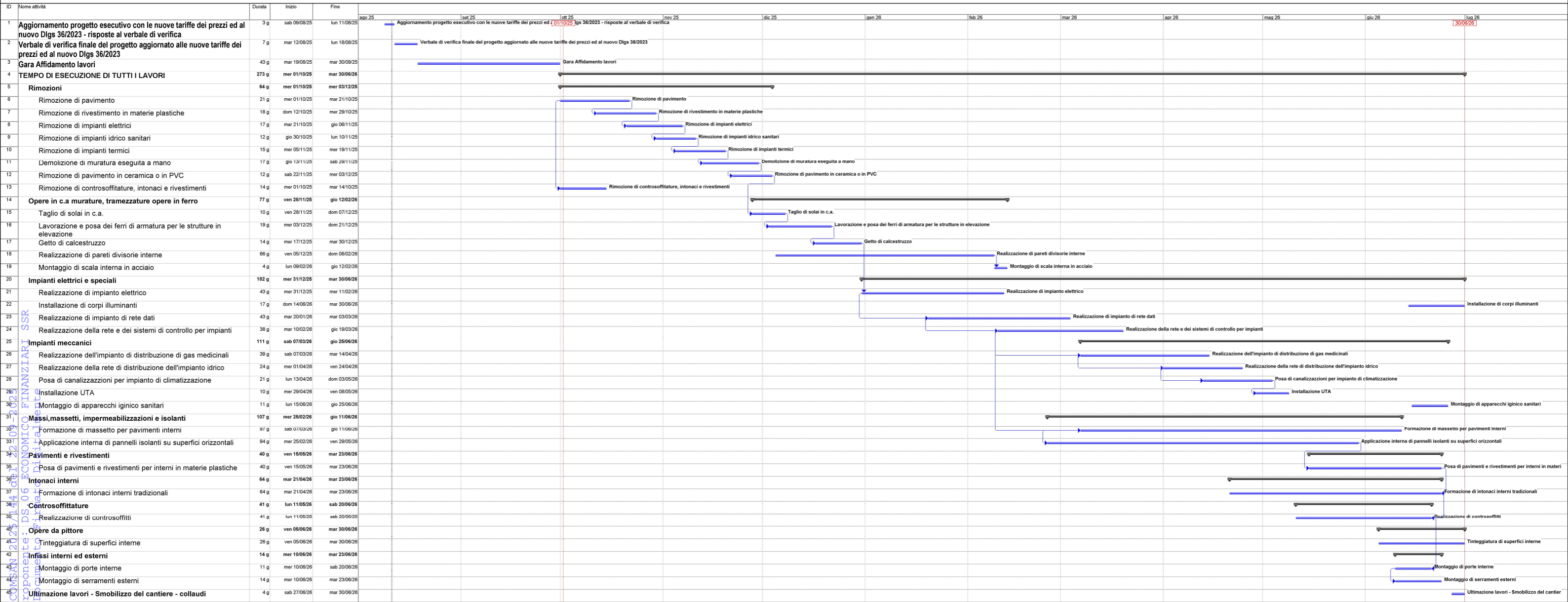

Atto: DEC. COMP. AN. 2025 / 144 del 12/08/25  
 Servizio Proponente: DS 06 ECONOMICO FINANZIARI SSR  
 Copia Deliberata