

FORMAT DI SUPPORTO SCREENING DI V.INC.A per Piani/Programmi/Progetti/Interventi/Attività – PROPONENTE**

Oggetto P/P/P/I/A:	<i>Posa in opera di una struttura in legno da utilizzare come portico a servizio del fabbricato per civile abitazione, sito in agro di Isernia alla contrada Fragnete.</i>
<input type="checkbox"/> Piano/Programma (definizione di cui all'art. 5, comma 1, lett e) del D.lgs. 152/06) <input checked="" type="checkbox"/> Progetto/intervento (definizione di cui all'art. 5, comma 1, lett g) del D.lgs. 152/06) Il progetto/intervento ricade nelle tipologie di cui agli Allegati II, II bis, III e IV alla Parte Seconda del D.Lgs. 152/06 e s.m.i. <input type="checkbox"/> Si <input checked="" type="checkbox"/> No Il progetto/intervento è finanziato con risorse pubbliche? <input type="checkbox"/> Si <input checked="" type="checkbox"/> No Il progetto/intervento è un'opera pubblica? <input type="checkbox"/> Si <input type="checkbox"/> No <input type="checkbox"/> Attività (qualsiasi attività umana non rientrante nella definizione di progetto/intervento che possa avere relazione o interferenza con l'ecosistema naturale) <input type="checkbox"/> Proposte Pre-Valutate (Verifica di Corrispondenza)	
Tipologia P/P/P/I/A:	<input type="checkbox"/> Piani faunistici/piani ittici <input type="checkbox"/> Calendari venatori/ittici <input type="checkbox"/> Piani urbanistici/paesaggistici <input type="checkbox"/> Piani energetici/infrastrutturali <input type="checkbox"/> Altri piani o programmi <input type="checkbox"/> Ristrutturazione / manutenzione edifici DPR 380/2001 <input checked="" type="checkbox"/> Realizzazione ex novo di strutture ed edifici <input type="checkbox"/> Manutenzione di opere civili ed infrastrutture esistenti <input type="checkbox"/> Manutenzione e sistemazione di fossi, canali, corsi d'acqua <input type="checkbox"/> Attività agricole <input type="checkbox"/> Attività forestali <input type="checkbox"/> Manifestazioni motoristiche, ciclistiche, gare cinofile, eventi sportivi, sagre e/o spettacoli pirotecnici, eventi/riprese cinematografiche e spot pubblicitari etc. <input type="checkbox"/> Altro:
Proponente:	MATTICOLI Federico e CAMPANILE Enza

SEZIONE 1 - LOCALIZZAZIONE ED INQUADRAMENTO TERRITORIALE		
Regione: Molise Comune: Isernia Prov.: Isernia Località/Frazione: Fragnete Indirizzo: Contrada Fragnete, 72		Contesto localizzativo <input type="checkbox"/> Centro urbano <input checked="" type="checkbox"/> Zona periurbana <input type="checkbox"/> Aree agricole <input type="checkbox"/> Aree industriali <input type="checkbox"/> Aree naturali <input type="checkbox"/>
Particelle catastali:	Isernia: Foglio 47 particelle 644 e 663	
Coordinate geografiche: S.R.: WGS84 (EPSG 4326)		
Nel caso di Piano e Programma , descrivere area di influenza e attuazione e tutte le altre informazioni pertinenti:		

SEZIONE 2 – LOCALIZZAZIONE P/P/P/I/A IN RELAZIONE AI SITI NATURA 2000			
SITI NATURA 2000			
ZSC	cod.	IT 7212130	"Bosco La Difesa - Colle Lucina - La Romana"
È stata presa visione degli Obiettivi di Conservazione, delle Misure di Conservazione, e/o del Piano di Gestione e delle Condizioni d'Obbligo eventualmente definite del Sito/i Natura 2000? <input checked="" type="checkbox"/> Sì <input type="checkbox"/> No Citare, l'atto consultato: 1) Approvazione del Piano di Gestione del sito DGR Molise n. 536 del 28 dicembre 2017			
2.1 - Il P/P/P/I/A interessa aree naturali protette nazionali o regionali? <input type="checkbox"/> Sì <input checked="" type="checkbox"/> No			
2.2 – Per P/P/P/I/A esterni ai siti Natura 2000:			
Sito cod. IT _____ - distanza dal sito Tra i siti Natura 2000 indicati e l'area interessata dal P/P/P/I/A, sono presenti elementi di discontinuità o barriere fisiche di origine naturale o antropica (es. diversi reticoli idrografici, centri abitati, infrastrutture ferroviarie o stradali, zone industriali, etc.)?			

☐ Sì

☐ No

Descrivere:

SEZIONE 3 – SCREENING MEDIANTE VERIFICA DI CORRISPONDENZA DI PROPOSTE PRE-VALUTATE

Si richiede di avviare la procedura di Verifica di Corrispondenza per P/P/P/I/A pre-valutati?

☐ Sì

☒ No

Se, Sì, il presentare il Format alla sola Autorità competente al rilascio dell'autorizzazione finale del P/P/P/I/A, e compilare elementi sottostanti. Se No si richiede di avviare screening specifico.

PRE-VALUTAZIONI – per proposte già assoggettate a screening di incidenza

PROPOSTE PRE-VALUTATE:

Si dichiara, assumendosi ogni responsabilità, che il piano/progetto/intervento/attività rientra ed è conforme a quelli già **pre-valutati** da parte dell'Autorità competente per la Valutazione di Incidenza, e pertanto non si richiede l'avvio di uno screening di incidenza specifico?

*(n.b.: in caso di risposta negativa (**NO**), si richiede l'avvio di screening specifico)*

☐ Sì

☐ No

*Se, **Sì**, esplicitare in modo chiaro e completo il riferimento all'Atto di pre-valutazione nell'ambito del quale il P/P/P/I/A rientra nelle tipologie assoggettate positivamente a screening di incidenza da parte dell'Autorità competente per la V.Inc.A e compilare le successive sezioni 4 e 4.1:*

.....

SEZIONE 4 – DESCRIZIONE E DECODIFICA DEL P/P/P/I/A DA ASSOGETTARE A SCREENING

RELAZIONE DESCRITTIVA DETTAGLIATA DEL P/P/P/I/A

I lavori oggetto della presente procedura di Screening VIncA ricadono nel comune di Isernia (IS) in contrada Fragnete. Le operazioni ricadono all'esterno del SIC "Bosco La Difesa - Colle Lucina - La Romana" (Codice sito IT7212130). I lavori consistono nella "posa in opera di una struttura in legno da utilizzare come portico a servizio del fabbricato per civile abitazione" (Figura 1).

La struttura in legno verrà realizzata in adiacenza al fabbricato di proprietà dei sig.ri MATTICOLI Federico e CAMPANILE Enza, censito al NCEU del Comune di Isernia al foglio 47, particella 644, ed in particolare sarà collocato sul fondo di proprietà dei medesimi e censito al NCT del Comune di Isernia al foglio 47, particella 663.

La struttura verrà realizzata con pilastri idoneamente dimensionati, travi e tavolato per la formazione del solaio inclinato ad una falda, il tutto per definire un portico di protezione al fabbricato residenziale per una superficie complessiva di circa mq. 16,00. È prevista, altresì, la posa in opera di materiale coibente e coppi relativamente al manto di copertura dello stesso portico.

Adiacente all'abitazione si prevede un'area di stoccaggio del materiale temporanea.



Figura 1 – Grafici dello stato di fatto e di progetto.

BREVE DESCRIZIONE DELL'OPERA IN PROGETTO

I lavori che saranno eseguiti sono di seguito elencati:

Fasi del montaggio della struttura:

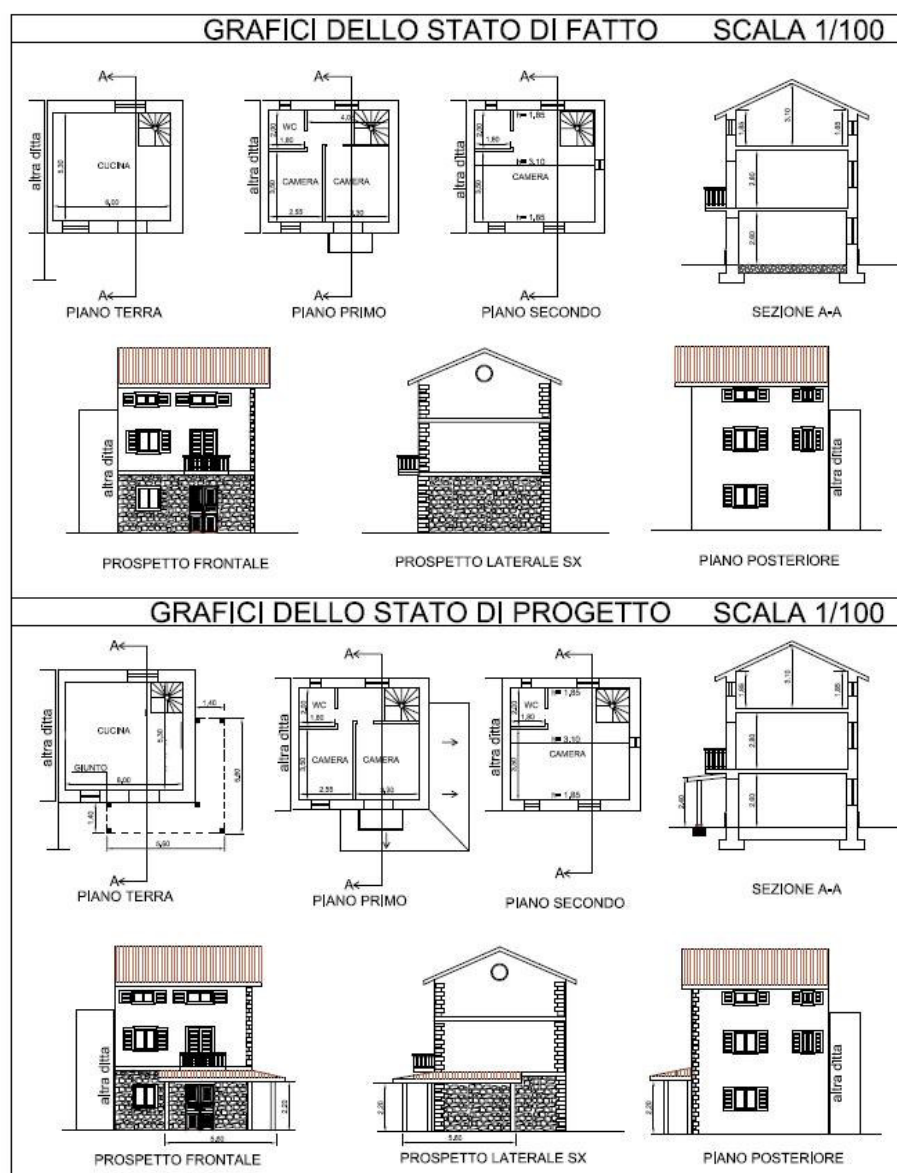
- Posa in opera e bullonatura dei pilastri in legno idoneamente dimensionati;
- Posa in opera e bullonatura travi e tavolato per la formazione del solaio inclinato ad una falda;
- Posa in opera materiale coibente;
- Sistemazione dei coppi relativamente al manto di copertura dello stesso portico.

Si evidenzia in prima istanza che il porticato in legno sarà realizzato in adiacenza al fabbricato esistente e dunque in un'area già edificata e che non presenta alcun elemento di particolare interesse naturalistico. Ai fini ambientali la zona in cui si andrà a realizzare l'intervento è all'interno della ZSC IT7212130 "Bosco La Difesa - Colle Lucina - La Romana", ma si sottolinea che, come riscontrabile dalla carta degli Habitat nonché dalla cartografia allegata alla presente, **l'area d'intervento non vede la presenza di alcun Habitat di direttiva.**



Figura 2 Stralcio della carta degli habitat su base CTR, sull'area non sono presenti habitat di direttiva

Essendo l'intervento di limitata consistenza e sostanzialmente di natura non volumetrica, le fasi di lavoro saranno molto brevi e limitate nel tempo, con al massimo 1 mese di lavoro.

Le uniche criticità potrebbero derivare dalle emissioni acustiche ed in atmosfera generate dai mezzi meccanici e dalle apparecchiature utilizzate durante la fase di posa in opera della tettoia, tuttavia a tal proposito si evidenzia che l'utilizzo di apposite attrezzature e macchinari conformi alle normative vigenti in materia di salute e sicurezza sui luoghi di lavoro, potranno ridurre al minimo i disturbi e le emissioni.

In ultimo, onde evitare potenziali disturbi collegati ai periodi di riproduzione dell'avifauna, i lavori inizieranno dalla metà di luglio, periodo in cui le fasi delicate per la riproduzione possono dirsi concluse e non si correrà il rischio di arrecare eventuali disturbi.

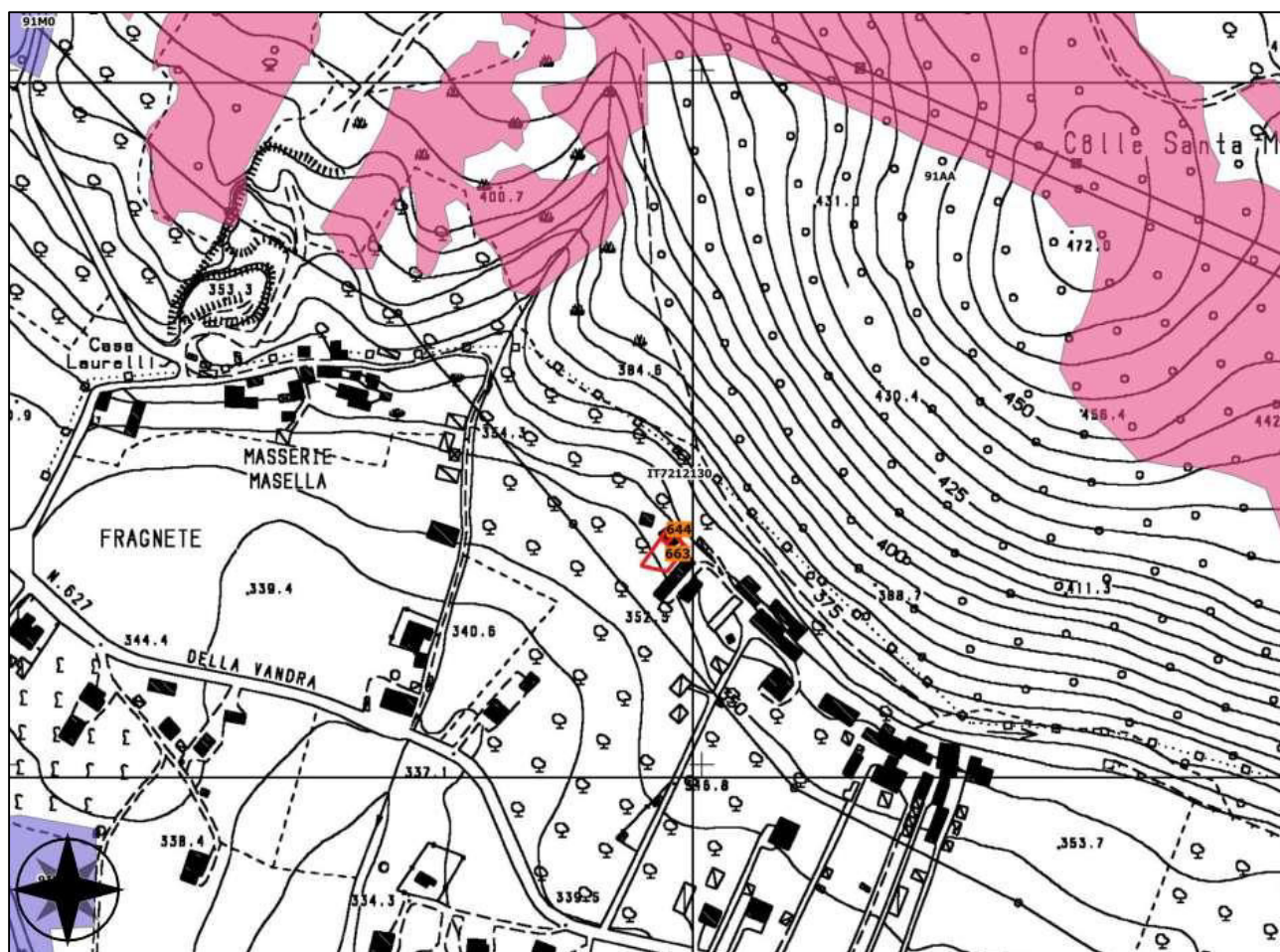
Per concludere, si può affermare che l'intervento, prevedendo esclusivamente la realizzazione di un manufatto di così modesta entità, non arrecherà alcuna incidenza alla ZSC IT7212130 "Bosco La Difesa - Colle Lucina - La Romana".

4.1 - Documentazione: allegati tecnici e cartografici a scala adeguata (barrare solo i documenti disponibili eventualmente allegati alla proposta)		
<input checked="" type="checkbox"/> File vettoriali/shape della localizzazione dell'P/P/P/I/A <input type="checkbox"/> Carta zonizzazione di Piano/Programma <input type="checkbox"/> Relazione di Piano/Programma <input checked="" type="checkbox"/> Planimetria di progetto e delle eventuali aree di cantiere <input checked="" type="checkbox"/> Ortofoto con localizzazione delle aree di P/I/A e eventuali aree di cantiere <input checked="" type="checkbox"/> Documentazione fotografica <i>ante operam</i>	<input type="checkbox"/> Eventuali studi ambientali disponibili <input type="checkbox"/> Altri elaborati tecnici: <input type="checkbox"/> Altro:	
4.2 - CONDIZIONI D'OBBLIGO (n.b.: da non compilare in caso di screening semplificato)	Se, Si , il proponente si assume la piena responsabilità dell'attuazione delle Condizioni d'Obbligo riportate nella proposta. Riferimento all'Atto di individuazione delle Condizioni d'Obbligo:	Condizioni d'obbligo rispettate:
Il P/P/P/I/A è stato elaborato ed è conforme al rispetto della Condizioni d'Obbligo ? <input type="checkbox"/> Sì <input type="checkbox"/> No	Se, No , perché:	

SEZIONE 5 - DECODIFICA DEL PIANO/PROGETTO/INTERVENTO/ATTIVITA' (compilare solo parti pertinenti)				
È prevista trasformazione di uso del suolo?	<input type="checkbox"/> Sì	<input checked="" type="checkbox"/> No	<input type="checkbox"/> PERMANENTE	<input type="checkbox"/> TEMPORANEA
Se, Si , cosa è previsto:				
Sono previste movimenti terra/sbancamenti/scavi?	<input type="checkbox"/> Sì <input checked="" type="checkbox"/> No	Verranno livellate od effettuati interventi di spietramento su superfici naturali?	<input type="checkbox"/> Sì <input checked="" type="checkbox"/> No	
Se, Si , cosa è previsto:		Se, Si , cosa è previsto:		

Sono previste aree di cantiere e/o aree di stoccaggio materiali/terreno asportato/etc.? <input checked="" type="checkbox"/> Si <input type="checkbox"/> No		Se, Si , cosa è previsto: <i>E' previsto lo stoccaggio temporaneo del materiale (tavolame e bulloneria) da impiegare per la realizzazione della tettoia in un'area adiacente all'abitazione</i>	
È necessaria l'apertura o la sistemazione di piste di accesso all'area?	<input type="checkbox"/> Si <input checked="" type="checkbox"/> No	Le piste verranno ripristinate a fine dei lavori/attività?	<input type="checkbox"/> Si <input type="checkbox"/> No
Se, Si , cosa è previsto:		Se, Si , cosa è previsto:	
È previsto l'impiego di tecniche di ingegneria naturalistica e/o la realizzazione di interventi finalizzati al miglioramento ambientale? <input type="checkbox"/> Si <input checked="" type="checkbox"/> No		Se, Si , descrivere:	
Specie vegetali	È previsto il taglio/esbosco/rimozione di specie vegetali? <input type="checkbox"/> Si <input checked="" type="checkbox"/> No	Se, Si , descrivere:	
La proposta è conforme alla normativa nazionale e/o regionale riguardante le specie vegetali alloctone e le attività di controllo delle stesse (es. eradicazione)? <input checked="" type="checkbox"/> Si <input type="checkbox"/> No		Sono previsti interventi di piantumazione/rinverdimento/messa a dimora di specie vegetali? <input type="checkbox"/> Si <input checked="" type="checkbox"/> No Se, Si , cosa è previsto: Indicare le specie interessate:	
Specie animali	La proposta è conforme alla normativa nazionale e/o regionale riguardante le specie animali alloctone e la loro attività di gestione? <input checked="" type="checkbox"/> Si <input type="checkbox"/> No	Sono previsti interventi di controllo/immissione/ripopolamento/allevamento di specie animali o attività di pesca sportiva? <input type="checkbox"/> Si <input checked="" type="checkbox"/> No Se, Si , cosa è previsto: Indicare le specie interessate:	
Mezzi meccanici	Mezzi di cantiere o mezzi necessari per lo svolgimento dell'intervento	Autocarro per il trasporto dei materiali; Attrezzatura edile per il montaggio della struttura (trapano, avvitatore, ecc.)	

Fonti di inquinamento e produzione di rifiuti	La proposta prevede la presenza di fonti di inquinamento (luminoso, chimico, sonoro, acquatico, etc.) o produzione di rifiuti? <input type="checkbox"/> Si <input type="checkbox"/> No	La proposta è conforme alla normativa nazionale e/o regionali di settore? <input checked="" type="checkbox"/> Si <input type="checkbox"/> No Descrivere: <i>L'uso delle attrezzature edili (trapani, ecc) comporta un temporaneo incremento del rumori e polveri con possibile disturbo indiretto sulla fauna di interesse comunitario presente e potenziale in fase di riproduzione. A tal proposito i lavori non inizieranno prima della metà di luglio e saranno sospesi nel periodo riproduttivo o più delicato per le specie di fauna ed avifauna presenti nel Sito.</i>	
Interventi edili Per interventi edili su strutture preesistenti riportare il titolo edilizio in forza al quale è stato realizzato l'immobile e/o struttura oggetto di intervento		<input type="checkbox"/> Permesso a costruire <input type="checkbox"/> Permesso a costruire in sanatoria <input type="checkbox"/> Condono <input type="checkbox"/> DIA/SCIA <input type="checkbox"/> Altro	Estremi provvedimento o altre informazioni utili:
Manifestazioni		Numero presunto di partecipanti:
Per manifestazioni, gara, motoristiche, eventi sportivi, spettacoli pirotecnici, sagre, etc.		Numero presunto di veicoli coinvolti nell'evento (moto, auto, biciclette, etc.):
		Numero presunto di mezzi di supporto (ambulanze, vigili del fuoco, forze dell'ordine, mezzi aerei o navali):
		Numero presunto di gruppi elettrogeni e/o bagni chimici:
Attività ripetute		Descrivere:	
L'attività/intervento si ripete annualmente/periodicamente alle stesse condizioni? <input type="checkbox"/> Si <input type="checkbox"/> No		Possibili varianti/modifiche: Note:	
La medesima tipologia di proposta ha già ottenuto in passato parere positivo di V.Inc.A? <input type="checkbox"/> Si <input type="checkbox"/> No Se, Si , allegare e citare precedente parere in "Note".			

SEZIONE 6 - CRONOPROGRAMMA AZIONI PREVISTE PER IL P/P/P/I/A

Descrivere: ***Il cronoprogramma è puramente indicativo. Si prevede di concludere l'intervento in 1 mese al massimo. Gli interventi cominceranno indicativamente a partire dal mese di luglio***

Legenda:

☒ Realizzazione ex novo di strutture ed edifici

Anno	Gen.	Feb.	Mar.	Apr.	Mag.	Giu.	Lug.	Ago.	Set.	Ott.	Nov.	Dic.
1° sett.								X				
2° sett.								X				
3° sett.							X	X				
4° sett.							X	X				

Ditta/Società	Proponente/ Professionista incaricato	Firma e/o Timbro	Luogo e data
MATTICOLI Federico e CAMPANILE Enza	Dott. For. Cherubino Zarlenga		Isernia (IS), 10/04/2025

(compilare solo le parti necessarie in relazione alla tipologia della proposta)

**** le singole Regioni e PP.AA possono adeguare, integrare e/o modificare le informazioni presenti nel presente Format sulla base delle esigenze operative o peculiarità territoriali, prevedendo, se del caso, anche Format specifici per particolari attività settoriali.**