



| FORMAT DI SUPPORTO SCREENING DI V.INC.A per Piani/Programmi/Progetti/Interventi/Attività – PROPONENTE**   |   |
|---|---|
| Oggetto P/P/P/I/A:  | <b>S.C.I.A. per modifiche di prospetto e sistemazione esterna di un fabbricato ubicato in Viale Andrea Doria, nel Comune di Montenero di Bisaccia (CB).</b>   |
| <p><input type="checkbox"/> Piano/Programma (definizione di cui all'art. 5, comma 1, lett e) del D.lgs. 152/06)</p> <p><input checked="" type="checkbox"/> Progetto/intervento (definizione di cui all'art. 5, comma 1, lett g) del D.lgs. 152/06)</p> <p>Il progetto/intervento ricade nelle tipologie di cui agli Allegati II, II bis, III e IV alla Parte Seconda del D.Lgs. 152/06 e s.m.i.</p> <p><input type="checkbox"/> Si indicare quale tipologia: .....</p> <p><input checked="" type="checkbox"/> No</p> <p>Il progetto/intervento è finanziato con risorse pubbliche?</p> <p><input type="checkbox"/> Si indicare quali risorse: .....</p> <p><input checked="" type="checkbox"/> No</p> <p>Il progetto/intervento è un'opera pubblica?</p> <p><input type="checkbox"/> Si</p> <p><input checked="" type="checkbox"/> No</p> <p><input type="checkbox"/> Attività (qualsiasi attività umana non rientrante nella definizione di progetto/intervento che possa avere relazione o interferenza con l'ecosistema naturale)</p> <p><input type="checkbox"/> PROPOSTE PRE-VALUTATE ( VERIFICA DI CORRISPONDENZA )</p> |   |
| Tipologia P/P/P/I/A:  | <p><input type="checkbox"/> Piani faunistici/piani ittici</p> <p><input type="checkbox"/> Calendari venatori/ittici</p> <p><input type="checkbox"/> Piani urbanistici/paesaggistici</p> <p><input type="checkbox"/> Piani energetici/infrastrutturali</p> <p><input type="checkbox"/> Altri piani o programmi.....</p> <p><input checked="" type="checkbox"/> Ristrutturazione / manutenzione edifici DPR 380/2001</p> <p><input type="checkbox"/> Realizzazione ex novo di strutture ed edifici</p> <p><input checked="" type="checkbox"/> Manutenzione di opere civili ed infrastrutture esistenti</p> <p><input type="checkbox"/> Manutenzione e sistemazione di fossi, canali, corsi d'acqua</p> <p><input type="checkbox"/> Attività agricole</p> <p><input type="checkbox"/> Attività forestali</p> <p><input type="checkbox"/> Manifestazioni motoristiche, ciclistiche, gare cinofile, eventi sportivi, sagre e/o spettacoli pirotecnici, eventi/riprese cinematografiche e spot pubblicitari etc.</p> <p><input type="checkbox"/> Altro (specificare): .....</p> |
| Proponente:   | <b>Sig. Vozza Mariano – Via Vittorio Argentieri, n. 131 – Montenero di Bisaccia (CB).</b>   |
| <b>SEZIONE 1 - LOCALIZZAZIONE ED INQUADRAMENTO TERRITORIALE</b>   |   |



|  |      |   |   |  |  |  |
|--|------|---|---|--|--|--|
| Regione: <b>Molise</b>   |      | <i>Contesto localizzativo</i>   |   |  |  |  |
| Comune: <b>Montenero di Bisaccia</b> Prov.: <b>Campobasso</b>  |      | <input checked="" type="checkbox"/> <b>Centro urbano</b>  |   |  |  |  |
| Località/Frazione: <b>"Viale Andrea Doria"</b>   |      | <input type="checkbox"/> Zona periurbana  |   |  |  |  |
| Indirizzo: .....   |      | <input type="checkbox"/> Aree agricole  |   |  |  |  |
|  |      | <input type="checkbox"/> Aree industriali   |   |  |  |  |
|  |      | <input type="checkbox"/> Aree naturali  |   |  |  |  |
|  |      | <input type="checkbox"/> Area forestale   |   |  |  |  |
| Particelle catastali:<br><i>(se utili e necessarie)</i>  |      | (Fig. 2, p.lla n. <b>1239, sub 10-12</b> )  |   |  |  |  |
| Coordinate piane: <i>(se utili e necessarie)</i>   |      | Est   | <b>02502706</b>                             |  |  |  |
| S.R.: <b>Gauss Boaga – Fuso Est (Monte Mario – EPSG 3004)</b>  |      | Nord  | <b>04656962</b>                             |  |  |  |
| Nel caso di <b>Piano o Programma</b> , descrivere area di influenza e attuazione e tutte le altre informazioni pertinenti:<br>.....  |      |   |   |  |  |  |
| <b>SEZIONE 2 – LOCALIZZAZIONE P/P/P/I/A IN RELAZIONE AI SITI NATURA 2000</b>   |      |   |   |  |  |  |
| <b>SITI NATURA 2000</b>  |      |   |   |  |  |  |
| <b>SIC</b>   | cod. | IT _ _ _ _ _  | <i>denominazione</i>                        |  |  |  |
|  |      | IT _ _ _ _ _  |   |  |  |  |
|  |      | IT _ _ _ _ _  |   |  |  |  |
| <b>ZSC</b>   | cod. | IT <b>7228221</b>   | <b>"Foce Trigno - Marina di Petacciato"</b> |  |  |  |
|  |      | IT _ _ _ _ _  |   |  |  |  |
|  |      | IT _ _ _ _ _  |   |  |  |  |
| <b>ZPS</b>   | cod. | IT _ _ _ _ _  |   |  |  |  |
|  |      | IT _ _ _ _ _  |   |  |  |  |
| E' stata presa visione degli Obiettivi di Conservazione, delle Misure di Conservazione, e/o del Piano di Gestione e delle Condizioni d'Obbligo eventualmente definite del Sito/i Natura 2000? <input checked="" type="checkbox"/> Si <input type="checkbox"/> No |      |   |   |  |  |  |
| Citare, l'atto consultato: <b>Misure di Conservazione della Z.S.C. Cod. IT 7228221 denominata "Foce Trigno – Marina di Petacciato", approvate con D.G.R. n. 78 del 21 Marzo 2025.</b>  |      |   |   |  |  |  |
| <b>2.1 - Il P/P/P/I/A interessa aree naturali protette nazionali o regionali?</b>  |      | <b>Aree Protette ai sensi della Legge 394/91: EUAP _ _ _ _ _</b>  |   |  |  |  |
| <input type="checkbox"/> Si <input checked="" type="checkbox"/> No   |      | .....   |   |  |  |  |
|  |      | Eventuale nulla osta/autorizzazione/parere rilasciato dell'Ente Gestore dell'Area Protetta <i>(se disponibile e già rilasciato)</i> :<br>.....<br>..... |   |  |  |  |

## 2.2 - Per P/P/P/I/A esterni ai siti Natura 2000:

- Sito cod. IT \_\_\_\_\_ distanza dal sito: ..... ( \_ metri)
- Sito cod. IT \_\_\_\_\_ distanza dal sito: ..... ( \_ metri)
- Sito cod. IT \_\_\_\_\_ distanza dal sito: ..... ( \_ metri)

Tra i siti Natura 2000 indicati e l'area interessata dal P/P/P/I/A, sono presenti elementi di discontinuità o barriere fisiche di origine naturale o antropica (es. diversi reticoli idrografici, centri abitati, infrastrutture ferroviarie o stradali, zone industriali, etc.)??

☐ Si ☐ No

Descrivere:

.....

.....

## SEZIONE 3 – SCREENING MEDIANTE VERIFICA DI CORRISPONDENZA DI PROPOSTE PRE-VALUTATE

Si richiede di avviare la procedura di Verifica di Corrispondenza per P/P/P/I/A pre-valutati?

☐ Si ☒ No

*Se, Sì, il presentare il Format alla sola Autorità competente al rilascio dell'autorizzazione finale del P/P/P/I/A, e compilare elementi sottostanti. Se No si richiede di avviare screening specifico.*

## PRE-VALUTAZIONI – per proposte già assoggettate a screening di incidenza

### PROPOSTE PRE-VALUTATE:

**Si dichiara**, assumendosi ogni responsabilità, che il piano/progetto/intervento/attività rientra ed è conforme a quelli già **pre-valutati** da parte dell'Autorità competente per la Valutazione di Incidenza, e pertanto non si richiede l'avvio di uno screening di incidenza specifico?  
(n.b.: in caso di risposta negativa (**NO**), si richiede l'avvio di screening specifico)

☐ SI  
☒ NO

*Se, Sì, esplicitare in modo chiaro e completo il riferimento all'Atto di pre-valutazione nell'ambito del quale il P/P/P/I/A rientra nelle tipologie assoggettate positivamente a screening di incidenza da parte dell'Autorità competente per la V.Inc.A e compilare le successive sezioni 4 e 4.1:*

.....

.....

.....

.....

## SEZIONE 4 – DESCRIZIONE E DECODIFICA DEL P/P/P/I/A DA ASSOGGETTARE A SCREENING

### RELAZIONE DESCRITTIVA DETTAGLIATA DEL P/P/P/I/A

La presente relazione illustra i lavori principali consistenti in:

- Lievi modifiche di alcune bucatore in facciata;
- demolizione della scala esterna;
- realizzazione di una nuova scala interna di collegamento tra i due piani;
- sistemazione e pavimentazione dell'area esterna.

Nel dettaglio:

Piano Terra: si propone la demolizione della scala esterna e la realizzazione di una scala interna come visibile dallo stralcio planimetrico di seguito riportato. Al piano terra sarà quindi, individuata una zona giorno open space con ingresso/cucina/soggiorno e la scala di accesso al piano superiore molto più comoda e funzionale rispetto a quella esterna. Si intende inoltre, procedere alla sistemazione dell'area intorno al fabbricato con la realizzazione di una piscina delle dimensioni di 4,00 m x 8,00 m; il posizionamento di una pergola in legno nel prospetto posteriore; la realizzazione di due aiuole nel prospetto principale e la realizzazione delle zone pavimentate con pavimento industriale.

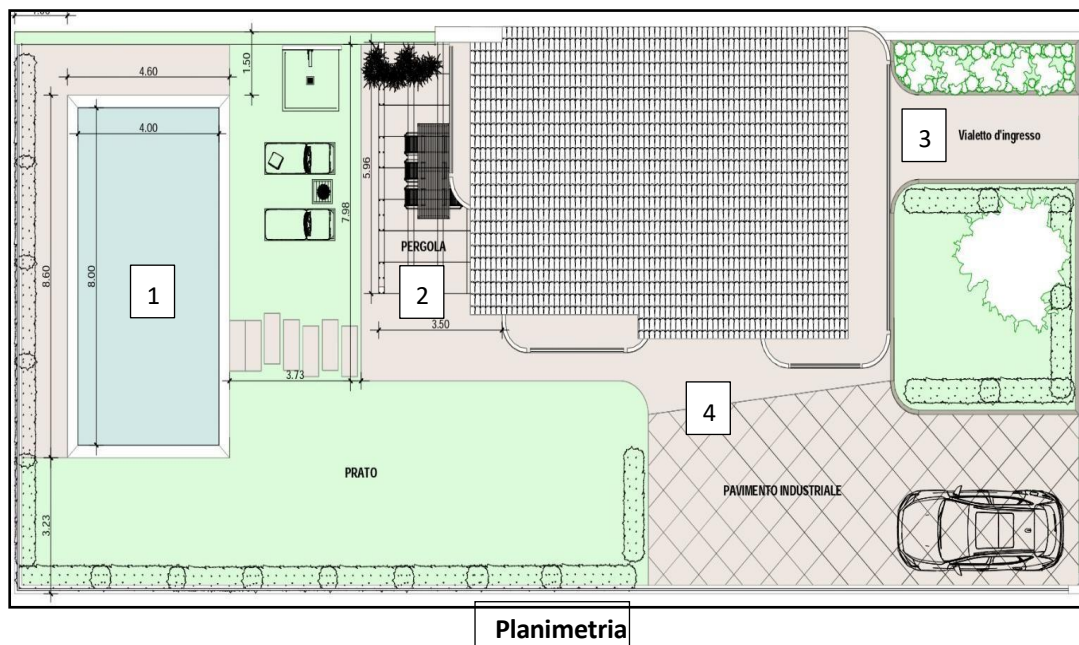
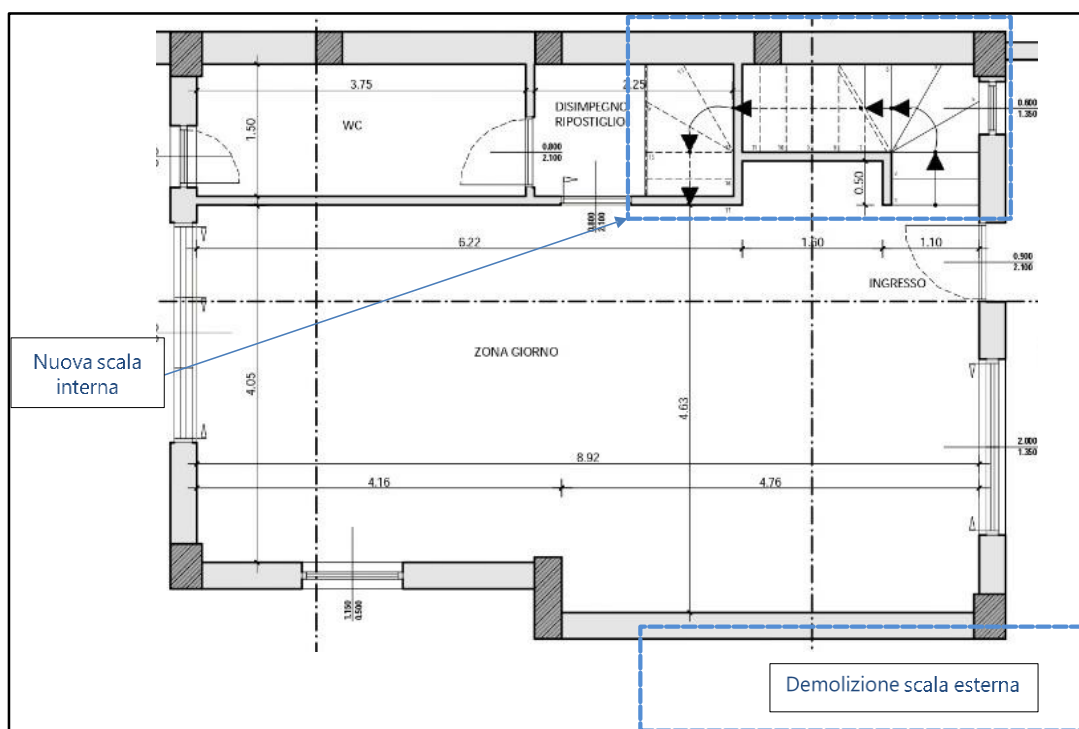

Piano Primo: al piano primo rispetto alla C.I.L.A. presentata, abbiamo l'arrivo della rampa della scala interna e l'allungamento del balcone in corrispondenza del prospetto principale e che gira anche sul prospetto laterale. La divisione interna rimane la stessa: una camera matrimoniale con cabina armadio, due camerette, un bagno e una lavanderia/ripostiglio.

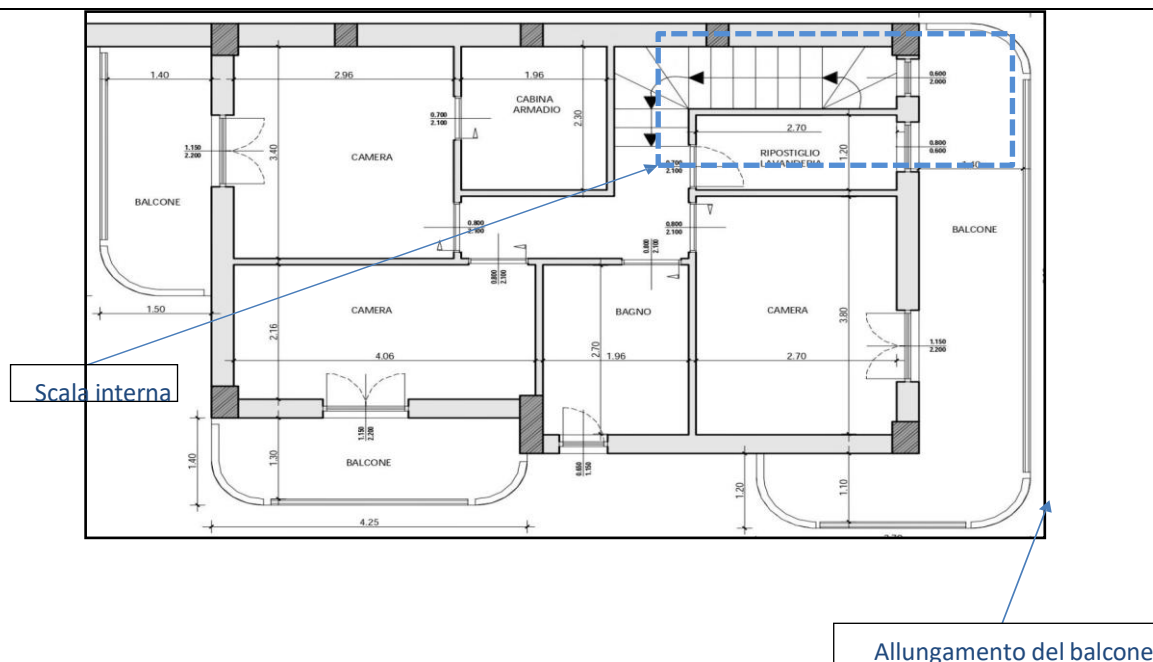

L'impianto idrico-sanitario sarà realizzato in conformità con quanto indicato nelle rispettive norme UNI, tenendo conto della specifica destinazione d'uso e dello sviluppo planimetrico e altimetrico dell'edificio, al fine di garantire il regolare e sicuro funzionamento. Le tubazioni che formano il complesso dell'impianto saranno in Polietilene (PE) multistrato e Polipropilene (PP) atossico, opportunamente isolate con cospelle in Poliuretano espanso, in modo da evitare il fenomeno della condensa superficiale per le condotte di acqua fredda e le dispersioni termiche per quelli dell'acqua calda.

L'impianto elettrico sarà realizzato sottotraccia con un quadro principale e sottoquadri di zona nel rispetto della normativa vigente. L'impianto sarà alimentato dall'energia prodotta dai pannelli fotovoltaici.

L'edificio verrà dotato di un sistema antintrusione, che sarà costituito da sensori volumetrici a doppia tecnologia installati nei locali da proteggere (moduli), nonché da rivelatori a contatto magnetico ed a rottura di vetro disposti sulle vetrate. Ogni apertura esterna inoltre verrà allarmata e interconnessa alla centrale di monitoraggio allarmi, alla quale faranno capo anche i contatti magnetici ed i rivelatori volumetrici. L'attivazione del sistema può essere eseguita sulla centrale o da appositi inseritori opportunamente posizionati.

L'impianto di videosorveglianza si rende necessario per la ripresa e l'eventuale registrazione delle immagini degli accessi esterni che vengono effettuati esclusivamente ai fini della sicurezza e della tutela del patrimonio privato. Il posizionamento delle telecamere è funzionale alla sorveglianza dei locali e degli accessi esterni e delle aperture per le quali si ritiene necessaria la sorveglianza. Oltre all'installazione delle telecamere, sarà installato un opportuno sistema di registrazione e collegamento remoto.

Per quanto non espressamente detto, si rimanda alle tavole di progetto a corredo del presente format.

#### 4.1 - Documentazione: allegati tecnici e cartografici a scala adeguata

(barrare solo i documenti disponibili eventualmente allegati alla proposta)

|   |   |
|---|---|
| <p><b>X</b> File vettoriali/shape concernenti la localizzazione della particella catastale oggetto di intervento;</p> <p><input type="checkbox"/> Carta zonizzazione di Piano/Programma</p> <p><input type="checkbox"/> Relazione di Piano/Programma</p> <p><b>X</b> Planimetria di progetto e delle eventuali aree</p> | <p><b>X</b> Elaborati cartografici in allegato:</p> <p>a) Intervento su base Carta Tecnica Regionale;</p> <p>b) Intervento in riferimento alla Rete Natura 2000 (base C.T.R.);</p> <p>c) Intervento in riferimento alla Carta</p> |
|---|---|

|   |   |  |   |   |
|---|---|--|---|---|
| di cantiere;<br>X Elaborati cartografici su base Carta Tecnica Regionale, catastale, ortofotografica;<br>X Documentazione fotografica ante operam.  | Forestale su Basi Tipologiche (base C.T.R.);<br>d) Intervento in riferimento all'Uso del Suolo – IV Livello (base C.T.R.);<br>e) Intervento su base catastale;<br>f) Intervento su base ortofotografica;<br>g) Intervento in riferimento alla Carta delle Unità di paesaggio. |  |   |   |
| <b>4.2 - CONDIZIONI D'OBBLIGO</b> (n.b. da non compilare in caso di screening semplificato)   | Se, <b>Si</b> , il proponente si assume la piena responsabilità dell'attuazione delle Condizioni d'Obbligo riportate nella proposta.  |  | Condizioni d'obbligo rispettate:  |   |
| Il P/P/P/I/A è stato elaborato ed è conforme al rispetto della <b>Condizioni d'Obbligo?</b><br><br>X Si<br><input type="checkbox"/> No  | <b>Misure di conservazione della Z.S.C. Cod. IT 7228221 denominata "Foce Trigno – Marina di Petacciato", approvate con D.G.R. n. 78 del 21 Marzo 2025.</b>  |  | <div style="display: flex; flex-direction: column; align-items: flex-start;"> <div>➤ .....</div> <div>➤ .....</div> <div>➤ .....</div> <div>➤ .....</div> <div>➤ .....</div> </div> |   |
| Sebbene la presente proposta progettuale, ricade per la sua interezza all'interno della suddetta Z.S.C., la proposta progettuale, non intercetta alcun habitat di interesse comunitario e/o prioritario. Pertanto non si rende necessaria l'adozione di specifiche Condizioni d'Obbligo (Azioni di Gestione). A tal proposito si rimanda al paragrafo "RELAZIONE DESCRITTIVA DETTAGLIATA DEL P/P/P/I/A. |   |  |   |   |
| <b>SEZIONE 5 - DECODIFICA DEL PIANO/PROGETTO/INTERVENTO/ATTIVITA'</b><br>(compilare solo parti pertinenti)  |   |  |   |   |
| E' prevista trasformazione di uso del suolo?  | <input type="checkbox"/> SI   | <input checked="" type="checkbox"/> NO   | <input type="checkbox"/> PERMANENTE   | <input type="checkbox"/> TEMPORANEA                                   |
| Se, <b>Si</b> , cosa è previsto:<br>.....<br>.....  |   |  |   |   |
| Sono previste movimenti terra/sbancamenti/scavi?  | <input checked="" type="checkbox"/> SI<br><input type="checkbox"/> NO   | Verranno livellate od effettuati interventi di spietramento su superfici naturali?   |   | <input type="checkbox"/> SI<br><input checked="" type="checkbox"/> NO |
| Se, <b>Si</b> , cosa è previsto: <b>si prevede un lieve scoticamento del terreno per una minima profondità ed il successivo livellamento del piano, connesso alla realizzazione della piscina ed alla sistemazione e pavimentazione della zona esterna.</b>   |   | Se, <b>Si</b> , cosa è previsto:<br>.....<br>.....<br>.....  |   |   |
| Sono previste aree di cantiere e/o aree di stoccaggio materiali/terreno asportato/etc.?<br><br>X SI<br><input type="checkbox"/> NO  |   | Se, <b>Si</b> , cosa è previsto: <b>si prevede un'area di stoccaggio dei materiali all'interno della medesima p.lla catastale, di proprietà del committente.</b> |   |   |



|   |  |  |  |
|---|--|--|--|
| E' necessaria l'apertura o la sistemazione di piste di accesso all'area?  | <input type="checkbox"/> SI<br><input checked="" type="checkbox"/> NO  | Le piste verranno ripristinate a fine dei lavori/attività?   | <input type="checkbox"/> SI<br><input type="checkbox"/> NO                               |
| Se, <b>Si</b> , cosa è previsto:<br>.....<br>.....  |  | Se, <b>Si</b> , cosa è previsto:<br>.....<br>.....   |  |
| E' previsto l'impiego di tecniche di ingegneria naturalistica e/o la realizzazione di interventi finalizzati al miglioramento ambientale?<br><br><input type="checkbox"/> Si <input checked="" type="checkbox"/> No                             |  | Se, <b>Si</b> , descrivere: sono previsti:<br>.....<br>.....   |  |
| <b>Specie vegetali</b>  | E' previsto il taglio/esbosco/rimozione di specie vegetali?<br><br><input checked="" type="checkbox"/> SI<br><input type="checkbox"/> NO   | Se, <b>Si</b> , descrivere: <b>si prevede la rimozione della vegetazione erbacea ed arbustiva a carattere invasivo.</b>  |  |
| La proposta è conforme alla normativa nazionale e/o regionale riguardante le specie vegetali alloctone e le attività di controllo delle stesse (es. eradicazione)?<br><br><input checked="" type="checkbox"/> SI<br><input type="checkbox"/> NO |  | Sono previsti interventi di piantumazione/rinverdimento/messa a dimora di specie vegetali?<br><br><input checked="" type="checkbox"/> SI<br><input type="checkbox"/> NO<br><br>Se, <b>Si</b> , cosa è previsto: <b>messa a dimora di specie a portamento erbaceo ed arbustivo autoctone rispettivamente per la realizzazione di un tappeto erboso, aiuole e siepi perimetrali.</b><br>Indicare le specie interessate: <b>ecotipi locali.</b> |  |
| <b>Specie animali</b>   | La proposta è conforme alla normativa nazionale e/o regionale riguardante le specie animali alloctone e la loro attività di gestione?<br><br><input checked="" type="checkbox"/> SI<br><input type="checkbox"/> NO | Sono previsti interventi di controllo/immissione/ripopolamento/allevamento di specie animali o attività di pesca sportiva?<br><br><input type="checkbox"/> SI<br><input checked="" type="checkbox"/> NO<br><input type="checkbox"/><br>Se, <b>Si</b> , cosa è previsto:<br>.....<br>.....<br>.....<br>Indicare le specie interessate: .....  |  |
| <b>Mezzi meccanici</b>  | Mezzi di cantiere o mezzi necessari per lo svolgimento dell'intervento   | <ul style="list-style-type: none"><li>➤ Pale meccaniche, escavatrici, o altri mezzi per il movimento terra:</li><li>➤ Mezzi pesanti (Camion, dumper,</li></ul>   | <b>decespugliatori;<br/>pale meccaniche;<br/>escavatrici;<br/>betoniere;<br/>camion;</b> |



|  |   |  |  |
|--|---|--|--|
|  |   | autogru, gru, betoniere, asfaltatori, rulli compressori):<br>➤ Mezzi aerei o imbarcazioni (elicotteri, aerei, barche, chiatte, draghe, pontoni):   | <b>autogru.</b><br>.....<br>.....  |
| <b>Fonti di inquinamento o e produzione di rifiuti</b>   | La proposta prevede la presenza di fonti di inquinamento (luminoso, chimico, sonoro, acquatico, etc.) o produzione di rifiuti?<br><br><input checked="" type="checkbox"/> SI<br><input type="checkbox"/> NO | La proposta è conforme alla normativa nazionale e/o regionali di settore?<br><br><input checked="" type="checkbox"/> SI <input type="checkbox"/> NO<br><br><b>Durante le attività di cantiere si avrà la presenza di fonti di inquinamento acustico che, in ragione dell'entità degli interventi, sarà verosimilmente circoscritto all'area cantieristica o comunque all'area immediatamente circostante. I lavori saranno comunque limitati e/o sospesi nel periodo riproduttivo delle specie di interesse comunitario interessate dal progetto in predicato, limitatamente agli interventi che producono fonti di inquinamento sonoro significative.</b> |  |
| <b>Interventi edilizi</b>  |   | <input type="checkbox"/> Permesso a costruire<br><input type="checkbox"/> Permesso a costruire in sanatoria<br><input type="checkbox"/> Condono<br><input type="checkbox"/> DIA/SCIA<br><input type="checkbox"/> Altro .....   | Estremi provvedimento o altre informazioni utili:<br>.....<br>.....<br>..... |
| Per interventi edilizi su strutture preesistenti<br><br>Riportare il titolo edilizio in forza al quale è stato realizzato l'immobile e/o struttura oggetto di intervento |   |  |  |
| <b>Manifestazioni</b>  |   | ➤ Numero presunto di partecipanti:<br>➤ Numero presunto di veicoli coinvolti nell'evento (moto, auto, biciclette, etc.):<br>➤ Numero presunto di mezzi di supporto (ambulanze, vigili del fuoco, forze dell'ordine, mezzi aerei o navali):<br>➤ Numero presunto di gruppi elettrogeni e/o bagni chimici:   |  |
| Per manifestazioni, gara, motoristiche, eventi sportivi, spettacoli pirotecnici, sagre, etc.   |   |  |  |
| <b>Attività ripetute</b>   |   | Descrivere:  |  |
| L'attività/intervento si ripete annualmente/periodicamente alle stesse condizioni?<br><br><input type="checkbox"/> Si <input checked="" type="checkbox"/> No             |   | .....<br>.....<br>.....<br><br>Possibili varianti - modifiche:<br>.....<br>.....<br>.....  |  |
| La medesima tipologia di proposta ha già ottenuto in passato parere positivo di V.Inc.A?<br><br><input type="checkbox"/> Si <input checked="" type="checkbox"/> No       |   | .....<br>.....<br>.....<br><br>Note:<br>.....<br>.....<br>.....  |  |
| Se, <b>Si</b> , allegare e citare precedente parere in "Note".   |   |  |  |



**SEZIONE 6 - CRONOPROGRAMMA AZIONI PREVISTE PER IL P/P/P/I/A**

Il presente cronoprogramma, è stato formulato e redatto in funzione degli aspetti tecnici, propri della fase progettuale, ma soprattutto in subordine alle valenze ambientali e alla necessità di tutela e salvaguardia delle specie faunistiche potenzialmente presenti nell'areale in cui insiste la proposta progettuale.

Il tempo generale di esecuzione delle opere è stabilito in circa 8 mesi naturali consecutivi secondo le fasi di lavoro innanzi riportate.

Si rammenta infine che, nel caso in cui dovessero esserci slittamenti temporali, dovuti ad imprevisti e/o avverse condizioni meteorologiche e ambientali, il presente cronoprogramma manterrà la sua efficacia, di anno in anno e con le dovute limitazioni temporali previste. Sarà dunque reiterato senza alcuna modifica o variazione, nei limiti di validità temporale del parere di screening.

Legenda:

|  |  |
|--|--|
|  | Preparazione e smobilizzo del cantiere |
|  | Modifiche facciata                     |
|  | Demolizione scala esterna              |
|  | Realizzazione scala interna            |
|  | Sistemazione area esterna              |
|  | Sospensione e/o limitazione dei lavori |

**CRONOPROGRAMMA**

| Anno     | Gennaio | Febbraio | Marzo | Aprile | Maggio | Giugno | Luglio | Agosto | Settembre | Ottobre | Novembre | Dicembre |
|----------|---------|----------|-------|--------|--------|--------|--------|--------|-----------|---------|----------|----------|
| 1° sett. |         |          |       |        |        |        |        |        |           |         |          |          |
| 2° sett. |         |          |       |        |        |        |        |        |           |         |          |          |
| 3° sett. |         |          |       |        |        |        |        |        |           |         |          |          |
| 4° sett. |         |          |       |        |        |        |        |        |           |         |          |          |

| Ditta/Società Proponente  | Professionista incaricato    | Firma e/o Timbro   | Luogo e data            |
|---|------------------------------|--|-------------------------|
| Sig. Voza Mariano – Via Vittorio Argentieri, n. 131 – Montenero di Bisaccia (CB). | Dott. For. Gianpiero Tamilia |  | Campobasso, luglio 2025 |