



FORMAT DI SUPPORTO SCREENING DI V.INC.A per Piani/Programmi/Progetti/Interventi/Attività – PROPONENTE**	
Oggetto P/P/P/I/A:	PROGETTO DEFINITIVO DI UNA PALESTRA - TIPO A1 -
<p>Piano/Programma (definizione di cui all'art. 5, comma 1, lett e) del D.lgs. 152/06)</p> <p>☆ Progetto/intervento (definizione di cui all'art. 5, comma 1, lett g) del D.lgs. 152/06)</p> <p>Il progetto/intervento ricade nelle tipologie di cui agli Allegati II, II bis, III e IV alla Parte Seconda del D.Lgs. 152/06 e s.m.i.</p> <p>Si indicare quale tipologia:</p> <p>☆ No</p> <p>Il progetto/intervento è finanziato con risorse pubbliche?</p> <p>Si indicare quali risorse:</p> <p>☆ No</p> <p>Il progetto/intervento è un'opera pubblica?</p> <p>☆ Si No</p> <p>Attività (qualsiasi attività umana non rientrante nella definizione di progetto/intervento che possa avere relazione o interferenza con l'ecosistema naturale)</p> <p>PROPOSTE PRE-VALUTATE (VERIFICA DI CORRISPONDENZA)</p>	
Tipologia P/P/P/I/A:	<p><i>Piani faunistici/piani ittici</i></p> <p><i>Calendari venatori/ittici</i></p> <p><i>Piani urbanistici/paesaggistici</i></p> <p><i>Piani energetici/infrastrutturali</i></p> <p><i>Altri piani o programmi</i></p> <p><i>Ristrutturazione / manutenzione edifici DPR 380/2001</i></p> <p>☆ <i>Realizzazione ex novo di strutture ed edifici</i></p> <p><i>Manutenzione di opere civili ed infrastrutture esistenti</i></p> <p><i>Manutenzione e sistemazione di fossi, canali, corsi d'acqua</i></p> <p><i>Attività agricole</i></p> <p><i>Attività forestali</i></p> <p><i>Manifestazioni motoristiche, ciclistiche, gare cinofile, eventi sportivi, sagre e/o spettacoli pirotecnici, eventi/riprese cinematografiche e spot pubblicitari etc.</i></p> <p><i>Altro (specificare)</i></p>
Proponente:	Comune di Pettoranello del Molise (IS)

**SEZIONE 1 - LOCALIZZAZIONE ED INQUADRAMENTO TERRITORIALE**

Regione: Molise				Contesto localizzativo Centro urbano Zona periurbana Aree agricole ☆ Aree industriali Aree naturali Tracciato esistente a servizio di particelle forestali		
Comune: Pettoranello del Molise						
Località/Frazione: PANTANIELLO						
Indirizzo: zona industriale						
Particelle catastali: <i>(se utili e necessarie)</i>	Foglio 4	p.lle 1020, 1018, 1102 e 1100				
Coordinate geografiche: <i>(se utili e necessarie)</i>	LAT.					
	LONG.					
S.R.:						

Nel caso di **Piano o Programma**, descrivere area di influenza e attuazione e tutte le altre informazioni pertinenti:

.....
.....

SEZIONE 2 – LOCALIZZAZIONE P/P/P/I/A IN RELAZIONE AI SITI NATURA 2000**SITI NATURA 2000**

SIC	cod.	IT7212178	Pantano del Carpino -T. Carpino
ZSC	Cod.	IT7212178	Pantano del Carpino -T. Carpino
ZPS	cod.	IT7212178	Pantano del Carpino -T. Carpino

E' stata presa visione degli Obiettivi di Conservazione, delle Misure di Conservazione, e/o del Piano di Gestione e delle Condizioni d'Obbligo eventualmente definite del Sito/i Natura 2000 ? ☆Si No

Citare, l'atto consultato: Misure di conservazione approvate con D.G.R. n. 536 del 28.12.2017.

2.1 - Il P/P/P/I/A interessa aree naturali protette nazionali o regionali? Si ☆No	Aree Protette ai sensi della Legge 394/91: EUAP _____ Eventuale nulla osta/autorizzazione/parere rilasciato dell'Ente Gestore dell'Area Protetta <i>(se disponibile e già rilasciato)</i> :
---	---

2.2 - Per P/P/P/I/A esterni ai siti Natura 2000:



- Sito cod. **IT** _____ distanza dal sito: (_ metri)
- Sito cod. **IT** _____ distanza dal sito: (_ metri)
- Sito cod. **IT** _____ distanza dal sito: (_ metri)

Tra i siti Natura 2000 indicati e l'area interessata dal P/P/P/I/A, sono presenti elementi di discontinuità o barriere fisiche di origine naturale o antropica (es. diversi reticoli idrografici, centri abitati, infrastrutture ferroviarie o stradali, zone industriali, etc.)??

Si No

Descrivere:

.....
.....
.....

SEZIONE 3 – SCREENING MEDIANTE VERIFICA DI CORRISPONDENZA DI PROPOSTE PRE-VALUTATE

Si richiede di avviare la procedura di Verifica di Corrispondenza per P/P/P/I/A pre-valutati?

Si ☆ No

Se, Sì, il presentare il Format alla sola Autorità competente al rilascio dell'autorizzazione finale del P/P/P/I/A, e compilare elementi sottostanti. Se No si richiede di avviare screening specifico.

PRE-VALUTAZIONI – per proposte già assoggettate a screening di incidenza

PROPOSTE PRE-VALUTATE:

Si dichiara, assumendosi ogni responsabilità, che il piano/progetto/intervento/attività rientra ed è conforme a quelli già **pre-valutati** da parte dell'Autorità competente per la Valutazione di Incidenza, e pertanto non si richiede l'avvio di uno screening di incidenza specifico?

*(n.b.: in caso di risposta negativa (**NO**), si richiede l'avvio di screening specifico)*

SI
☆ NO

Se, Sì, esplicitare in modo chiaro e completo il riferimento all'Atto di pre-valutazione nell'ambito del quale il P/P/P/I/A rientra nelle tipologie assoggettate positivamente a screening di incidenza da parte dell'Autorità competente per la V.Inc.A e compilare le successive sezioni 4 e 4.1:

.....
.....
.....
.....
.....

**SEZIONE 4 – DESCRIZIONE E DECODIFICA DEL P/P/P/I/A DA ASSOGGETTARE A SCREENING****RELAZIONE DESCRITTIVA DETTAGLIATA DEL P/P/P/I/A**

(n.b.: nel caso fare direttamente riferimento agli elaborati e la documentazione presentati dal proponente)

L'intervento oggetto del presente Screening interessa il progetto di realizzazione di un campo sportivo polivalente di Calcio a 5 e Pallavolo, sito in adiacenza del Polo scolastico Comunale di Pettoranello del Molise.

L'area, nel complesso, ricade in zona P.I.P. ed è censita al Catasto terreni al F. n° 4, P.lle n° 1020, 1018, 1102 e 1100.

Il lotto interessato dall'intervento è posto marginalmente ai vari insediamenti produttivi presenti sull'area, tra la strada di P.I.P. ed un canale artificiale; a nord vi è l'edificio che ospita la scuola elementare e materna e l'edificio che ospita l'asilo nido. L'area di intervento presenta una orografia per lo più pianeggiante. Allo stato attuale l'area oggetto d'intervento, ricadente all'interno delle p.lle catastali sopra elencate, appare quasi totalmente priva di vegetazione. Tale condizione deriva probabilmente da lavorazioni e spianamenti precedenti, volti alla sistemazione e sviluppo dell'area.

Per la realizzazione del suddetto campo sono state previste le seguenti lavorazioni:

- Preparazione del piano di posa;
- Realizzazione del cordolo perimetrale in c.a.;
- Massetto in c.a.;
- Manto in erba artificiale composto da fibre in polipropilene di lunghezza 20mm pre-fibrillate in superficie, anti-abrasive ed estremamente resistenti all'usura e con speciale trattamento anti-UV, tessute su supporto drenante in polipropilene rivestito in poliuretano per aumentare la forza di strappo del ciuffo che dovrà risultare non inferiore a 50N, (ISO 4919-1978). Il manto è prodotto in teli da 4m di larghezza e di lunghezza variabile a seconda delle dimensioni del campo. Il fissaggio dei teli, nella parte inferiore, avverrà tramite posa di nastri di giunzione ad alta resistenza e successivo incollaggio con collante per esterni, in adeguata quantità. L'intaso sarà costituito da sabbia silicea, lavata e a spigolo arrotondato di granulometria opportuna.
- Segnatura del gioco del calcio a5 e pallavolo;
- Recinzione H 6.00 mt costituita da pali zincati a caldo di diametro 60 mm e altezza fuori terra di mt 2,20 e mt 6.00 con contrementature con pali in acciaio zincato, posti in opera con interasse dei pali mt 2,50 circa con il seguente schema di montaggio: n.1 palo di altezza mt. 6,00 e n.2 pali di altezza mt.2,20; Fornitura e posa in opera di rete zincata e plastificata, ad alto assorbimento urti, spessore esterno mm 4,2 (spessore interno acciaio zincato mm. 3,5) a maglia sciolta 50x50 mm, altezza di mt 2,20; Fornitura e posa in opera rete in PE con nodo in H.T. PE 100% H.T. (alta resistenza) lavorazione treccia diametro mm. 3 maglia quadra di mm 130 x 130 colore verde, fino al raggiungimento dell'altezza di mt 6,00, compresi 5 ordini di fili plastificati di stesura con i relativi tiranti e la legatura; compresa la bordatura sul lato superiore per garantire una maggiore resistenza sono inclusi i tappi in plastica per i montanti. Compresa la ferramenta necessaria per dare il lavoro ultimato a perfetta regola,
- Impianto da Calcio a5 Struttura in tubolare d'acciaio diametro 80mm, verniciate epoxi, colore bianco, a norme FIGC, ancorabili a pavimento mediante tasselli, complete di rete per calcetto annodata corda HDPE o 3.80mm trattata UV, rinforzata per tutto il perimetro, maglia quadra 100x100mm, colore bianco.
- Impianto Volley struttura in profilato di alluminio sezione 120x100mm costituito da n.2 montanti completo di bussole da annegare a pavimento, corredato di tendine a cremagliera, rete volley da gara in treccia HDPE 3mm, trattata UV, fascia superiore in PVC bianco con doppia cucitura, maglia quadra 100x100mm misura rete cm.950x100, colore nero, cavo acciaio plastificato 4mm, antenne in vetroresina.



Il campo polivalente sarà dotato di una pluri segnaletica e di tutte le attrezzature amovibili necessarie a consentire la pratica delle seguenti discipline CONI:

- Calcio a 5;
- Pallavolo.

Le attrezzature in dotazione saranno le seguenti:

- Coppia di porte da calcetto 3x2 in acciaio sez. rotonda Ø mm 80;
- Impianto volley mono tubolare costituito da 2 montanti principali in tubolare d'acciaio zincato diam. m. 100, regolazione della rete a mezzo di scorrevoli periscopici in acciaio zincato diam. mm. 108 e tensione della stessa mediante argano a cricchetto. L'impianto sarà dotato di un rivestimento in PVC con chiusura a cerniera, comprensivo di rete pallavolo regolamentare tipo Torneo, lavorazione con nodo, cordino in polietilene diam. mm. 3,5; lunghezza mt. 9,5; altezza mt. 1m maglia cm. 10 x 10.
- 2 panchine per allenatori/riserve tipo tribunetta, realizzata in acciaio zincato, tubo quadro mm. 35x35 con seduta da cm. 30 in scocche senza schienale ignifughe classe 1, poggipiedi cm. 45 antiscivolo. Compatibilità n.4 posti distribuiti su n.1 fila. Lunghezza m. 2 per ciascun modulo.

Per un maggiore approfondimento, sono state prodotte diverse cartografie con l'individuazione delle aree di intervento rispetto agli habitat censiti.

Come si evince dalla cartografia allegata, gli interventi da realizzare saranno effettuati al di fuori degli habitat censiti nel Sito.

Le attività saranno realizzate seguendo principi ecocompatibili attraverso l'esecuzione di opere che andranno ad integrarsi perfettamente con il paesaggio circostante.

4.1 - Documentazione: allegati tecnici e cartografici a scala adeguata

(barrare solo i documenti disponibili eventualmente allegati alla proposta)

- ☆ File vettoriali/shape della localizzazione dell'P/P/P/I/A
- ☆ Carta zonizzazione di Piano/Programma
- ☆ Relazione di Piano/Programma
- ☆ Planimetria di progetto e delle eventuali aree di cantiere
- ☆ Ortofoto con localizzazione delle aree di P/I/A e eventuali aree di cantiere
- ☆ Documentazione fotografica *ante operam*

- ☆ Eventuali studi ambientali disponibili
- ☆ Altri elaborati tecnici: documentazione progettuale
- Altri elaborati tecnici: Grafici di confronto *ante e post operam*
- Altri elaborati tecnici:
.....

4.2 - CONDIZIONI D'OBBLIGO

(n.b.: da non compilare in caso di screening semplificato)

Il P/P/P/I/A è stato elaborato ed è conforme al rispetto della
Condizioni d'Obbligo?

Si
No

Se, **Si**, il proponente si assume la piena responsabilità dell'attuazione delle Condizioni d'Obbligo riportate nella proposta.

Riferimento all'Atto di individuazione delle Condizioni d'Obbligo:

.....

Condizioni d'obbligo rispettate:

-
- ...
-
-
-
-

Se, **No**, perché:

.....
.....

**SEZIONE 5 - DECODIFICA DEL PIANO/PROGETTO/INTERVENTO/ATTIVITA'**

(compilare solo parti pertinenti)

E' prevista trasformazione di uso del suolo?	<input type="checkbox"/> SI	NO	<input type="checkbox"/> PERMANENTE	TEMPORAN EA
Se, Si , cosa è previsto:				
Sono previste movimenti terra/sbancamenti/scavi?	<input type="checkbox"/> SI NO	Verranno livellate od effettuati interventi di spietramento su superfici naturali?	<input type="checkbox"/> SI <input type="checkbox"/> NO	
Se, Si , cosa è previsto: preparazione delle aree per la realizzazione dell'opera; preparazione fondo.		Se, Si , cosa è previsto:		
Sono previste aree di cantiere e/o aree di stoccaggio materiali/terreno asportato/etc.? <input type="checkbox"/> SI NO		Se, Si , cosa è previsto: I materiali saranno posizionati momentaneamente su pavimentazione esistente.		
E' necessaria l'apertura o la sistemazione di piste di accesso all'area?	<input type="checkbox"/> SI <input type="checkbox"/> NO	Le piste verranno ripristinate a fine dei lavori/attività?	<input type="checkbox"/> SI NO	
Se, Si , cosa è previsto:		Se, Si , cosa è previsto:		
E' previsto l'impiego di tecniche di ingegneria naturalistica e/o la realizzazione di interventi finalizzati al miglioramento ambientale? Si <input type="checkbox"/> No		Se, Si , descrivere:		
Spe cie veg etal i	E' previsto il taglio/esbosco/rimozione di specie vegetali? <input type="checkbox"/> SI NO	Se, Si , descrivere: ripulitura di specie arbustive		







La proposta è conforme alla normativa nazionale e/o regionale riguardante le specie vegetali alloctone e le attività di controllo delle stesse (es. eradicazione)? ☆ SI NO		Sono previsti interventi di piantumazione/rinverdimento/messa a dimora di specie vegetali? SI ☆ NO Se, Si , cosa è previsto:	
Specie animali	La proposta è conforme alla normativa nazionale e/o regionale riguardante le specie animali alloctone e la loro attività di gestione? ☆ SI NO	Sono previsti interventi di controllo/immissione/ripopolamento/allevamento di specie animali o attività di pesca sportiva? SI ☆ NO Se, Si , cosa è previsto: Indicare le specie interessate:	
Mezzi meccanici	Mezzi di cantiere o mezzi necessari per lo svolgimento dell'intervento	<ul style="list-style-type: none">➤ Pale meccaniche, escavatrici, o altri mezzi per il movimento terra:☆ Mezzi pesanti (Camion, dumper, autogru, gru, betoniere, asphaltatori, rulli compressori): camioncini e furgoni per il trasporto del materiale➤ Mezzi aerei o imbarcazioni (elicotteri, aerei, barche, chiatte, draghe, pontoni): 1/2
Fonti di inquinamento e produzione di rifiuti	La proposta prevede la presenza di fonti di inquinamento (luminoso, chimico, sonoro, acquatico, etc.) o produzione di rifiuti? ☆ SI NO	La proposta è conforme alla normativa nazionale e/o regionali di settore? ☆ SI NO Descrivere: i materiali di risulta saranno trasportati e smaltiti in discarica autorizzata. I rumori saranno localizzati e limitati poiché la maggior parte delle operazioni saranno effettuate a mano e non costituiscono fonte di inquinamento. La movimentazione dei materiali da costruzione non costituiscono fonte di inquinamento. Tutto è conforme alla normativa Regionale e Nazionale di settore	



Interventi edilizi	Permesso a costruire Permesso a costruire in sanatoria Condono DIA/SCIA Altro:	Estremi provvedimento o altre informazioni utili:
Per interventi edilizi su strutture preesistenti Riportare il titolo edilizio in forza al quale è stato realizzato l'immobile e/o struttura oggetto di intervento		
Manifestazioni	<ul style="list-style-type: none">➤ Numero presunto di partecipanti:➤ Numero presunto di veicoli coinvolti nell'evento (moto, auto, biciclette, etc.):➤ Numero presunto di mezzi di supporto (ambulanze, vigili del fuoco, forze dell'ordine, mezzi aerei o navali):➤ Numero presunto di gruppi elettrogeni e/o bagni chimici:	
Per manifestazioni, gara, motoristiche, eventi sportivi, spettacoli pirotecnici, sagre, etc.		
Attività ripetute	Descrivere:	
L'attività/intervento si ripete annualmente/periodicamente alle stesse condizioni? Si ☆ No	Possibili varianti - modifiche:	
La medesima tipologia di proposta ha già ottenuto in passato parere positivo di V.Inc.A? Si ☆ No Se, Si , allegare e citare precedente parere in "Note".	Note:	

**SEZIONE 6 - CRONOPROGRAMMA AZIONI PREVISTE PER IL P/P/P/I/A**

Descrivere: I lavori saranno eseguiti nel periodo marzo-giugno.		Legenda: R Realizzazione opere									
Anno: 202_ Genn Febb Mar Apr Magg Giu Lug Ago Sett Ott Nov Dic											
1° sett.	R R R R										
2° sett.	R R R R										
3° sett.	R R R R										
4° sett.	R R R R										
Ditta/Società	Proponente / Professionista incaricato	Firma e/o Timbro		Luogo e data							
	Comune di Pettoranello del Molise (IS)	 		Roccamandolfi marzo 2026							
	Dott. For. Pierpaolo Iannitelli	 									

(compilare solo le parti necessarie in relazione alla tipologia della proposta)

** le singole Regioni e PP.AA possono adeguare, integrare e/o modificare le informazioni presenti nel presente Format sulla base delle esigenze operative o peculiarità territoriali, prevedendo, se del caso, anche Format specifici per particolari attività settoriali.

DOCUMENTAZIONE FOTOGRAFICA



FOTO 1



FOTO 2



FOTO 3



FOTO 4



FOTO 5



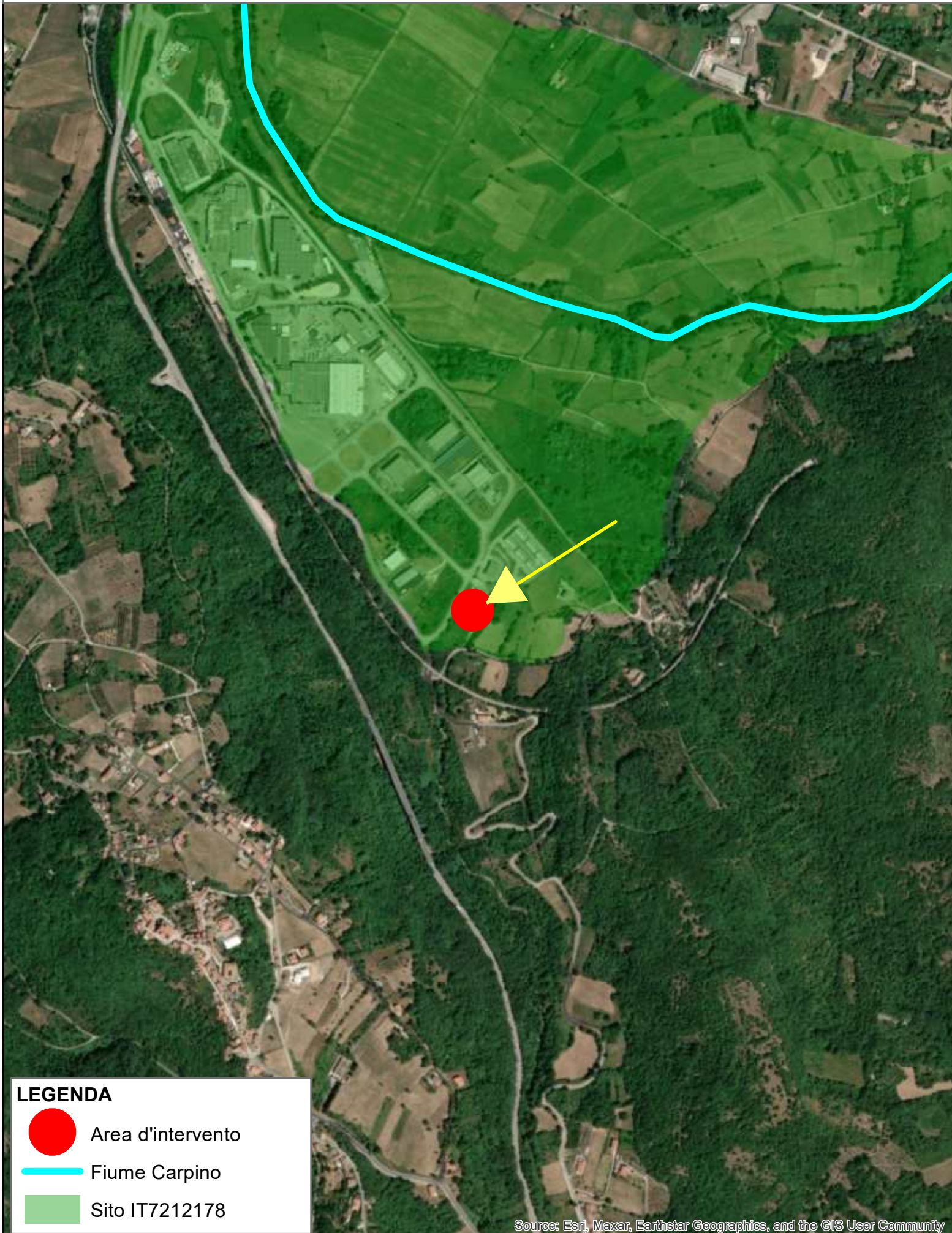

FOTO 6

**COMUNE DI PETTORANELLO DEL MOLISE (IS) - SIC IT7212178
PROGETTO DEFINITIVO DI UNA PALESTRA - TIPO A1 -
A SERVIZIO DELLA SCUOLA DELL'INFANZIA E PRIMARIA
INQUADRAMENTO TERRITORIALE - SCALA 1:10.000**



LEGENDA

-  Area d'intervento
-  Fiume Carpino
-  Sito IT7212178

**COMUNE DI PETTORANELLO DEL MOLISE (IS) - SIC IT7212178
PROGETTO DEFINITIVO DI UNA PALESTRA - TIPO A1 -
A SERVIZIO DELLA SCUOLA DELL'INFANZIA E PRIMARIA
CARTA DEGLI HABITAT - SCALA 1:5.000**

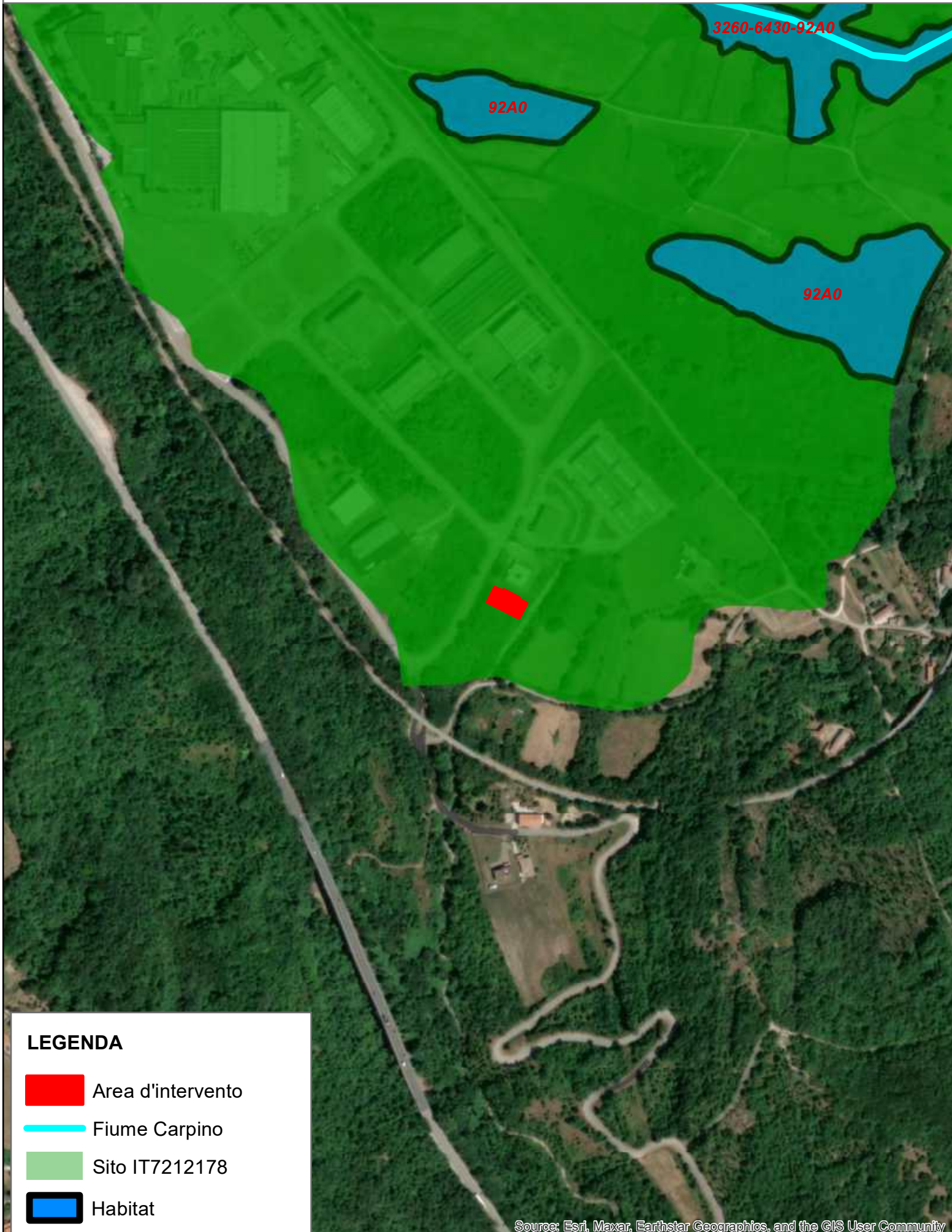



LEGENDA

-  Area d'intervento
-  Fiume Carpino
-  Sito IT7212178
-  Habitat

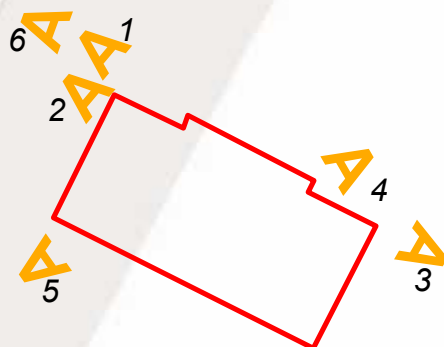
COMUNE DI PETTORANELLO DEL MOLISE (IS) - SIC IT7212178
PROGETTO DEFINITIVO DI UNA PALESTRA - TIPO A1 -
A SERVIZIO DELLA SCUOLA DELL'INFANZIA E PRIMARIA
CARTA DEI CONI OTTICI - SCALA 1:1.000



LEGENDA

-  Area d'intervento
-  Punti di scatto fotografici

Sources: Esri, HERE, Garmin, Intermap, increment P Corp., GEBCO, USGS, FAO, NPS, NRCAN, GeoBase, IGN, Kadaster NL, Ordnance Survey, Esri Japan, METI, Esri China (Hong Kong), (c) OpenStreetMap contributors, and the GIS User Community