

FORMAT DI SUPPORTO SCREENING DI V.INC.A per Piani/Programmi/Progetti/Interventi/Attività – PROPONENTE**	
Oggetto P/P/P/I/A:	STRADA STATALE 647 "FONDO VALLE BIFERNO" INTERVENTI DI CONSOLIDAMENTO STRUTTURALE DEI PULVINI E DELLE PILE DEL VIADOTTO MOLISE I - I° LOTTO"
<p><input type="checkbox"/> Piano/Programma (definizione di cui all'art. 5, comma 1, lett e) del D.lgs. 152/06)</p> <p><input checked="" type="checkbox"/> Progetto/intervento (definizione di cui all'art. 5, comma 1, lett g) del D.lgs. 152/06)</p> <p>Il progetto/intervento ricade nelle tipologie di cui agli Allegati II, Il bis, III e IV alla Parte Seconda del D.lgs. 152/06 e s.m.i.</p> <p><input type="checkbox"/> Si indicare quale tipologia.</p> <p><input checked="" type="checkbox"/> No</p> <p>Il progetto/intervento è finanziato con risorse pubbliche?</p> <p><input checked="" type="checkbox"/> Si indicare quali risorse: finanziamento Anas S.p.A. nell'ambito del Piano CdP 2016-2020 Rifinanziamento Ponti Viadotti Gallerie - FI 2019 - Fonte: Fondo Infrastrutture 2019.</p> <p><input type="checkbox"/> No</p> <p>Il progetto/intervento è un'opera pubblica?</p> <p><input checked="" type="checkbox"/> Si</p> <p><input type="checkbox"/> No</p> <p><input type="checkbox"/> Attività (qualsiasi attività umana non rientrante nella definizione di progetto/intervento che possa avere relazione o interferenza con l'ecosistema naturale)</p> <p><input type="checkbox"/> PROPOSTE PRE-VALUTATE (VERIFICA DI CORRISPONDENZA)</p>	
Tipologia P/P/P/I/A:	<p><input type="checkbox"/> Piani faunistici/piani ittici</p> <p><input type="checkbox"/> Calendari venatori/ittici</p> <p><input type="checkbox"/> Piani urbanistici/paesaggistici</p> <p><input type="checkbox"/> Piani energetici/infrastrutturali</p> <p><input type="checkbox"/> Altri piani o programmi.....</p> <p><input type="checkbox"/> Ristrutturazione / manutenzione edifici DPR 380/2001</p> <p><input type="checkbox"/> Realizzazione ex novo di strutture ed edifici</p> <p><input checked="" type="checkbox"/> Manutenzione di opere civili ed infrastrutture esistenti</p> <p><input type="checkbox"/> Manutenzione e sistemazione di fossi, canali, corsi d'acqua</p> <p><input type="checkbox"/> Attività agricole</p> <p><input type="checkbox"/> Attività forestali</p> <p><input type="checkbox"/> Manifestazioni motoristiche, ciclistiche, gare cinofile, eventi sportivi, sagre e/o spettacoli pirotecnici, eventi/riprese cinematografiche e spot pubblicitari etc.</p> <p><input type="checkbox"/> Altro (specificare)</p> <p>.....</p> <p>.....</p>

Proponente:		ANAS Gruppo FS Italiane - Struttura Territoriale Abruzzo e Molise - Area Gestione Rete Molise, Via Michele Romano snc, 86100 Campobasso CB - anas.molise@postacert.stradeanas.it					
SEZIONE 1 - LOCALIZZAZIONE ED INQUADRAMENTO TERRITORIALE							
Regione: Molise Comune: Larino Prov.: Campobasso Località: ponte Liscione Indirizzo:				Contesto localizzativo <input type="checkbox"/> Centro urbano <input type="checkbox"/> Zona periurbana <input checked="" type="checkbox"/> Aree agricole <input type="checkbox"/> Aree industriali <input type="checkbox"/> Aree naturali <input type="checkbox"/>			
Particelle catastali:		Foglio 36	Part.				
		Foglio 12	Part.	1/2/40/75/76			
Coordinate geografiche: (se utili e necessarie)		LAT.	41.82963	41.83389			
S.R.: WGS84 F33		LONG.	14.86080	14.86566			
Nel caso di Piano o Programma , descrivere area di influenza e attuazione e tutte le altre informazioni pertinenti:							
SEZIONE 2 – LOCALIZZAZIONE P/P/P/I/A IN RELAZIONE AI SITI NATURA 2000							
SITI NATURA 2000							
SIC	cod.	IT _ _ _ _ _	denominazione				
		IT _ _ _ _ _					
		IT _ _ _ _ _					
ZSC	cod.	IT _ _ _ _ _	denominazione				
		IT _ _ _ _ _					
		IT _ _ _ _ _					
ZPS	cod.	IT 7228230	Lago di Guardialfiera - Foce fiume Biferno				
		IT _ _ _ _ _					
		IT _ _ _ _ _					

<p>E' stata presa visione degli Obiettivi di Conservazione, delle Misure di Conservazione, e/o del Piano di Gestione e delle Condizioni d'Obbligo eventualmente definite del Sito/i Natura 2000 ? <input checked="" type="checkbox"/> Si <input type="checkbox"/> No</p> <p>Citare, l'atto consultato: ...DGR n. 536 del 28/12/2017 e s.m.i..</p>		
<p>2.1 - Il P/P/P/I/A interessa aree naturali protette nazionali o regionali?</p> <p><input type="checkbox"/> Si <input checked="" type="checkbox"/> No</p>	<p>Aree Protette ai sensi della Legge 394/91: EUAP _____</p> <p>.....</p> <p>Eventuale nulla osta/autorizzazione/parere rilasciato dell'Ente Gestore dell'Area Protetta (<i>se disponibile e già rilasciato</i>):</p> <p>.....</p> <p>.....</p>	
<p>2.2 - Per P/P/P/I/A esterni ai siti Natura 2000:</p>		
<ul style="list-style-type: none"> - Sito cod. IT 72228229 _ distanza dal sito: Valle Biferno dalla diga a Guglionesi (150,00 metri) - Sito cod. IT 7222249 _ distanza dal sito: Lago di Guardialfiera - M. Peloso (150,00 metri) <p>Tra i siti Natura 2000 indicati e l'area interessata dal P/P/P/I/A, sono presenti elementi di discontinuità o barriere fisiche di origine naturale o antropica (es. diversi reticoli idrografici, centri abitati, infrastrutture ferroviarie o stradali, zone industriali, etc.)??</p> <p style="text-align: right;"><input checked="" type="checkbox"/> Si <input type="checkbox"/> No</p> <p>Descrivere: Tra i siti Natura 2000 e l'area di progetto è presente il viadotto che attraversa l'invaso del Liscione oggetto della presente opera di manutenzione straordinaria</p>		
<p>SEZIONE 3 – SCREENING MEDIANTE VERIFICA DI CORRISPONDENZA DI PROPOSTE PRE-VALUTATE</p>		
<p>Si richiede di avviare la procedura di Verifica di Corrispondenza per P/P/P/I/A pre-valutati?</p> <p><input type="checkbox"/> Si <input checked="" type="checkbox"/> No</p> <p><i>Se, Si, il presentare il Format alla sola Autorità competente al rilascio dell'autorizzazione finale del P/P/P/I/A, e compilare elementi sottostanti. Se No si richiede di avviare screening specifico.</i></p>		
<p>PRE-VALUTAZIONI – per proposte già assoggettate a screening di incidenza</p>		
<p>PROPOSTE PRE-VALUTATE:</p> <p>Si dichiara, assumendosi ogni responsabilità, che il piano/progetto/intervento/attività rientra ed è conforme a quelli già pre-valutati da parte dell'Autorità competente per la Valutazione di Incidenza, e pertanto non si richiede l'avvio di uno screening di incidenza specifico?</p> <p><i>(n.b.: in caso di risposta negativa (NO), si richiede l'avvio di screening specifico)</i></p>	<p><input type="checkbox"/> SI</p> <p><input checked="" type="checkbox"/> NO</p>	<p><i>Se, Si, esplicitare in modo chiaro e completo il riferimento all'Atto di pre-valutazione nell'ambito del quale il P/P/P/I/A rientra nelle tipologie assoggettate positivamente a screening di incidenza da parte dell'Autorità competente per la V.Inc.A:</i></p> <p>.....</p> <p>.....</p> <p>.....</p> <p>.....</p>

SEZIONE 4 – DESCRIZIONE E DECODIFICA DEL P/P/P/I/A DA ASSOGGETTARE A SCREENING
RELAZIONE DESCRITTIVA DETTAGLIATA DEL P/P/P/I/A

(n.b.: nel caso fare direttamente riferimento agli elaborati e la documentazione presentati dal proponente)

Per la descrizione dettagliata del progetto si rimanda alla documentazione progettuale e alla relazione generale illustrativa (elab. n. T02) allegata alla presente. Tuttavia, di seguito si riporta una sintesi degli interventi previsti, uno stralcio della mappa di ubicazione del progetto rispetto ai siti della Rete Natura 2000 e la rappresentazione fotografica e informativa dello stato dei luoghi.

Sintesi dell'intervento

La S.S. 647 "Fondo Valle Biferno" è un'importante arteria che, dalla S.S. 17 raggiunge le località turistiche e commerciali della costa Adriatica e costituisce trasversale di collegamento tra i due mari. Essa è soggetta ad un intenso traffico pesante di automezzi ed autoarticolati oltre che ad un intenso traffico leggero stagionale connesso alle attività turistiche. La suddetta arteria, della lunghezza di 75 km è caratterizzata dalla presenza di n. 91 viadotti.

Da tempo sono in corso attività di progettazione per il miglioramento sismico del viadotto Molise I. Data la notevole lunghezza e complessità dell'opera, il Compartimento Anas del Molise ha inizialmente concentrato gli sforzi progettuali sulla porzione terminale del viadotto, estendendosi per oltre 1,5 km da subito dopo l'invaso (pila 68) alla spalla lato Termoli, pur prevedendo interventi sull'intera struttura. In particolare, i progetti di miglioramento sismico attualmente in corso in questo tratto specifico includono la sostituzione degli attuali appoggi in neoprene con moderni isolatori sismici a pendolo frizionale (Friction Pendulum).

Oltre alla sostituzione degli appoggi, i progetti in questione prevedono anche il rinforzo di travi e pulvini. Parallelamente, sono in fase di esecuzione i lavori per l'inserimento di nuove catene cinematiche con giunti ogni quattro campate.

Si precisa inoltre, che attualmente è in corso un progetto di miglioramento sismico delle pile a partire dalla spalla Campobasso fino alla pila 37. **Il presente intervento si focalizza sul miglioramento sismico delle pile da 68 a 115.**

La strategia adottata parte dalla risoluzione delle criticità locali, considerate propedeutiche e fondamentali per la successiva fase di intervento. Nello specifico, questo progetto prevede il ringrosso dei fusti delle pile, intervento necessario e preliminare alla successiva fasciatura metallica dei pulvini. Quest'ultima risulta indispensabile a causa del quadro fessurativo rilevato sui pulvini stessi.

L'idea progettuale è quindi quella di dare priorità agli interventi di consolidamento statico (ringrosso fusti pile con la presente progettazione e successiva fasciatura metallica in fase di progettazione e di prossimo appalto) per garantire la piena efficacia dei futuri interventi di miglioramento sismico complessivo.

Tuttavia, a causa dei limiti finanziari imposti dal SIL AAMSCB00351, si procederà inizialmente con gli interventi sulle pile da 68 a 85. Il completamento degli interventi fino alla pila 115 avverrà progressivamente, trovando copertura finanziaria nei successivi SIL (AAMSCB00352, AAMSCB00353, ecc.).

Gli interventi progettati per le pile del tratto di viadotto in esame sono i seguenti:

- Rinforzo delle pile a flessione e taglio mediante incamiciatura esterna in cemento armato e integrazione di barre d'armatura longitudinali e trasversali.

Il rinforzo ha previsto un ispessimento di 15 cm delle pile. Considerando una idrodemolizione della superficie esterna di 4 cm, il nuovo getto di cls avrà uno spessore di 19 cm.

Il cls utilizzato è un cls di tipo espansivo avente una resistenza a compressione $R(ck) \geq 45$ MPa (si veda la relazione sui materiali per maggiori dettagli).

Nell'ispessimento si inseriranno barre d'armatura integrative, sia longitudinali che trasversali, di tipo B450C

Ai fini della realizzazione dell'intervento, come mostrato nelle mappe seguenti, è necessario realizzare una pista di servizio che corre al di sotto dell'impalcato larga circa 3,5 metri, per il transito dei mezzi di cantiere. Inoltre, nell'intorno di ogni pilone sarà utilizzata un'area buffer di circa 5 metri per permettere l'esecuzione dei rinforzi.

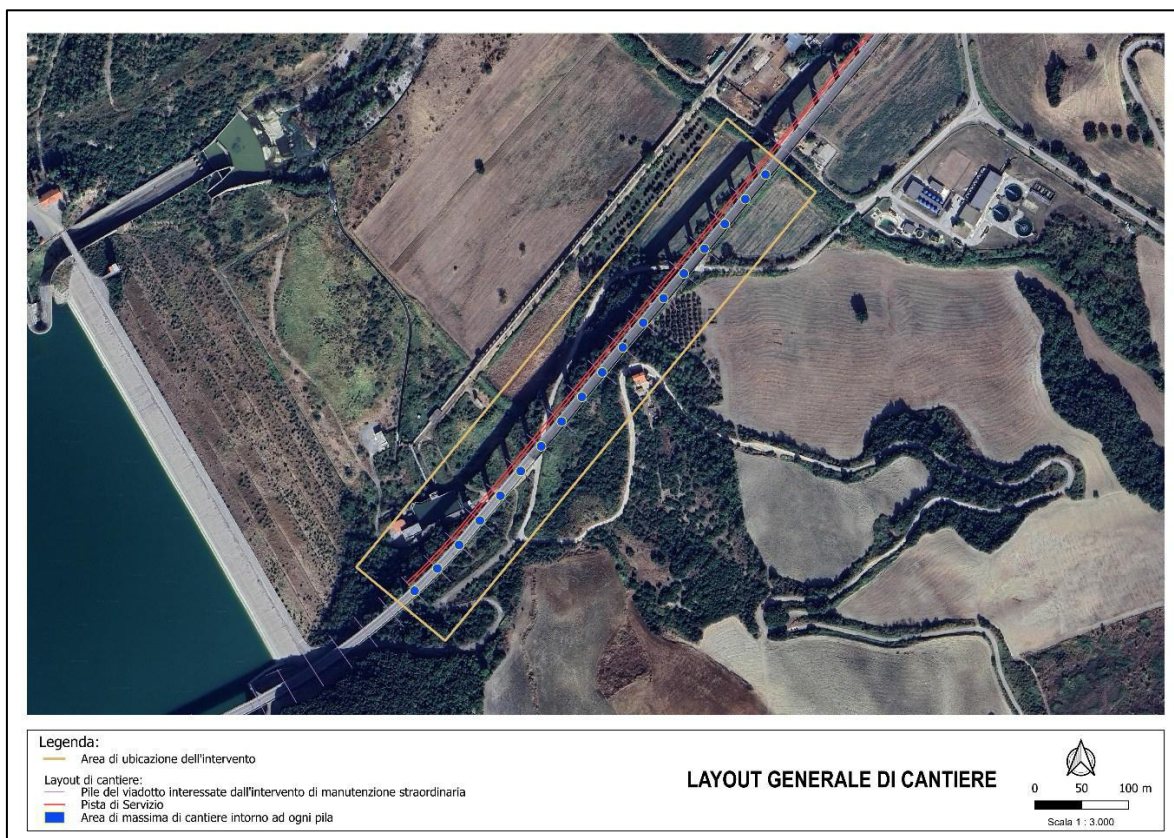
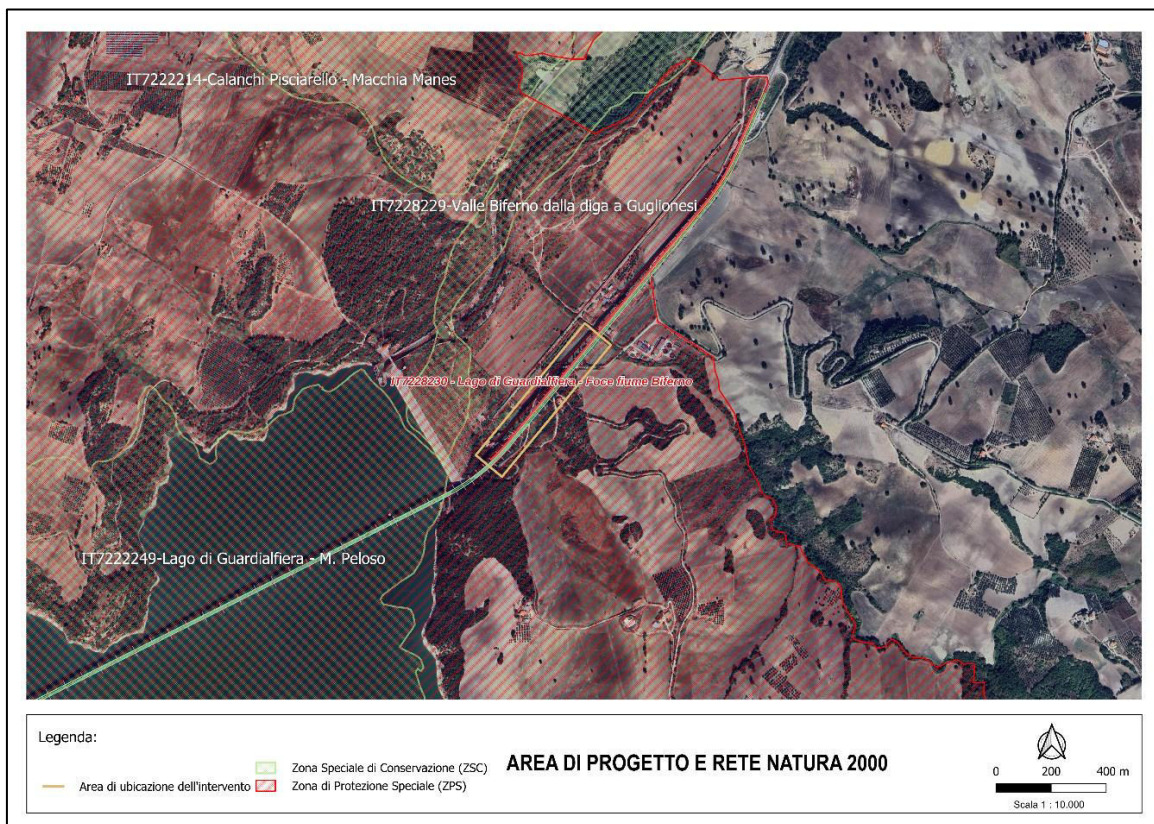



Legenda:
— Area di ubicazione dell'intervento
— Layout di cantiere:
— Pile del viadotto interessate dall'intervento di manutenzione straordinaria
— Pista di Servizio

Habitat censiti nell'area:
3260-3280-92A0
92A0

**HABITAT DELLA RETE NATURA 2000
CENSITI NELL'AREA**

(fonte: <https://www.regione.molise.it/flex/cm/pages/ServeBLOB.php/I/IT/IDPagina/21496>)

0 100 200 m
Scala 1 : 5.000



Legenda:
— Area di ubicazione dell'intervento
— Layout di cantiere:
— Pile del viadotto interessate dall'intervento di manutenzione straordinaria
— Pista di Servizio
— Area di massima di cantiere intorno ad ogni pila

Scatti fotografici:
1
2
3
4
5
6

MAPPA DELLE RIPRESE FOTOGRAFICHE

0 50 100 m
Scala 1 : 3.000



Foto - 1



Foto - 2



Foto - 3



Foto - 4



Foto - 5



Foto - 6

Le aree oggetto di intervento nei pressi dello sbarramento della diga del Liscione (pile 68-71) sono caratterizzate da propaggini di popolamenti forestali artificiali a prevalenza di pino d'Aleppo, con pino marittimo, pino domestico e cipresso con sporadica presenza, lungo i margini stradali, di elementi arboreo/arbustivi di lentisco e la fillirea ma anche olivastro, marruca, erica multiflora e alaterno, orniello, carpinella, roverella, citiso, rose canina e vite selvatica.

Tra la pila n. 78-79 è presente un altro complesso arboreo caratterizzato soprattutto da elementi arborei a

prevalenza di aceri, olmo campestre, ciliegio, noce, perastro e, in minor misura, latifoglie mesoxerofile, in particolare cerro e roverella. Si tratta di formazioni pure o in mescolanza, non ricollegabili ad alcun tipo, originati su ex-pascoli o coltivi abbandonati.

Le restanti parti del tracciato interessato dalla pista di servizio e delle aree di cantiere intorno ai piloni interessano seminativi, singoli elementi arborei del genere *Quercus* sp. di piccole dimensioni o specie ruderali e di invasione (es. *Ailanthus altissima*).

4.3 - Documentazione: allegati tecnici e cartografici a scala adeguata

(barrare solo i documenti disponibili eventualmente allegati alla proposta)

- ☒ File vettoriali/shape della localizzazione dell'P/P/P/I/A
- ☐ Carta zonizzazione di Piano/Programma
- ☐ Relazione di Piano/Programma
- ☒ Planimetria di progetto e delle eventuali aree di cantiere
- ☒ Ortofoto con localizzazione delle aree di P/I/A e eventuali aree di cantiere
- ☒ Documentazione fotografica *ante operam*

- ☐ Eventuali studi ambientali disponibili
- ☐ Altri elaborati tecnici:
- ☐ Altri elaborati tecnici:
- ☐ Altri elaborati tecnici:
- ☐ Altro:
- ☐ Altro:

4.2 - CONDIZIONI D'OBBLIGO

(n.b.: da non compilare in caso di screening semplificato)

Il P/P/P/I/A è stato elaborato ed è conforme al rispetto della **Condizioni d'Obbligo?**

- ☐ Sì
- ☐ No

Se, **Sì**, il proponente si assume la piena responsabilità dell'attuazione delle Condizioni d'Obbligo riportate nella proposta.

Riferimento all'Atto di individuazione delle Condizioni d'Obbligo:
.....
.....

Condizioni d'obbligo rispettate:

- Evitare l'esecuzione dei lavori nel periodo riproduttivo delle specie (indicativamente aprile-fine giugno) per i lavori che interesseranno le pile da 68 a 71

Se, **No**, perché:

.....

SEZIONE 5 - DECODIFICA DEL PIANO/PROGETTO/INTERVENTO/ATTIVITA'				
(compilare solo parti pertinenti)				
E' prevista trasformazione di uso del suolo?	<input checked="" type="checkbox"/> SI	<input type="checkbox"/> NO	<input type="checkbox"/> PERMANENTE	<input type="checkbox"/> TEMPORANEA
<p>Se, Si, cosa è previsto:</p> <p>Realizzazione di una pista di servizio al di sotto del viadotto per raggiungere con i mezzi di cantiere i piloni oggetto di intervento e una temporanea utilizzazione delle aree intorno agli stessi per realizzare le opere di consolidamento</p>				
Sono previste movimenti terra/sbancamenti/scavi?	<input checked="" type="checkbox"/> SI <input type="checkbox"/> NO	Verranno livellate od effettuati interventi di spietramento su superfici naturali?	<input checked="" type="checkbox"/> SI <input type="checkbox"/> NO	
<p>Se, Si, cosa è previsto:</p> <p>Piccoli interventi di movimentazione del terreno per la realizzazione della pista di cantiere</p>		<p>Se, Si, cosa è previsto:</p> <p>Sarà livellato il terreno per rendere la superficie idonea al passaggio dei mezzi di cantiere e al deposito del materiale</p>		
<p>Sono previste aree di cantiere e/o aree di stoccaggio materiali/terreno asportato/etc.?</p> <p><input checked="" type="checkbox"/> SI <input type="checkbox"/> NO</p>		<p>Se, Si, cosa è previsto:</p> <p>Il terreno movimentato nell'ambito del cantiere sarà posto al lato dello scavo e successivamente riutilizzato sul posto per le attività di livellamento e rinterro degli scavi</p>		
E' necessaria l'apertura o la sistemazione di piste di accesso all'area?	<input checked="" type="checkbox"/> SI <input type="checkbox"/> NO	Le piste verranno ripristinate a fine dei lavori/attività?	<input checked="" type="checkbox"/> SI <input type="checkbox"/> NO	
<p>Se, Si, cosa è previsto:</p> <p>L'accesso prevede la realizzazione di una pista di cantiere larga circa 3,5 metri e lunga circa 600 metri che corre al di sotto del cavalcavia</p>		<p>Se, Si, cosa è previsto:</p> <p>Ripristino del terreno depositato al lato della pista di servizio</p>		
<p>E' previsto l'impiego di tecniche di ingegneria naturalistica e/o la realizzazione di interventi finalizzati al miglioramento ambientale?</p> <p><input type="checkbox"/> Si <input checked="" type="checkbox"/> No</p>		<p>Se, Si, descrivere:</p>		
Specie vegetali	<p>E' previsto il taglio/esbosco/rimozione di specie vegetali?</p> <p><input checked="" type="checkbox"/> SI <input type="checkbox"/> NO</p>	<p>Se, Si, descrivere:</p> <p>Le specie vegetali rimosse soprattutto nei pressi della pila 68-71 sono pino d'Aleppo, con pino marittimo, pino domestico e cipresso e in misura minore elementi arboreo/arbustivi di lentisco e la fillirea, olivastro, erica multiflora e alaterno, orniello, carpinella, roverella, citiso, rose canina.</p>		

<p>La proposta è conforme alla normativa nazionale e/o regionale riguardante le specie vegetali alloctone e le attività di controllo delle stesse (es. eradicazione)?</p> <p><input checked="" type="checkbox"/> SI <input type="checkbox"/> NO</p>	<p>Sono previsti interventi di piantumazione/rinverdimento/messa a dimora di specie vegetali?</p> <p><input type="checkbox"/> SI <input checked="" type="checkbox"/> NO</p> <p>Se, Si, cosa è previsto:</p>	
<p>Specie animali</p>	<p>La proposta è conforme alla normativa nazionale e/o regionale riguardante le specie animali alloctone e la loro attività di gestione?</p> <p><input checked="" type="checkbox"/> SI <input type="checkbox"/> NO</p>	<p>Sono previsti interventi di controllo/immissione/ripopolamento/allevamento di specie animali o attività di pesca sportiva?</p> <p><input type="checkbox"/> SI <input checked="" type="checkbox"/> NO <input type="checkbox"/></p> <p>Se, Si, cosa è previsto:</p> <p>.....</p> <p>Indicare le specie interessate:</p>
<p>Mezzi meccanici</p>	<p>Mezzi di cantiere o mezzi necessari per lo svolgimento dell'intervento</p>	<div style="display: flex;"> <div style="flex: 1;"> <ul style="list-style-type: none"> ➤ Pale meccaniche, escavatrici, o altri mezzi per il movimento terra: ➤ Mezzi pesanti (Camion, dumper, autogru, gru, betoniere, asphaltatori, rulli compressori): ➤ Mezzi aerei o imbarcazioni (elicotteri, aerei, barche, chiatte, draghe, pontoni): </div> <div style="flex: 1; border-left: 1px solid black; padding-left: 10px;"> <ul style="list-style-type: none"> - Autogrù (100–250 t) per movimentare materiali e attrezzature in quota. - Carri ponte mobili o piattaforme sospese (sospese con cavi o binari) per lavorazioni in altezza. - Piattaforme aeree (MEWP / PLE) con sbraccio verticale. - Ponteggi metallici speciali o ponteggi sospesi (appesi al bordo dell'impalcato). - Martelli pneumatici e idraulici per demolizione controllata del copriferro degradato. - Idrodemolitori ad alta pressione (water jetting fino a 2000 bar) per rimozione selettiva calcestruzzo ammalorato. - Betoniere e pompe per malte per ripristino corticale. - Pompe per iniezioni (resine epossidiche o boiacche cementizie). - Attrezzature per applicazione fibre (FRP): rulli, resine bicomponenti, sistemi di impregnazione. - Compressori d'aria per sabbiatura e pulizia superfici - Autocarri con cassone e gru retrocabina. - Elevatori di cantiere e argani elettrici. </div> </div>

Fonti di inquinamento e produzione di rifiuti	<p>La proposta prevede la presenza di fonti di inquinamento (luminoso, chimico, sonoro, acquatico, etc.) o produzione di rifiuti?</p> <p><input checked="" type="checkbox"/> SI <input type="checkbox"/> NO</p>	<p>La proposta è conforme alla normativa nazionale e/o regionali di settore?</p> <p><input checked="" type="checkbox"/> SI <input type="checkbox"/> NO</p> <p>Descrivere: Le uniche emissioni sono ascritte alla fase di cantiere e sono da addebitarsi alle emissioni (sia in atmosfera che acustiche) provocate dai mezzi di lavoro e/o all'innalzamento delle polveri durante l'esecuzione delle attività di messa in sicurezza del cavalcavia.</p>
	<p>Interventi edilizi</p> <p>Per interventi edilizi su strutture preesistenti</p> <p>Riportare il titolo edilizio in forza al quale è stato realizzato l'immobile e/o struttura oggetto di intervento</p>	<p><input type="checkbox"/> Permesso a costruire</p> <p><input type="checkbox"/> Permesso a costruire in sanatoria</p> <p><input type="checkbox"/> Condono</p> <p><input type="checkbox"/> DIA/SCIA</p> <p><input checked="" type="checkbox"/> Altro</p>
<p>Manifestazioni</p> <p>Per manifestazioni, gara, motoristiche, eventi sportivi, spettacoli pirotecnici, sagre, etc.</p>	<p>➤ Numero presunto di partecipanti:</p> <p>➤ Numero presunto di veicoli coinvolti nell'evento (moto, auto, biciclette, etc.):</p> <p>➤ Numero presunto di mezzi di supporto (ambulanze, vigili del fuoco, forze dell'ordine, mezzi aerei o navali):</p> <p>➤ Numero presunto di gruppi elettrogeni e/o bagni chimici:</p>	<p>.....</p> <p>.....</p> <p>.....</p> <p>.....</p>
<p>Attività ripetute</p> <p>L'attività/intervento si ripete annualmente/periodicamente alle stesse condizioni?</p> <p><input type="checkbox"/> Si <input checked="" type="checkbox"/> No</p> <p>La medesima tipologia di proposta ha già ottenuto in passato parere positivo di V.Inc.A?</p> <p><input type="checkbox"/> Si <input checked="" type="checkbox"/> No</p> <p>Se, Si, allegare e citare precedente parere in "Note".</p>	<p>Descrivere:</p> <p>.....</p> <p>.....</p> <p>.....</p> <p>.....</p> <p>.....</p> <p>.....</p> <p>Possibili varianti - modifiche:</p> <p>.....</p> <p>.....</p> <p>.....</p> <p>.....</p> <p>Note:</p> <p>.....</p> <p>.....</p>	

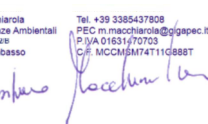
SEZIONE 6 - CRONOPROGRAMMA AZIONI PREVISTE PER IL P/P/P/I/A			
Per il cronoprogramma dei lavori si rimanda all'All.A "PROGRAMMA LAVORI ANAS MOLISE 1"			
Ditta/Società	Proponente/ Professionista incaricato	Firma e/o Timbro	Luogo e data
ANAS Spa	Dott.Agr. Massimo Macchiarola	 	Campobasso 06/10/2025

(compilare solo le parti necessarie in relazione alla tipologia della proposta)



Firmato da ANNALISA
GIOVANNETTI
Data: 11 08/10/2025 alle
17:38:38 UTC



Firmato da PAOLO TESTAGUZZA
Data: 11 09/10/2025 alle
09:05:52 CEST

ID	Nome attività	Durata	Inizio	Fine	Predecessori	Costo	1° trimestre gen.	2° trimestre apr.	3° trimestre lug.	4° trimestre ott.	1° trimestre gen.	2° trimestre apr.	3° trimestre lug.	4° trimestre ott.	1° trimestre gen.	2° trimestre apr.	3° trimestre lug.	4° trimestre ott.
1	D649.001 - LAVORI VIADOTTO MOULISE I	419 g	lun 22/09/25	dom 15/11/26		0,00 €												
2	VERBALE DI CONSEGNA LAVORI	0 g	lun 22/09/25	lun 22/09/25		0,00 €												
3																		
4	D649.001 - LAVORI VIADOTTO MOULISE I	497 g	lun 22/09/25	dom 31/01/27		4 354 581,47 €												
5	VERBALE DI CONSEGNA LAVORI	0 g	lun 22/09/25	lun 22/09/25		0,00 €												
6	VINCA DGR 304/2021 : Presentazione domanda	0 g	ven 10/10/25	ven 10/10/25	5F+18 g	0,00 €												
7	VINCA DGR304/2021 : Pubblicazione Albo Pretorio	30 g	ven 10/10/25	sab 08/11/25	6	0,00 €												
8	VINCA DGR304/2021 : Istruttoria pratica	30 g	dom 09/11/25	lun 08/12/25	7	0,00 €												
9	CONCRETO INIZIO LAVORI	0 g	mar 09/12/25	mar 09/12/25	8	0,00 €												
10																		
11	ACCANTIERAMENTO	50 g	mar 09/12/25	mar 27/01/26		74 560,39 €												
12	Pulizia area di campo base e realizzazione piazzale	20 g	mar 09/12/25	dom 28/12/25	9	31 209,60 €												
13	Alliestimento campo base	30 g	lun 29/12/25	mar 27/01/26	12	43 350,79 €												
14	ONERI SICUREZZA per esecuzione lavori	419 g	mar 09/12/25	dom 31/01/27	9	325 439,61 €												
15																		
16	PILA 68-69	56 g	mar 09/12/25	lun 02/02/26		422 484,95 €												
17	PILA 68 (h=25,12m)	50 g	mar 09/12/25	mar 27/01/26		179 267,67 €												
18	Scavo pilinto e formazione magrone	3 g	mar 09/12/25	gio 11/12/25	9	4 916,46 €												
19	Idrodemolizione meccanica pilinto + pila	5 g	ven 12/12/25	mar 16/12/25	18	21 841,66 €												
20	NOLO PONTEGGIO	42 g	mer 17/12/25	mar 27/01/26		152 509,55 €												
21	Montaggio ponteggio autosollevante A	10 g	mer 17/12/25	ven 26/12/25	19	9 583,77 €												
22	Sabbatura superfici e trattamento armatura	5 g	sab 27/12/25	mer 31/12/25	21	3 515,44 €												
23	Fori e inghiaggi ferri (spille e chiamate)	10 g	sab 27/12/25	lun 05/01/26	22II	50 614,19 €												
24	FASE 1 (0-9m)	11 g	mar 30/12/25	ven 09/01/26		24 726,92 €												
25	Assemblaggio armatura 1a fase (fuori sede) e montaggio su corpo 15 g	5 g	mar 30/12/25	sab 03/01/26	23II+3 g	9 634,07 €												
26	Movimentazione e montaggio 1° cassero	1 g	dom 04/01/26	dom 04/01/26	25	1 215,96 €												
27	Getto (0-3m)	1 g	lun 05/01/26	lun 05/01/26	26	3 814,99 €												
28	Movimentazione e montaggio 2° cassero	1 g	mar 06/01/26	mar 06/01/26	27	1 215,96 €												
29	Getto (3-6m)	1 g	mer 07/01/26	mer 07/01/26	28	3 814,99 €												
30	Movimentazione e montaggio 1° cassero	1 g	gio 08/01/26	gio 08/01/26	27F+2 g	1 215,96 €												
31	Getto (6-9m)	1 g	ven 09/01/26	ven 09/01/26	30	3 814,99 €												
32	FASE 2 (9-21m)	12 g	mar 06/01/26	sab 17/01/26		24 726,91 €												
33	Assemblaggio armatura 2a fase (fuori sede) e montaggio su corpo 15 g	5 g	mar 06/01/26	dom 11/01/26	34IF	9 634,07 €												
34	Movimentazione e montaggio 2° cassero	1 g	dom 11/01/26	dom 11/01/26	29F+3 g	911,97 €												
35	Getto (9-12m)	1 g	lun 12/01/26	lun 12/01/26	34	2 861,24 €												
36	Movimentazione e montaggio 1° cassero	1 g	lun 12/01/26	lun 12/01/26	31F+2 g	911,97 €												
37	Getto (12-15m)	1 g	mar 13/01/26	mar 13/01/26	36	2 861,24 €												
38	Movimentazione e montaggio 2° cassero	1 g	gio 15/01/26	gio 15/01/26	35F+2 g	911,97 €												
39	Getto (15-18m)	1 g	ven 16/01/26	ven 16/01/26	38	2 861,24 €												
40	Movimentazione e montaggio 1° cassero	1 g	ven 16/01/26	ven 16/01/26	37F+2 g	911,97 €												
41	Getto (18-21m)	1 g	sab 17/01/26	sab 17/01/26	40	2 861,24 €												
42	FASE 3 (21-24m)	5 g	ven 16/01/26	mar 20/01/26		24 726,92 €												
43	Assemblaggio armatura 3a fase (fuori sede) e montaggio su corpo 13 g	3 g	ven 16/01/26	lun 19/01/26	44IF	9 634,07 €												
44	Movimentazione e montaggio 2° cassero	1 g	lun 19/01/26	lun 19/01/26	39F+2 g	3 647,88 €												
45	Posa manicotti per ancoraggio fasciatura pulvini	1 g	lun 19/01/26	lun 19/01/26	44II	0,00 €												
46	Getto (21-24m)	1 g	mar 20/01/26	mar 20/01/26	44	11 444,97 €												
47	Trattamento superficiale pila	2 g	mer 23/01/26	gio 22/01/26	46	14 615,40 €												
48	Smontaggio ponteggio autosollevante A	5 g	ven 23/01/26	mar 27/01/26	47	0,00 €												
49																		
50	PILA 69 (h=34,53m)	53 g	ven 12/12/25	lun 02/02/26		243 217,28 €												
51	Scavo pilinto e formazione magrone	3 g	ven 12/12/25	dom 14/12/25	18	5 525,82 €												
52	Idrodemolizione meccanica pilinto + pila	5 g	lun 15/12/25	ven 19/12/25	51	28 722,44 €												
53	NOLO PONTEGGIO	45 g	sab 20/12/25	lun 02/01/26		208 969,02 €												
54	Montaggio ponteggio autosollevante B	10 g	sab 20/12/25	lun 29/12/25	52	13 072,73 €												
55	Sabbatura superfici e trattamento armatura	5 g	mar 30/12/25	sab 03/01/26	54	4 888,09 €												
56	Fori e inghiaggi ferri (spille e chiamate)	10 g	mar 30/12/25	gio 08/01/26	55II	68 411,19 €												
57	FASE 1 (0-9m)	12 g	mar 30/12/25	sab 10/01/26		25 554,94 €												
58	Assemblaggio armatura 1a fase (fuori sede) e montaggio su corpo 15 g	5 g	mar 30/12/25	sab 03/01/26	56II	10 463,44 €												
59	Movimentazione e montaggio 3° cassero	1 g	dom 04/01/26	dom 04/01/26	58	1 327,07 €												
60	Getto (0-3m)	1 g	lun 05/01/26	lun 05/01/26	59	3 703,43 €												
61	Movimentazione e montaggio 4° cassero	1 g	mar 06/01/26	mar 06/01/26	60	1 327,07 €												
62	Getto (3-6m)	1 g	mer 07/01/26	mer 07/01/26	61	3 703,43 €												
63	Movimentazione e montaggio 3° cassero	1 g	ven 09/01/26	ven 09/01/26	61F+2 g	1 327,07 €												
64	Getto (6-9m)	1 g	sab 10/01/26	sab 10/01/26	63	3 703,43 €												
65	FASE 2 (9-21m)	14 g	lun 05/01/26	dom 18/01/26		25 554,92 €												
66	Assemblaggio armatura 2a fase (fuori sede) e montaggio su corpo 15 g	5 g	lun 05/01/26	sab 10/01/26	67IF	10 463,44 €												
67	Movimentazione e montaggio 4° cassero	1 g	sab 10/01/26	sab 10/01/26	62F+2 g	995,30 €												
68	Getto (9-12m)	1 g	dom 11/01/26	dom 11/01/26	67	2 777,57 €												
69	Movimentazione e montaggio 3° cassero	1 g	mar 13/01/26	mar 13/01/26	64F+2 g	995,30 €												
Attività		Repiaggio	Cardine inattiva		Solo durata		Solo inizio		Cardine esterno		Avanzamento manuale							
Divisione		Repiaggio progetto	Repiaggio inattiva		Rapporto repiaggio manuale		Solo fine		Scadenza		Avanzamento							
Cardine		Repiaggio manuale		Rapporto repiaggio manuale		Attività inattiva		Avanzamento		Avanzamento							

ID	Nome attività	Durata	Inizio	Fine	Predecessori	Costo	1° trimestre ago	2° trimestre ago	3° trimestre ago	4° trimestre ago	5° trimestre ago	6° trimestre ago	7° trimestre ago	8° trimestre ago	9° trimestre ago	10° trimestre ago	11° trimestre ago	12° trimestre ago
70	Getto (12-15m)	1 g	mer 14/01/26	mer 14/01/26	69	2 777,57 €												
71	Movimentazione e montaggio 4° cassero	1 g	mer 14/01/26	mer 14/01/26	68F+2 g	995,30 €												
72	Getto (15-18m)	1 g	gio 15/01/26	gio 15/01/26	71	2 777,57 €												
73	Movimentazione e montaggio 3° cassero	1 g	sab 17/01/26	sab 17/01/26	70F+2 g	995,30 €												
74	Getto (18-21m)	1 g	dom 18/01/26	dom 18/01/26	73	2 777,57 €												
75	FASE 3 (21-30m)	11 g	mar 13/01/26	ven 23/01/26		25 554,94 €												
76	Assemblaggio armatura 3a fase (fuori sede) e montaggio su corpo 15 g		mar 13/01/26	dom 18/01/26	771F	10 463,44 €												
77	Movimentazione e montaggio 4° cassero	1 g	dom 18/01/26	dom 18/01/26	72F+2 g	1 327,07 €												
78	Getto (21-24m)	1 g	lun 19/01/26	lun 19/01/26	77	3 703,43 €												
79	Movimentazione e montaggio 3° cassero	1 g	mer 21/01/26	mer 21/01/26	74F+2 g	1 327,07 €												
80	Getto (24-27m)	1 g	gio 22/01/26	gio 22/01/26	79	3 703,43 €												
81	Movimentazione e montaggio 4° cassero	1 g	gio 22/01/26	gio 22/01/26	78F+2 g	1 327,07 €												
82	Getto (27-30m)	1 g	ven 23/01/26	ven 23/01/26	81	3 703,43 €												
83	FASE 4 (30-33m)	5 g	gio 22/01/26	lun 26/01/26		25 554,93 €												
84	Assemblaggio armatura 4a fase (fuori sede) e montaggio su corpo 13 g		gio 22/01/26	dom 25/01/26	851F	10 463,44 €												
85	Movimentazione e montaggio 3° cassero	1 g	dom 25/01/26	dom 25/01/26	80F+2 g	3 981,20 €												
86	Posa manicotti per ancoraggio fasciatura pulvini	1 g	dom 25/01/26	dom 25/01/26	851I	0,00 €												
87	Getto (30-33m)	1 g	lun 26/01/26	lun 26/01/26	85	11 110,29 €												
88	Trattamento superficiale pila	2 g	mar 27/01/26	mer 28/01/26	87	20 377,28 €												
89	Smontaggio ponteggio autosollevante B	5 g	gio 29/01/26	lun 02/02/26	88	0,00 €												
90	PILE 70-71	61 g	mer 21/01/26	dom 22/03/26		486 438,56 €												
91	PILA 70 (h=35,19m)	54 g	mer 21/01/26	dom 15/03/26		243 221,27 €												
92	Scavo plinto e formazione magrone	3 g	mer 21/01/26	sab 24/01/26	941F	5 525,82 €												
93	Iridemolizione meccanica plinto + pila	5 g	sab 24/01/26	gio 29/01/26	961F	28 722,44 €												
94	NOLO PONTEGGIO	46 g	gio 29/01/26	dom 15/03/26		208 973,01 €												
95	Montaggio ponteggio autosollevante A	10 g	gio 29/01/26	sab 07/03/26	48F+1 g	13 072,73 €												
96	Sabiatura superfici e trattamento armatura	5 g	dom 08/03/26	gio 12/02/26	96	4 888,09 €												
97	Fori e inlissaggi ferri (spille e chiamate)	10 g	dom 08/03/26	mar 17/02/26	971I	68 411,19 €												
98	FASE 1 (0-9m)	11 g	dom 08/03/26	mer 18/02/26		25 554,94 €												
99	Assemblaggio armatura 1a fase (fuori sede) e montaggio su corpo 15 g		dom 08/03/26	gio 12/02/26	981I	10 463,44 €												
100	Movimentazione e montaggio 1° cassero	1 g	ven 13/02/26	ven 13/02/26	100	1 327,07 €												
101	Getto (0-3m)	1 g	sab 14/02/26	sab 14/02/26	101	3 703,43 €												
102	Movimentazione e montaggio 2° cassero	1 g	dom 15/02/26	dom 15/02/26	102	1 327,07 €												
103	Getto (3-6m)	1 g	lun 16/02/26	lun 16/02/26	103	3 703,43 €												
104	Movimentazione e montaggio 1° cassero	1 g	mar 17/02/26	mar 17/02/26	102F+2 g	1 327,07 €												
105	Getto (6-9m)	1 g	mer 18/02/26	mer 18/02/26	105	3 703,43 €												
106	FASE 2 (9-21m)	13 g	sab 14/02/26	gio 26/02/26		25 558,92 €												
107	Assemblaggio armatura 2a fase (fuori sede) e montaggio su corpo 15 g		sab 14/02/26	gio 19/02/26	1091F	10 463,44 €												
108	Movimentazione e montaggio 2° cassero	1 g	gio 19/02/26	gio 19/02/26	104F+2 g	999,30 €												
109	Getto (9-12m)	1 g	ven 20/02/26	ven 20/02/26	109	2 777,57 €												
110	Movimentazione e montaggio 1° cassero	1 g	sab 21/02/26	sab 21/02/26	106F+2 g	995,30 €												
111	Getto (12-15m)	1 g	dom 22/02/26	dom 22/02/26	111	2 777,57 €												
112	Movimentazione e montaggio 2° cassero	1 g	lun 23/02/26	lun 23/02/26	110F+2 g	995,30 €												
113	Getto (15-18m)	1 g	mar 24/02/26	mar 24/02/26	113	2 777,57 €												
114	Movimentazione e montaggio 1° cassero	1 g	mer 25/02/26	mer 25/02/26	112F+2 g	995,30 €												
115	Getto (18-21m)	1 g	gio 26/02/26	gio 26/02/26	115	2 777,57 €												
116	FASE 3 (21-30m)	11 g	dom 22/02/26	mer 04/03/26		25 554,94 €												
117	Assemblaggio armatura 3a fase (fuori sede) e montaggio su corpo 15 g		dom 22/02/26	ven 27/02/26	1191F	10 463,44 €												
118	Movimentazione e montaggio 2° cassero	1 g	ven 27/02/26	ven 27/02/26	114F+2 g	1 327,07 €												
119	Getto (21-24m)	1 g	sab 28/02/26	sab 28/02/26	119	3 703,43 €												
120	Movimentazione e montaggio 1° cassero	1 g	dom 01/03/26	dom 01/03/26	116F+2 g	1 327,07 €												
121	Getto (24-27m)	1 g	lun 02/03/26	lun 02/03/26	121	3 703,43 €												
122	Movimentazione e montaggio 2° cassero	1 g	mar 03/03/26	mar 03/03/26	120F+2 g	1 327,07 €												
123	Getto (27-30m)	1 g	mer 04/03/26	mer 04/03/26	123	3 703,43 €												
124	FASE 4 (30-36m)	8 g	dom 01/03/26	dom 08/03/26		25 554,92 €												
125	Assemblaggio armatura 4a fase (fuori sede) e montaggio su corpo 14 g		dom 01/03/26	gio 05/03/26	1271F	10 463,44 €												
126	Movimentazione e montaggio 1° cassero	1 g	gio 05/03/26	gio 05/03/26	122F+2 g	1 990,60 €												
127	Getto (30-33m)	1 g	ven 06/03/26	ven 06/03/26	127	5 555,14 €												
128	Movimentazione e montaggio 2° cassero	1 g	sab 07/03/26	sab 07/03/26	124F+2 g	1 990,60 €												
129	Posa manicotti per ancoraggio fasciatura pulvini	1 g	sab 07/03/26	sab 07/03/26	1291I	0,00 €												
130	Getto (33-35m)	1 g	dom 08/03/26	dom 08/03/26	129	5 555,14 €												
131	Trattamento superficiale pila	2 g	lun 09/03/26	mar 10/03/26	131	20 377,28 €												
132	Smontaggio ponteggio autosollevante A	5 g	mer 11/03/26	dom 15/03/26	132	0,00 €												
133	PILA 71 (h=37,16m)	53 g	gio 29/01/26	dom 22/03/26		243 217,29 €												
134	Scavo plinto e formazione magrone	3 g	gio 29/01/26	dom 01/02/26	1371F	5 525,82 €												
135	Iridemolizione meccanica plinto + pila	5 g	dom 01/02/26	ven 06/02/26	1391F	28 722,44 €												
136	NOLO PONTEGGIO	45 g	ven 06/02/26	dom 22/03/26		208 969,03 €												

Attività

Divisione

Cardine

Repliego

Repliego progetto

Repliego inattiva

Cardine inattiva

Repliego inattiva

Attività manuale

Solo durata

Ripeto repliego manuale

Ripiego manuale

Solo inizio

Solo fine

Attività esterne

Cardine esterno

Scadenza

Avanzamento

Avanzamento manuale

Avanzamento

ID	Nome attività	Durata	Inizio	Fine	Predecessori	Costo	1° trimestre gen.	2° trimestre feb.	3° trimestre mar.	4° trimestre apr.	1° trimestre mag.	2° trimestre giu.	3° trimestre lug.	4° trimestre ago.	1° trimestre set.	2° trimestre ott.	3° trimestre nov.	4° trimestre dic.	1° trimestre gen.	2° trimestre feb.
139	Montaggio ponteggio autosollevante B	10 g	ven 06/02/26	dom 15/02/26	89F+3 g	13 072,73 €														
140	Sabbatura superfici e trattamento armatura	5 g	lun 16/02/26	ven 20/02/26	139	4 888,09 €														
141	Fori e inhighaggi ferri (spille e chiamate)	10 g	lun 16/02/26	mer 25/02/26	140I	68 411,19 €														
142	FASE 1 (0-9m) Assemblaggio armatura 1a fase (fuori sede) e montaggio su corpo	11 g	lun 16/02/26	gio 26/02/26		25 554,94 €														
143	Movimentazione e montaggio 4° cassero	1 g	sab 21/02/26	sab 21/02/26	143	10 463,44 €														
144	Getto (0-3m)	1 g	dom 22/02/26	dom 22/02/26	144	3 703,43 €														
145	Movimentazione e montaggio 3° cassero	1 g	dom 22/02/26	dom 22/02/26	144	1 327,07 €														
146	Getto (3-6m)	1 g	lun 23/02/26	lun 23/03/26	146	3 703,43 €														
147	Movimentazione e montaggio 4° cassero	1 g	mer 25/02/26	mer 25/02/26	145F+2 g	1 327,07 €														
148	Getto (6-9m)	1 g	gio 26/02/26	gio 26/02/26	148	3 703,43 €														
149	FASE 2 (9-21m) Assemblaggio armatura 2a fase (fuori sede) e montaggio su corpo	14 g	sab 21/02/26	ven 06/03/26		25 554,92 €														
151	Movimentazione e montaggio 3° cassero	1 g	gio 26/02/26	gio 26/02/26	152F	10 463,44 €														
152	Getto (9-12m)	1 g	ven 27/02/26	ven 27/02/26	152	2 777,57 €														
153	Movimentazione e montaggio 4° cassero	1 g	dom 01/03/26	dom 01/03/26	149F+2 g	995,30 €														
154	Getto (12-15m)	1 g	lun 02/03/26	lun 02/03/26	154	2 777,57 €														
155	Movimentazione e montaggio 3° cassero	1 g	lun 02/03/26	lun 02/03/26	153F+2 g	995,30 €														
156	Getto (15-18m)	1 g	mar 03/03/26	mar 03/03/26	156	2 777,57 €														
157	Movimentazione e montaggio 4° cassero	1 g	gio 05/03/26	gio 05/03/26	155F+2 g	995,30 €														
158	Getto (18-21m)	1 g	ven 06/03/26	ven 06/03/26	158	2 777,57 €														
159	FASE 3 (21-30m) Assemblaggio armatura 3a fase (fuori sede) e montaggio su corpo	11 g	dom 01/03/26	mer 11/03/26		25 554,94 €														
161	Movimentazione e montaggio 3° cassero	1 g	ven 06/03/26	ven 06/03/26	162F	10 463,44 €														
162	Getto (21-24m)	1 g	sab 07/03/26	sab 07/03/26	162	3 703,43 €														
163	Movimentazione e montaggio 4° cassero	1 g	lun 09/03/26	lun 09/03/26	159F+2 g	1 327,07 €														
164	Getto (24-27m)	1 g	mar 10/03/26	mar 10/03/26	164	3 703,43 €														
165	Movimentazione e montaggio 3° cassero	1 g	mar 10/03/26	mar 10/03/26	163F+2 g	1 327,07 €														
166	Getto (27-30m)	1 g	mer 11/03/26	mer 11/03/26	166	3 703,43 €														
167	FASE 4 (30-36m) Assemblaggio armatura 4a fase (fuori sede) e montaggio su corpo	7 g	lun 09/03/26	dom 15/03/26		25 554,94 €														
168	Movimentazione e montaggio 4° cassero	1 g	ven 13/03/26	ven 13/03/26	170F	10 463,44 €														
169	Getto (30-33m)	1 g	sab 14/03/26	sab 14/03/26	165F+2 g	1 990,60 €														
170	Movimentazione e montaggio 3° cassero	1 g	sab 14/03/26	sab 14/03/26	167F+2 g	1 990,60 €														
171	Posa manicotti per ancoraggio fasciatura pulvini	1 g	sab 14/03/26	sab 14/03/26	172I	0,00 €														
172	Getto (33-36m)	1 g	dom 15/03/26	dom 15/03/26	172	5 555,15 €														
173	Trattamento superficiale pila	2 g	lun 16/03/26	mar 17/03/26	174	20 377,28 €														
174	Smontaggio ponteggio autosollevante B	5 g	mer 18/03/26	dom 22/03/26	175	0,00 €														
175																				
176																				
177																				
178	PILE 72-73	65 g	lun 09/03/26	mar 12/05/26		486 434,18 €														
179	PILA 72 (h=38,10m)	41 g	lun 09/03/26	sab 18/04/26		243 217,29 €														
180	Scavo pilino e formazione magrone	3 g	lun 09/03/26	gio 12/03/26	181F	5 525,82 €														
181	Idrodemolizione meccanica pilino + pila	5 g	gio 12/03/26	mar 17/03/26	183F	28 722,44 €														
182	NOLO PONTÉGGO	33 g	mar 17/03/26	sab 18/04/26		208 969,03 €														
183	Montaggio ponteggio autosollevante A	10 g	mar 17/03/26	gio 26/03/26	133F+1 g	13 072,73 €														
184	Sabbatura superfici e trattamento armatura	5 g	ven 27/03/26	mar 31/03/26	183	4 888,09 €														
185	Fori e inhighaggi ferri (spille e chiamate)	10 g	mer 01/04/26	ven 10/04/26	184I+5 g	68 411,19 €														
186	FASE 1 (0-9m) Assemblaggio armatura 1a fase (fuori sede) e montaggio su corpo	20 g	mar 17/03/26	dom 05/04/26		25 554,94 €														
187	Movimentazione e montaggio 1° cassero	1 g	mer 01/04/26	dom 05/04/26	185I	10 463,44 €														
188	Getto (0-3m)	1 g	mar 17/03/26	mar 17/03/26	171F+2 g	1 327,07 €														
189	Movimentazione e montaggio 2° cassero	1 g	mer 18/03/26	mer 18/03/26	188	3 703,43 €														
190	Getto (3-6m)	1 g	gio 19/03/26	gio 19/03/26	174F+2 g	1 327,07 €														
191	Movimentazione e montaggio 1° cassero	1 g	sab 21/03/26	sab 21/03/26	189F+2 g	1 327,07 €														
192	Getto (6-9m)	1 g	dom 22/03/26	dom 22/03/26	192	3 703,43 €														
193	FASE 2 (9-21m) Assemblaggio armatura 2a fase (fuori sede) e montaggio su corpo	14 g	mar 17/03/26	lun 30/03/26		25 554,92 €														
194	Movimentazione e montaggio 2° cassero	1 g	mar 17/03/26	dom 22/03/26	196F	10 463,44 €														
195	Getto (9-12m)	1 g	lun 23/03/26	lun 23/03/26	196	2 777,57 €														
196	Movimentazione e montaggio 1° cassero	1 g	gio 26/03/26	gio 26/03/26	193F+2 g	995,30 €														
197	Getto (12-15m)	1 g	mer 25/03/26	mer 25/03/26	198	2 777,57 €														
198	Movimentazione e montaggio 2° cassero	1 g	gio 26/03/26	gio 26/03/26	197F+2 g	995,30 €														
199	Getto (15-18m)	1 g	ven 27/03/26	ven 27/03/26	200	2 777,57 €														
200	Movimentazione e montaggio 1° cassero	1 g	dom 29/03/26	dom 29/03/26	199F+2 g	995,30 €														
201	Getto (18-21m)	1 g	lun 30/03/26	lun 30/03/26	202	2 777,57 €														
202	FASE 3 (21-30m) Assemblaggio armatura 3a fase (fuori sede) e montaggio su corpo	11 g	mer 25/03/26	sab 04/04/26		25 554,94 €														
203	Movimentazione e montaggio 3° cassero	1 g	mer 25/03/26	lun 30/03/26	206F	10 463,44 €														
204	Getto (21-24m)	1 g	lun 30/03/26	lun 30/03/26	201F+2 g	1 327,07 €														
205		1 g	mar 31/03/26	mar 31/03/26	206	3 703,43 €														
206																				
207																				

Attività

Divisione

Cardine

Repliego

Repliego progetto

Attività inattiva

Cardine inattiva

Repliego inattiva

Attività manuale

Solo durata

Repliego manuale

Attività esterne

Solo inizio

Solo fine

Cardine esterno

Scadenza

Avanzamento

Avanzamento manuale

ID	Nome attività	Durata	Inizio	Fine	Predecessori	Costo	1° trimestre gen	2° trimestre apr	3° trimestre lug	4° trimestre ott	1° trimestre gen	2° trimestre apr	3° trimestre lug	4° trimestre ott	1° trimestre gen	2° trimestre apr	3° trimestre lug	4° trimestre ott
277	Assemblaggio armatura 1a fase (fuori sede) e montaggio su corpo 15 g	5 g	ven 01/05/26	mar 05/05/26	275II	10 463,44 €												
278	Movimentazione e montaggio 2°cassero	1 g	mer 06/05/26	mer 06/05/26	261FI+2 g	1 327,07 €												
279	Getto (0-3m)	1 g	gio 07/05/26	gio 07/05/26	278	3 703,43 €												
280	Movimentazione e montaggio 1° cassero	1 g	ven 08/05/26	ven 08/05/26	264FI+2 g	1 327,07 €												
281	Getto (3-6m)	1 g	sab 09/05/26	sab 09/05/26	280	3 703,43 €												
282	Movimentazione e montaggio 2°cassero	1 g	dom 10/05/26	dom 10/05/26	279FI+2 g	1 327,07 €												
283	Getto (6-9m)	1 g	lun 11/05/26	lun 11/05/26	282	3 703,43 €												
284	FASE 2 (9-21m)	13 g	gio 07/05/26	mar 19/05/26		25 554,92 €												
285	Assemblaggio armatura 2a fase (fuori sede) e montaggio su corpo 15 g	5 g	gio 07/05/26	mar 12/05/26	286IF	10 463,44 €												
286	Movimentazione e montaggio 1° cassero	1 g	mar 12/05/26	mar 12/05/26	281FI+2 g	995,30 €												
287	Getto (9-12m)	1 g	mer 13/05/26	mer 13/05/26	286	2 777,57 €												
288	Movimentazione e montaggio 2°cassero	1 g	gio 14/05/26	gio 14/05/26	283FI+2 g	995,30 €												
289	Getto (12-15m)	1 g	ven 15/05/26	ven 15/05/26	288	2 777,57 €												
290	Movimentazione e montaggio 1° cassero	1 g	sab 16/05/26	sab 16/05/26	287FI+2 g	995,30 €												
291	Getto (15-18m)	1 g	dom 17/05/26	dom 17/05/26	290	2 777,57 €												
292	Movimentazione e montaggio 2°cassero	1 g	lun 18/05/26	lun 18/05/26	289FI+2 g	995,30 €												
293	Getto (18-21m)	1 g	mar 19/05/26	mar 19/05/26	292	2 777,57 €												
294	FASE 3 (21-30m)	11 g	ven 15/05/26	lun 29/05/26		25 554,94 €												
295	Assemblaggio armatura 3a fase (fuori sede) e montaggio su corpo 15 g	5 g	ven 15/05/26	mer 20/05/26	296IF	10 463,44 €												
296	Movimentazione e montaggio 1° cassero	1 g	mer 20/05/26	mer 20/05/26	291FI+2 g	1 327,07 €												
297	Getto (21-24m)	1 g	gio 21/05/26	gio 21/05/26	296	3 703,43 €												
298	Movimentazione e montaggio 2°cassero	1 g	ven 22/05/26	ven 22/05/26	293FI+2 g	1 327,07 €												
299	Getto (24-27m)	1 g	sab 23/05/26	sab 23/05/26	298	3 703,43 €												
300	Movimentazione e montaggio 1° cassero	1 g	dom 24/05/26	dom 24/05/26	297FI+2 g	1 327,07 €												
301	Getto (27-30m)	1 g	lun 25/05/26	lun 25/05/26	300	3 703,43 €												
302	FASE 4 (30-39m)	11 g	gio 21/05/26	dom 31/05/26		25 554,94 €												
303	Assemblaggio armatura 4a fase (fuori sede) e montaggio su corpo 15 g	5 g	gio 21/05/26	mar 26/05/26	304IF	10 463,44 €												
304	Movimentazione e montaggio 2°cassero	1 g	mar 26/05/26	mar 26/05/26	299FI+2 g	1 327,07 €												
305	Getto (30-33m)	1 g	mer 27/05/26	mer 27/05/26	304	3 703,43 €												
306	Movimentazione e montaggio 1° cassero	1 g	gio 28/05/26	gio 28/05/26	301FI+2 g	1 327,07 €												
307	Getto (33-36m)	1 g	ven 29/05/26	ven 29/05/26	306	3 703,43 €												
308	Movimentazione e montaggio 2°cassero	1 g	sab 30/05/26	sab 30/05/26	305FI+2 g	1 327,07 €												
309	Posa manicotti per ancoraggio fasciatura pulvini	1 g	sab 30/05/26	sab 30/05/26	308II	0,00 €												
310	Getto (36-39m)	1 g	dom 31/05/26	dom 31/05/26	308	3 703,43 €												
311	Trattamento superficiale pila	2 g	lun 01/06/26	mar 02/06/26	310	20 377,28 €												
312	Smontaggio ponteggio autosollevante A	5 g	mer 03/06/26	dom 07/06/26	311	0,00 €												
313	PILA 75 (h=40.36m)	61 g	ven 08/05/26	mar 07/07/26		243 217,29 €												
314	Scavo pilino e formazione magrone	3 g	ven 08/05/26	lun 11/05/26	315IF	5 525,82 €												
315	Idrodemolizione meccanica pilino + pila	5 g	lun 11/05/26	sab 16/05/26	317IF	28 722,44 €												
316	NOLO PONTEGGIO	53 g	sab 16/05/26	mar 07/07/26		208 969,03 €												
317	Montaggio ponteggio autosollevante B	10 g	sab 16/05/26	lun 25/05/26	266FI+3 g	13 072,73 €												
318	Sabbatura superfici e trattamento armatura	5 g	mar 26/05/26	sab 30/05/26	317	4 888,09 €												
319	Fori e inghiaggi ferri (spille e chiamate)	10 g	mar 26/05/26	gio 04/06/26	318II	68 411,19 €												
320	FASE 1 (0-9m)	16 g	mar 26/05/26	mer 10/06/26		25 554,94 €												
321	Assemblaggio armatura 1a fase (fuori sede) e montaggio su corpo 15 g	5 g	mar 26/05/26	sab 30/05/26	319II	10 463,44 €												
322	Movimentazione e montaggio 1° cassero	1 g	dom 31/05/26	dom 31/05/26	321	1 327,07 €												
323	Getto (0-3m)	1 g	lun 01/06/26	lun 01/06/26	322	3 703,43 €												
324	Movimentazione e montaggio 4°cassero	1 g	mar 02/06/26	mar 02/06/26	323	1 327,07 €												
325	Getto (3-6m)	1 g	mer 03/06/26	mer 03/06/26	324	3 703,43 €												
326	Movimentazione e montaggio 3° cassero	1 g	gio 04/06/26	gio 04/06/26	323FI+2 g	1 327,07 €												
327	Getto (6-9m)	4 g	ven 05/06/26	mer 10/06/26	326	3 703,43 €												
328	FASE 2 (9-21m)	18 g	lun 01/06/26	gio 18/06/26		25 554,92 €												
329	Assemblaggio armatura 2a fase (fuori sede) e montaggio su corpo 15 g	5 g	lun 01/06/26	sab 06/06/26	330IF	10 463,44 €												
330	Movimentazione e montaggio 4°cassero	1 g	sab 06/06/26	sab 06/06/26	325FI+2 g	995,30 €												
331	Getto (9-12m)	1 g	dom 07/06/26	dom 07/06/26	330	2 777,57 €												
332	Movimentazione e montaggio 3° cassero	1 g	sab 13/06/26	sab 13/06/26	327FI+2 g	995,30 €												
333	Getto (12-15m)	1 g	dom 14/06/26	dom 14/06/26	332	2 777,57 €												
334	Movimentazione e montaggio 4°cassero	1 g	mer 10/06/26	mer 10/06/26	331FI+2 g	995,30 €												
335	Getto (15-18m)	1 g	gio 11/06/26	gio 11/06/26	334	2 777,57 €												
336	Movimentazione e montaggio 3° cassero	1 g	mer 17/06/26	mer 17/06/26	333FI+2 g	995,30 €												
337	Getto (18-21m)	1 g	gio 18/06/26	gio 18/06/26	336	2 777,57 €												
338	FASE 3 (21-30m)	14 g	mar 09/06/26	lun 22/06/26		25 554,94 €												
339	Assemblaggio armatura 3a fase (fuori sede) e montaggio su corpo 15 g	5 g	mar 09/06/26	dom 14/06/26	340IF	10 463,44 €												
340	Movimentazione e montaggio 4°cassero	1 g	dom 14/06/26	dom 14/06/26	335FI+2 g	1 327,07 €												
341	Getto (21-24m)	1 g	lun 15/06/26	lun 15/06/26	340	3 703,43 €												
342	Movimentazione e montaggio 3° cassero	1 g	dom 21/06/26	dom 21/06/26	337FI+2 g	1 327,07 €												
343	Getto (24-27m)	1 g	lun 22/06/26	lun 22/06/26	342	3 703,43 €												
344	Movimentazione e montaggio 4°cassero	1 g	gio 18/06/26	gio 18/06/26	341FI+2 g	1 327,07 €												
345	Getto (27-30m)	1 g	ven 19/06/26	ven 19/06/26	344	3 703,43 €												

Attività

Divisione

Cardine

Repliego

Repliego progetto

Repliego inattiva

Cardine inattiva

Repliego inattiva

Attività manuale

Solo durata

Riporto repliego manuale

Repliego manuale

Solo inizio

Solo fine

Attività esterne

Cardine esterno

Scadenza

Avanzamento

Avanzamento manuale

Avanzamento

ID	Nome attività	Durata	Inizio	Fine	Predecessori	Costo	1° trimestre gen	2° trimestre feb	3° trimestre mar	4° trimestre apr	1° trimestre mag	2° trimestre giu	3° trimestre lug	4° trimestre ago	1° trimestre set	2° trimestre ott	3° trimestre nov	4° trimestre dic	** trimestre gen
346	FASE 4 (30-39m)	11 g	sab 20/06/26	mar 30/06/26		25 554,94 €													
347	Assemblaggio armatura 4a fase (fuori sede) e montaggio su corpo 1° cassero	1 g	gio 25/06/26	gio 25/06/26	348IF	10.463,44 €													
348	Movimentazione e montaggio 3° cassero	1 g	gio 25/06/26	gio 25/06/26	343FI+2 g	1.327,07 €													
349	Getto (30-33m)	1 g	ven 26/06/26	ven 26/06/26	348	3.703,43 €													
350	Movimentazione e montaggio 4° cassero	1 g	lun 22/06/26	lun 22/06/26	345FI+2 g	1.327,07 €													
351	Getto (33-36m)	1 g	mar 23/06/26	mar 23/06/26	350	3.703,43 €													
352	Movimentazione e montaggio 3° cassero	1 g	lun 29/06/26	lun 29/06/26	349FI+2 g	1.327,07 €													
353	Posa manicoi per ancoraggio fasciatura pulvini	1 g	lun 29/06/26	lun 29/06/26	352I	0,00 €													
354	Getto (36-39m)	1 g	mar 30/06/26	mar 30/06/26	352	3.703,43 €													
355	Trattamento superficiale pila	2 g	mer 01/07/26	gio 02/07/26	354	20.377,28 €													
356	Smontaggio ponteggio autosollevante B	5 g	ven 03/07/26	mar 07/07/26	355	0,00 €													
357																			
358	PILE 76-77	60 g	sab 30/05/26	mar 28/07/26		422 481,36 €													
359	PILA 77 (h=25,54m)	45 g	sab 30/05/26	lun 13/07/26		179 264,07 €													
360	Scavo pilinto e formazione magrone	3 g	sab 30/05/26	mar 02/06/26	361IF	4.913,46 €													
361	Idrodemolizione meccanica pilinto + pila	5 g	mar 02/06/26	dom 07/06/26	363IF	21.841,66 €													
362	NOLO PONTEGGIO	37 g	dom 07/06/26	lun 13/07/26		152 508,95 €													
363	Montaggio ponteggio autosollevante A	10 g	dom 07/06/26	mar 16/06/26	312FI-1 g	9.583,17 €													
364	Sabbatura superfici e trattamento armatura	5 g	mer 17/06/26	dom 21/06/26	363	3.515,44 €													
365	Fori e inghiaggi ferri (spille e chiamate)	10 g	mer 17/06/26	ven 26/06/26	364II	50.614,19 €													
366	FASE 1 (0-9m)	11 g	mer 17/06/26	sab 27/06/26		24 726,92 €													
367	Assemblaggio armatura 1a fase (fuori sede) e montaggio su corpo 1° cassero	1 g	mer 17/06/26	dom 21/06/26	365II	9.634,07 €													
368	Movimentazione e montaggio 1° cassero	1 g	lun 22/06/26	lun 22/06/26	367	1.215,96 €													
369	Getto (0-3m)	1 g	mar 23/06/26	mar 23/06/26	368	3.814,99 €													
370	Movimentazione e montaggio 2° cassero	1 g	mer 24/06/26	mer 24/06/26	369	1.215,96 €													
371	Getto (3-6m)	1 g	gio 25/06/26	gio 25/06/26	370	3.814,99 €													
372	Movimentazione e montaggio 1° cassero	1 g	ven 26/06/26	ven 26/06/26	369FI+2 g	1.215,96 €													
373	Getto (6-9m)	1 g	sab 27/06/26	sab 27/06/26	372	3.814,99 €													
374	FASE 2 (9-21m)	13 g	mar 23/06/26	dom 05/07/26		24 726,91 €													
375	Assemblaggio armatura 2a fase (fuori sede) e montaggio su corpo 1° cassero	1 g	mar 23/06/26	dom 28/06/26	376IF	9.634,07 €													
376	Movimentazione e montaggio 2° cassero	1 g	dom 28/06/26	dom 28/06/26	371FI+2 g	911,97 €													
377	Getto (9-12m)	1 g	lun 29/06/26	lun 29/06/26	376	2.861,24 €													
378	Movimentazione e montaggio 1° cassero	1 g	mar 30/06/26	mar 30/06/26	373FI+2 g	911,97 €													
379	Getto (12-15m)	1 g	mer 01/07/26	mer 01/07/26	378	2.861,24 €													
380	Movimentazione e montaggio 2° cassero	1 g	gio 02/07/26	gio 02/07/26	377FI+2 g	911,97 €													
381	Getto (15-18m)	1 g	ven 03/07/26	ven 03/07/26	380	2.861,24 €													
382	Movimentazione e montaggio 1° cassero	1 g	sab 04/07/26	sab 04/07/26	379FI+2 g	911,97 €													
383	Getto (18-21m)	1 g	dom 05/07/26	dom 05/07/26	382	2.861,24 €													
384	FASE 3 (21-30m)	5 g	ven 03/07/26	mar 07/07/26		24 726,92 €													
385	Assemblaggio armatura 3a fase (fuori sede) e montaggio su corpo 1° cassero	1 g	ven 03/07/26	lun 06/07/26	386IF	9.634,07 €													
386	Movimentazione e montaggio 2° cassero	1 g	lun 06/07/26	lun 06/07/26	381FI+2 g	3.647,88 €													
387	Getto (21-24m)	1 g	mar 07/07/26	mar 07/07/26	386	11.444,97 €													
388	Trattamento superficiale pila	2 g	mer 08/07/26	gio 09/07/26	387	14.615,40 €													
389	Smontaggio ponteggio autosollevante A	4 g	ven 10/07/26	lun 13/07/26	388	0,00 €													
390	PILA 76 (h=38,57m)	33 g	ven 26/06/26	mar 28/07/26		243 217,29 €													
391	Scavo pilinto e formazione magrone	3 g	mar 30/06/26	ven 03/07/26	392IF	5.525,82 €													
392	Idrodemolizione meccanica pilinto + pila	5 g	mer 03/07/26	mer 08/07/26	394IF	28.772,44 €													
393	NOLO PONTEGGIO	33 g	ven 26/06/26	mar 28/07/26		208 969,03 €													
394	Montaggio ponteggio autosollevante B	10 g	sab 18/07/26	mer 17/07/26	356	13.072,73 €													
395	Sabbatura superfici e trattamento armatura	5 g	sab 18/07/26	mer 22/07/26	394	4.888,09 €													
396	Fori e inghiaggi ferri (spille e chiamate)	10 g	sab 18/07/26	lun 27/07/26	395II	68.411,19 €													
397	FASE 1 (0-9m)	27 g	ven 26/06/26	mer 22/07/26		25 554,94 €													
398	Assemblaggio armatura 1a fase (fuori sede) e montaggio su corpo 1° cassero	1 g	sab 18/07/26	mer 22/07/26	396II	10.463,44 €													
399	Movimentazione e montaggio 3° cassero	1 g	ven 26/06/26	ven 26/06/26	351FI+2 g	1.327,07 €													
400	Getto (0-3m)	1 g	sab 27/06/26	sab 27/06/26	399	3.703,43 €													
401	Movimentazione e montaggio 3° cassero	1 g	ven 03/07/26	ven 03/07/26	354FI+2 g	1.327,07 €													
402	Getto (3-6m)	1 g	sab 04/07/26	sab 04/07/26	401	3.703,43 €													
403	Movimentazione e montaggio 4° cassero	1 g	mar 30/06/26	mar 30/06/26	400FI+2 g	1.327,07 €													
404	Getto (6-9m)	1 g	mer 01/07/26	mer 01/07/26	403	3.703,43 €													
405	FASE 2 (9-21m)	11 g	gio 02/07/26	dom 12/07/26		25 554,92 €													
406	Assemblaggio armatura 2a fase (fuori sede) e montaggio su corpo 1° cassero	1 g	gio 02/07/26	mar 07/07/26	407IF	10.463,44 €													
407	Movimentazione e montaggio 3° cassero	1 g	mar 07/07/26	mer 07/07/26	402FI+2 g	995,30 €													
408	Getto (9-12m)	1 g	mer 08/07/26	mer 08/07/26	407	2.777,57 €													
409	Movimentazione e montaggio 4° cassero	1 g	sab 04/07/26	sab 04/07/26	404FI+2 g	995,30 €													
410	Getto (12-15m)	1 g	dom 05/07/26	dom 05/07/26	409	2.777,57 €													
411	Movimentazione e montaggio 3° cassero	1 g	sab 11/07/26	sab 11/07/26	408FI+2 g	995,30 €													
412	Getto (15-18m)	1 g	dom 12/07/26	dom 12/07/26	411	2.777,57 €													
413	Movimentazione e montaggio 4° cassero	1 g	mer 08/07/26	mer 08/07/26	410FI+2 g	995,30 €													
414	Getto (18-21m)	1 g	gio 09/07/26	gio 09/07/26	413	2.777,57 €													

ID	Nome attività	Durata	Inizio	Fine	Predecessori	Costo	set	4° trimestre ott	nov	dic	1° trimestre gen	ago	set	2° trimestre apr	mag	giu	lug	3° trimestre ago	set	ott	nov	dic	1° trimestre gen	feb
415	FASE 3 (21-30m)	11 g	ven 10/07/26	lun 20/07/26																				
416	Assemblaggio armatura 3a fase (fuori sede) e montaggio su corpo (5 g)	1 g	ven 10/07/26	mer 15/07/26	417F	25.554,94 €																		
417	Movimentazione e montaggio 3° cassero	1 g	mer 15/07/26	mer 15/07/26	412FH+2 g	10.463,44 €																		
418	Getto (21-24m)	1 g	gio 16/07/26	gio 16/07/26	417	1.327,07 €																		
419	Movimentazione e montaggio 4° cassero	1 g	dom 12/07/26	dom 12/07/26	414FH+2 g	3.703,43 €																		
420	Getto (24-27m)	1 g	lun 13/07/26	lun 13/07/26	419	1.327,07 €																		
421	Movimentazione e montaggio 3° cassero	1 g	dom 19/07/26	dom 19/07/26	418FH+2 g	3.703,43 €																		
422	Getto (27-30m)	1 g	lun 20/07/26	lun 20/07/26	421	1.327,07 €																		
423	FASE 4 (30-39m)	14 g	sab 11/07/26	ven 24/07/26		25.554,94 €																		
424	Assemblaggio armatura 4a fase (fuori sede) e montaggio su corpo (5 g)	1 g	sab 11/07/26	gio 16/07/26	425F	10.463,44 €																		
425	Movimentazione e montaggio 4° cassero	1 g	gio 16/07/26	gio 16/07/26	420FH+2 g	1.327,07 €																		
426	Getto (30-33m)	1 g	ven 17/07/26	ven 17/07/26	425	3.703,43 €																		
427	Movimentazione e montaggio 3° cassero	1 g	gio 23/07/26	gio 23/07/26	422FH+2 g	1.327,07 €																		
428	Getto (33-36m)	1 g	ven 24/07/26	ven 24/07/26	427	3.703,43 €																		
429	Movimentazione e montaggio 4° cassero	1 g	lun 20/07/26	lun 20/07/26	426FH+2 g	1.327,07 €																		
430	Posa manicotti per ancoraggio fasciatura pulvino	1 g	lun 20/07/26	lun 20/07/26	429I	0,00 €																		
431	Getto (36-39m)	1 g	mar 21/07/26	mar 21/07/26	429	3.703,43 €																		
432	Trattamento superficiale pila	2 g	mer 22/07/26	gio 23/07/26	431	20.377,28 €																		
433	Smontaggio ponteggio autosollevante B	5 g	ven 24/07/26	mar 28/07/26	432	0,00 €																		
434																								
435	PILE 78-79	57 g	mar 07/07/26	mar 01/09/26		315.959,48 €																		
436	PILA 78 (l=23.3m)	45 g	mar 07/07/26	gio 20/08/26		157.979,02 €																		
437	Scavo pilino e formazione magrone	3 g	mar 07/07/26	ven 10/07/26	438IF	5.347,49 €																		
438	Idrodemolizione meccanica pilino + pila	5 g	ven 10/07/26	mer 15/07/26	440IF	17.889,02 €																		
439	NOLO PONTEGGIO	37 g	mer 15/07/26	gio 20/08/26		134.742,51 €																		
440	Montaggio ponteggio autosollevante A	10 g	mer 15/07/26	ven 24/07/26	389FH+1 g	8.494,51 €																		
441	Sabbatura superfici e trattamento armatura	5 g	sab 25/07/26	mer 29/07/26	440	3.044,43 €																		
442	Fori e inghissaggi ferri (spille e chiamate)	10 g	sab 25/07/26	lun 03/08/26	441II	44.365,00 €																		
443	FASE 1 (0-9m)	11 g	sab 25/07/26	mar 04/08/26		16.549,04 €																		
444	Assemblaggio armatura 1a fase (fuori sede) e montaggio su corpo (5 g)	1 g	sab 25/07/26	mer 29/07/26	442II	6.543,56 €																		
445	Movimentazione e montaggio 2° cassero	1 g	gio 30/07/26	gio 30/07/26	444	774,88 €																		
446	Getto (0-3m)	1 g	ven 31/07/26	ven 31/07/26	445	2.560,28 €																		
447	Movimentazione e montaggio 1° cassero	1 g	sab 01/08/26	sab 01/08/26	446	774,88 €																		
448	Getto (3-6m)	1 g	dom 02/08/26	dom 02/08/26	447	2.560,28 €																		
449	Movimentazione e montaggio 2° cassero	1 g	lun 03/08/26	lun 03/08/26	446FH+2 g	774,88 €																		
450	Getto (6-9m)	1 g	mar 04/08/26	mar 04/08/26	449	2.560,28 €																		
451	FASE 2 (9-21m)	13 g	ven 31/07/26	mer 12/08/26		33.100,96 €																		
452	Assemblaggio armatura 2a fase (fuori sede) e montaggio su corpo (5 g)	1 g	ven 31/07/26	mer 05/08/26	453IF	13.087,12 €																		
453	Movimentazione e montaggio 1° cassero	1 g	mer 05/08/26	mer 05/08/26	448FH+2 g	1.162,32 €																		
454	Getto (9-12m)	1 g	gio 06/08/26	gio 06/08/26	453	3.841,14 €																		
455	Movimentazione e montaggio 2° cassero	1 g	ven 07/08/26	ven 07/08/26	450FH+2 g	1.162,32 €																		
456	Getto (12-15m)	1 g	sab 08/08/26	sab 08/08/26	455	3.841,14 €																		
457	Movimentazione e montaggio 1° cassero	1 g	dom 09/08/26	dom 09/08/26	454FH+2 g	1.162,32 €																		
458	Getto (15-18m)	1 g	lun 10/08/26	lun 10/08/26	457	3.841,14 €																		
459	Movimentazione e montaggio 2° cassero	1 g	mar 11/08/26	mar 11/08/26	456FH+2 g	1.162,32 €																		
460	Getto (18-21m)	1 g	mer 12/08/26	mer 12/08/26	459	3.841,14 €																		
461	FASE 3 (21-30m)	5 g	lun 10/08/26	ven 14/08/26		16.550,48 €																		
462	Assemblaggio armatura 3a fase (fuori sede) e montaggio su corpo (3 g)	1 g	lun 10/08/26	gio 13/08/26	463IF	6.543,56 €																		
463	Movimentazione e montaggio 1° cassero	1 g	gio 13/08/26	gio 13/08/26	458FH+2 g	2.324,64 €																		
464	Posa manicotti per ancoraggio fasciatura pulvini	1 g	gio 13/08/26	gio 13/08/26	463II	0,00 €																		
465	Getto (21-24m)	1 g	ven 14/08/26	ven 14/08/26	463	7.682,28 €																		
466	Trattamento superficiale pila	2 g	sab 15/08/26	dom 16/08/26	465	12.638,09 €																		
467	Smontaggio ponteggio autosollevante A	4 g	lun 17/08/26	gio 20/08/26	466	0,00 €																		
468	PILA 79 (l=23.43m)	43 g	mar 21/07/26	mar 01/09/26		157.980,46 €																		
469	Scavo pilino e formazione magrone	3 g	mar 21/07/26	ven 24/07/26	470IF	5.347,49 €																		
470	Idrodemolizione meccanica pilino + pila	5 g	ven 24/07/26	mer 29/07/26	471IF	17.889,02 €																		
471	Montaggio ponteggio autosollevante B	10 g	mer 29/07/26	mer 07/08/26	433	8.494,51 €																		
472	NOLO PONTEGGIO	25 g	sab 08/08/26	mar 01/09/26		126.249,44 €																		
473	Sabbatura superfici e trattamento armatura	5 g	sab 08/08/26	mer 12/08/26	471	3.044,43 €																		
474	Fori e inghissaggi ferri (spille e chiamate)	10 g	sab 08/08/26	lun 17/08/26	473II	44.365,00 €																		
475	FASE 1 (0-9m)	11 g	sab 08/08/26	mar 13/08/26		16.550,48 €																		
476	Assemblaggio armatura 1a fase (fuori sede) e montaggio su corpo (5 g)	1 g	sab 08/08/26	mer 12/08/26	474II	6.543,56 €																		
477	Movimentazione e montaggio 4° cassero	1 g	gio 13/08/26	gio 13/08/26	476	774,88 €																		
478	Getto (0-3m)	1 g	ven 14/08/26	ven 14/08/26	477	2.560,76 €																		
479	Movimentazione e montaggio 3° cassero	1 g	sab 15/08/26	sab 15/08/26	478	774,88 €																		
480	Getto (3-6m)	1 g	dom 16/08/26	dom 16/08/26	479	2.560,76 €																		
481	Movimentazione e montaggio 4° cassero	1 g	lun 17/08/26	lun 17/08/26	478FH+2 g	774,88 €																		
482	Getto (6-9m)	1 g	mar 18/08/26	mar 18/08/26	481	2.560,76 €																		
483	FASE 2 (9-21m)	13 g	ven 14/08/26	mer 26/08/26		33.100,96 €																		

ID	Nome attività	Durata	Inizio	Fine	Predecessori	Costo	4° trimestre ott	1° trimestre gen	2° trimestre apr	3° trimestre lug	4° trimestre ott	1° trimestre gen	2° trimestre apr	3° trimestre lug	4° trimestre ott	1° trimestre gen	2° trimestre apr	3° trimestre lug	4° trimestre ott
484	Assemblaggio armatura 2a fase (fuori sede) e montaggio su corpo [5 g	1 g	ven 14/08/26	mer 19/08/26	483F	13 087,12 €													
485	Movimentazione e montaggio 3° cassero	1 g	mer 19/08/26	mer 19/08/26	480F+2 g	1 162,32 €													
486	Getto (9-12m)	1 g	gio 20/08/26	gio 20/08/26	485	3 841,14 €													
487	Movimentazione e montaggio 4° cassero	1 g	ven 21/08/26	ven 21/08/26	482F+2 g	1 162,32 €													
488	Getto (12-15m)	1 g	sab 22/08/26	sab 22/08/26	487	3 841,14 €													
489	Movimentazione e montaggio 3° cassero	1 g	dom 23/08/26	dom 23/08/26	486F+2 g	1 162,32 €													
490	Getto (15-18m)	1 g	lun 24/08/26	lun 24/08/26	489	3 841,14 €													
491	Movimentazione e montaggio 4° cassero	1 g	mar 25/08/26	mar 25/08/26	488F+2 g	1 162,32 €													
492	Getto (18-21m)	1 g	mer 26/08/26	mer 26/08/26	491	3 841,14 €													
493	FASE 3 (21-30m)	5 g	sab 22/08/26	mer 26/08/26		16 550,48 €													
494	Assemblaggio armatura 3a fase (fuori sede) e montaggio su corpo [3 g	1 g	sab 22/08/26	mar 25/08/26	495F	6 543,56 €													
495	Movimentazione e montaggio 3° cassero	1 g	mar 25/08/26	mar 25/08/26	488F+2 g	2 324,64 €													
496	Posa manicotti per ancoraggio fasciatura pulvini	1 g	mar 25/08/26	mar 25/08/26	495I	0,00 €													
497	Getto (21-24m)	1 g	mer 26/08/26	mer 26/08/26	495	7 682,28 €													
498	Trattamento superficiale pila	2 g	gio 27/08/26	ven 28/08/26	497	12 638,09 €													
499	Smontaggio ponteggio autosollevante B	4 g	sab 29/08/26	mar 01/09/26	498	0,00 €													
500																			
501	PILE 80-81	59 g	sab 15/08/26	lun 12/10/26		422 475,36 €													
502	PILA 81 (h=35,14m)	54 g	sab 15/08/26	mer 07/10/26		243 211,29 €													
503	Scavo pilinto e formazione magrone	3 g	sab 15/08/26	mar 18/08/26	504F	5 525,82 €													
504	Idrodemolizione meccanica pilinto + pila	5 g	mar 18/08/26	dom 23/08/26	506F	28 722,44 €													
505	NOLO PONTEGGIO	46 g	dom 23/08/26	mer 07/10/26		208 963,03 €													
506	Montaggio ponteggio autosollevante A	10 g	dom 23/08/26	mar 01/09/26	467F+2 g	13 072,73 €													
507	Sabbatura superfici e trattamento armatura	5 g	mer 02/09/26	dom 06/09/26	506	4 888,09 €													
508	Fori e inghiaggi ferri (spille e chiamate)	10 g	mer 02/09/26	ven 11/09/26	507I	68 411,19 €													
509	FASE 1 (0-9m)	11 g	mer 02/09/26	sab 12/09/26		25 554,94 €													
510	Assemblaggio armatura 1a fase (fuori sede) e montaggio su corpo [5 g	1 g	mer 02/09/26	dom 06/09/26	508I	10 463,44 €													
511	Movimentazione e montaggio 1° cassero	1 g	lun 07/09/26	lun 07/09/26	510	1 327,07 €													
512	Getto (0-3m)	1 g	mar 08/09/26	mar 08/09/26	511	3 703,43 €													
513	Movimentazione e montaggio 2° cassero	1 g	mer 09/09/26	mer 09/09/26	512	1 327,07 €													
514	Getto (3-6m)	1 g	gio 10/09/26	gio 10/09/26	513	3 703,43 €													
515	Movimentazione e montaggio 1° cassero	1 g	ven 11/09/26	ven 11/09/26	512F+2 g	1 327,07 €													
516	Getto (6-9m)	1 g	sab 12/09/26	sab 12/09/26	515	3 703,43 €													
517	FASE 2 (9-21m)	13 g	mar 08/09/26	dom 20/09/26		25 548,92 €													
518	Assemblaggio armatura 2a fase (fuori sede) e montaggio su corpo [5 g	1 g	mar 08/09/26	dom 13/09/26	519F	10 463,44 €													
519	Movimentazione e montaggio 2° cassero	1 g	dom 13/09/26	dom 13/09/26	514F+2 g	995,30 €													
520	Getto (9-12m)	1 g	lun 14/09/26	lun 14/09/26	519	2 777,57 €													
521	Movimentazione e montaggio 1° cassero	1 g	mar 15/09/26	mar 15/09/26	516F+2 g	993,30 €													
522	Getto (12-15m)	1 g	mer 16/09/26	mer 16/09/26	521	2 777,57 €													
523	Movimentazione e montaggio 2° cassero	1 g	gio 17/09/26	gio 17/09/26	520F+2 g	993,30 €													
524	Getto (15-18m)	1 g	ven 18/09/26	ven 18/09/26	523	2 777,57 €													
525	Movimentazione e montaggio 1° cassero	1 g	sab 19/09/26	sab 19/09/26	522F+2 g	993,30 €													
526	Getto (18-21m)	1 g	dom 20/09/26	dom 20/09/26	525	2 777,57 €													
527	FASE 3 (21-30m)	11 g	mer 16/09/26	sab 26/09/26		25 554,94 €													
528	Assemblaggio armatura 3a fase (fuori sede) e montaggio su corpo [5 g	1 g	mer 16/09/26	lun 21/09/26	529F	10 463,44 €													
529	Movimentazione e montaggio 2° cassero	1 g	lun 21/09/26	lun 21/09/26	524F+2 g	1 327,07 €													
530	Getto (21-24m)	1 g	mar 22/09/26	mar 22/09/26	529	3 703,43 €													
531	Movimentazione e montaggio 1° cassero	1 g	mer 23/09/26	mer 23/09/26	526F+2 g	1 327,07 €													
532	Getto (24-27m)	1 g	gio 24/09/26	gio 24/09/26	531	3 703,43 €													
533	Movimentazione e montaggio 2° cassero	1 g	ven 25/09/26	ven 25/09/26	530F+2 g	1 327,07 €													
534	Getto (27-30m)	1 g	sab 26/09/26	sab 26/09/26	533	3 703,43 €													
535	FASE 4 (30-39m)	8 g	mer 23/09/26	mer 30/09/26		25 554,94 €													
536	Assemblaggio armatura 4a fase (fuori sede) e montaggio su corpo [4 g	1 g	mer 23/09/26	dom 27/09/26	537F	10 463,44 €													
537	Movimentazione e montaggio 1° cassero	1 g	dom 27/09/26	dom 27/09/26	532F+2 g	1 990,60 €													
538	Getto (30-33m)	1 g	lun 28/09/26	lun 28/09/26	537	5 555,15 €													
539	Movimentazione e montaggio 2° cassero	1 g	mar 29/09/26	mar 29/09/26	534F+2 g	1 990,60 €													
540	Posa manicotti per ancoraggio pulvini	1 g	mar 29/09/26	mar 29/09/26	539I	0,00 €													
541	Getto (33-36m)	1 g	mer 30/09/26	mer 30/09/26	539	5 555,15 €													
542	Trattamento superficiale pila	2 g	gio 01/10/26	ven 02/10/26	535	20 377,28 €													
543	Smontaggio ponteggio autosollevante A	5 g	sab 03/10/26	mer 07/10/26	542	0,00 €													
544	PILA 80 (h=29,85m)	50 g	lun 24/08/26	lun 12/10/26		179 264,07 €													
545	Scavo pilinto e formazione magrone	3 g	lun 24/08/26	gio 27/08/26	546F	4 913,46 €													
546	Idrodemolizione meccanica pilinto + pila	5 g	gio 27/08/26	mar 01/09/26	548F	21 841,66 €													
547	NOLO PONTEGGIO	42 g	mar 01/09/26	lun 12/10/26		152 508,95 €													
548	Montaggio ponteggio autosollevante B	10 g	mar 01/09/26	gio 10/09/26	499F+1 g	9 583,17 €													
549	Sabbatura superfici e trattamento armatura	5 g	ven 11/09/26	mar 15/09/26	548	3 515,44 €													
550	Fori e inghiaggi ferri (spille e chiamate)	10 g	ven 11/09/26	dom 20/09/26	549I	50 614,19 €													
551	FASE 1 (0-9m)	11 g	ven 11/09/26	lun 21/09/26		24 726,92 €													
552	Assemblaggio armatura 1a fase (fuori sede) e montaggio su corpo [5 g	1 g	ven 11/09/26	mar 15/09/26	550I	9 634,07 €													

Avanzamento manuale

Avanzamento

Scadenza

Cardine esterno

Solo inizio

Solo fine

Ripiego manuale

Ripiego manuale

Cardine inattiva

Ripiego inattiva

Ripiego progetto

Ripiego inattiva

Attività

Divisione

Cardine

ID	Nome attività	Durata	Inizio	Fine	Predecessori	Costo	4° trimestre set	1° trimestre gen	2° trimestre mar	3° trimestre mag	4° trimestre set	1° trimestre gen	2° trimestre mar	3° trimestre mag	4° trimestre set	1° trimestre dic	** trimestre gen	feb
553	Movimentazione e montaggio 3° cassero	1 g	mer 16/09/26	mer 16/09/26	552	1 215,96 €												
554	Getto (0-3m)	1 g	gio 17/09/26	gio 17/09/26	553	3 814,99 €												
555	Movimentazione e montaggio 4° cassero	1 g	ven 18/09/26	ven 18/09/26	554	1 215,96 €												
556	Getto (3-6m)	1 g	sab 19/09/26	sab 19/09/26	555	3 814,99 €												
557	Movimentazione e montaggio 3° cassero	1 g	dom 20/09/26	dom 20/09/26	554F+2 g	1 215,96 €												
558	Getto (6-9m)	1 g	lun 21/09/26	lun 21/09/26	557	3 814,99 €												
559	FASE 2 (9-21m)	13 g	gio 17/09/26	mar 29/09/26		24 726,91 €												
560	Assemblaggio armatura 2a fase (fuori sede) e montaggio su corpo (5 g)	5 g	gio 17/09/26	mar 22/09/26	561F	9 634,07 €												
561	Movimentazione e montaggio 4° cassero	1 g	mar 22/09/26	mar 22/09/26	556F+2 g	911,97 €												
562	Getto (9-12m)	1 g	mer 23/09/26	mer 23/09/26	561	2 861,24 €												
563	Movimentazione e montaggio 3° cassero	1 g	gio 24/09/26	gio 24/09/26	558F+2 g	911,97 €												
564	Getto (12-15m)	1 g	ven 25/09/26	ven 25/09/26	563	2 861,24 €												
565	Movimentazione e montaggio 4° cassero	1 g	sab 26/09/26	sab 26/09/26	562F+2 g	911,97 €												
566	Getto (15-18m)	1 g	dom 27/09/26	dom 27/09/26	565	2 861,24 €												
567	Movimentazione e montaggio 3° cassero	1 g	lun 28/09/26	lun 28/09/26	564F+2 g	911,97 €												
568	Getto (18-21m)	1 g	mar 29/09/26	mar 29/09/26	567	2 861,24 €												
569	FASE 3 (21-30m)	11 g	ven 25/09/26	lun 05/10/26		24 726,92 €												
570	Assemblaggio armatura 3a fase (fuori sede) e montaggio su corpo (5 g)	5 g	ven 25/09/26	mer 30/09/26	571F	9 634,07 €												
571	Movimentazione e montaggio 4° cassero	1 g	mer 30/09/26	mer 30/09/26	566F+2 g	1 215,96 €												
572	Getto (21-24m)	1 g	gio 01/10/26	gio 01/10/26	571	3 814,99 €												
573	Movimentazione e montaggio 3° cassero	1 g	ven 02/10/26	ven 02/10/26	568F+2 g	1 215,96 €												
574	Getto (24-27m)	1 g	sab 03/10/26	sab 03/10/26	573	3 814,99 €												
575	Movimentazione e montaggio 4° cassero	1 g	dom 04/10/26	dom 04/10/26	572F+2 g	1 215,96 €												
576	Posa manicotti per ancoraggio fasciatura pulvini	1 g	dom 04/10/26	dom 04/10/26	575	0,00 €												
577	Getto (27-30m)	1 g	lun 05/10/26	lun 05/10/26	575	3 814,99 €												
578	Trattamento superficiale pila	2 g	mar 06/10/26	mer 07/10/26	577	14 615,40 €												
579	Smontaggio ponteggio autosollevante B	5 g	gio 08/10/26	lun 12/10/26	578	0,00 €												
580																		
581	PILE 82-83	61 g	mer 30/09/26	dom 29/11/26		486 434,58 €												
582	PILA 83 (h=35,13m)	54 g	mer 30/09/26	dom 22/11/26		243 217,29 €												
583	Scavo pilotto e formazione magrone	3 g	mer 30/09/26	sab 03/10/26	584IF	5 525,82 €												
584	Idrodemolizione meccanica pilotto + pila	5 g	sab 03/10/26	gio 08/10/26	586IF	28 722,44 €												
585	NOLO PONTEGGIO	46 g	gio 08/10/26	dom 22/11/26		208 969,03 €												
586	Montaggio ponteggio autosollevante A	10 g	gio 08/10/26	sab 17/10/26	543	13 072,73 €												
587	Sabbatura superfici e trattamento armatura	5 g	dom 18/10/26	gio 22/10/26	586	4 888,09 €												
588	Fori e inghiaggi ferri (spille e chiamate)	10 g	dom 18/10/26	mar 27/10/26	587	68 411,19 €												
589	FASE 1 (0-9m)	11 g	dom 18/10/26	mer 28/10/26		25 554,94 €												
590	Assemblaggio armatura 1a fase (fuori sede) e montaggio su corpo (5 g)	5 g	dom 18/10/26	gio 22/10/26	588	10 463,44 €												
591	Movimentazione e montaggio 1° cassero	1 g	ven 23/10/26	ven 23/10/26	590	1 327,07 €												
592	Getto (0-3m)	1 g	sab 24/10/26	sab 24/10/26	591	3 703,43 €												
593	Movimentazione e montaggio 2° cassero	1 g	dom 25/10/26	dom 25/10/26	592	1 327,07 €												
594	Getto (3-6m)	1 g	lun 26/10/26	lun 26/10/26	593	3 703,43 €												
595	Movimentazione e montaggio 1° cassero	1 g	mar 27/10/26	mar 27/10/26	592F+2 g	1 327,07 €												
596	Getto (6-9m)	1 g	mer 28/10/26	mer 28/10/26	595	3 703,43 €												
597	FASE 2 (9-21m)	13 g	sab 24/10/26	gio 05/11/26		25 554,92 €												
598	Assemblaggio armatura 2a fase (fuori sede) e montaggio su corpo (5 g)	5 g	sab 24/10/26	gio 29/10/26	599IF	10 463,44 €												
599	Movimentazione e montaggio 2° cassero	1 g	gio 29/10/26	gio 29/10/26	594F+2 g	995,30 €												
600	Getto (9-12m)	1 g	ven 30/10/26	ven 30/10/26	599	2 777,57 €												
601	Movimentazione e montaggio 1° cassero	1 g	sab 31/10/26	sab 31/10/26	598F+2 g	995,30 €												
602	Getto (12-15m)	1 g	dom 01/11/26	dom 01/11/26	601	2 777,57 €												
603	Movimentazione e montaggio 2° cassero	1 g	lun 02/11/26	lun 02/11/26	600F+2 g	995,30 €												
604	Getto (15-18m)	1 g	mar 03/11/26	mar 03/11/26	603	2 777,57 €												
605	Movimentazione e montaggio 1° cassero	1 g	mer 04/11/26	mer 04/11/26	602F+2 g	995,30 €												
606	Getto (18-21m)	1 g	gio 05/11/26	gio 05/11/26	605	2 777,57 €												
607	FASE 3 (21-30m)	11 g	dom 01/11/26	mer 11/11/26		25 554,94 €												
608	Assemblaggio armatura 3a fase (fuori sede) e montaggio su corpo (5 g)	5 g	dom 01/11/26	ven 06/11/26	609IF	10 463,44 €												
609	Movimentazione e montaggio 2° cassero	1 g	ven 06/11/26	ven 06/11/26	604F+2 g	1 327,07 €												
610	Getto (21-24m)	1 g	sab 07/11/26	sab 07/11/26	609	3 703,43 €												
611	Movimentazione e montaggio 1° cassero	1 g	dom 08/11/26	dom 08/11/26	606F+2 g	1 327,07 €												
612	Getto (24-27m)	1 g	lun 09/11/26	lun 09/11/26	611	3 703,43 €												
613	Movimentazione e montaggio 2° cassero	1 g	mar 10/11/26	mar 10/11/26	610F+2 g	1 327,07 €												
614	Getto (27-30m)	1 g	mer 11/11/26	mer 11/11/26	613	3 703,43 €												
615	FASE 4 (30-36m)	9 g	sab 07/11/26	dom 15/11/26		25 554,94 €												
616	Assemblaggio armatura 4a fase (fuori sede) e montaggio su corpo (5 g)	5 g	sab 07/11/26	gio 12/11/26	617IF	10 463,44 €												
617	Movimentazione e montaggio 1° cassero	1 g	gio 12/11/26	gio 12/11/26	612F+2 g	1 990,60 €												
618	Getto (30-33m)	1 g	ven 13/11/26	ven 13/11/26	617	5 555,15 €												
619	Movimentazione e montaggio 2° cassero	1 g	sab 14/11/26	sab 14/11/26	614F+2 g	1 990,60 €												
620	Posa manicotti per ancoraggio fasciatura pulvini	1 g	sab 14/11/26	sab 14/11/26	619	0,00 €												
621	Getto (33-36m)	1 g	dom 15/11/26	dom 15/11/26	619	5 555,15 €												



ID	Nome attività	Durata	Inizio	Fine	Predecessori	Costo													1° trimestre gen feb mar apr mag giu lug ago set ott nov dic												2° trimestre gen feb mar apr mag giu lug ago set ott nov dic												3° trimestre gen feb mar apr mag giu lug ago set ott nov dic												4° trimestre gen feb mar apr mag giu lug ago set ott nov dic																																			
622	Treatmento superficiale pila	2 g	lun 16/11/26	max 17/11/26	621	20.377,28 €																																																																																				
623	Smontaggio ponteggio autosollevante A	5 g	mer 18/11/26	dom 22/11/26	622	0,00 €																																																																																				
624	PILA 82 (I=36-31m)	54 g	mer 07/10/26	dom 29/11/26		243.217,29 €																																																																																				
625	Scavo pilino e formazione magrone	3 g	mer 07/10/26	sab 10/10/26	626IF	5.525,82 €																																																																																				
626	Idrodemolizione meccanica plinto + pila	5 g	sab 10/10/26	gio 15/10/26	628IF	28.722,44 €																																																																																				
627	NOLO PONTEGGIO	46 g	gio 15/10/26	dom 29/11/26		208.969,03 €																																																																																				
628	Montaggio ponteggio autosollevante B	10 g	gio 15/10/26	sab 24/10/26	579FI+2 g	13.072,73 €																																																																																				
629	Sabbatura superfici e trattamento armatura	5 g	dom 25/10/26	gio 29/10/26	628	4.888,09 €																																																																																				
630	Fori e inghiaggi ferri (spille e chiamate)	10 g	dom 25/10/26	mar 03/11/26	629II	68.411,19 €																																																																																				
631	FASE 1 (0-9m)	11 g	dom 25/10/26	mer 04/11/26		25.554,94 €																																																																																				
632	Assemblaggio armatura 1a fase (fuori sede) e montaggio su corpo 15 g	15 g	dom 25/10/26	gio 29/10/26	630II	10.463,44 €																																																																																				
633	Movimentazione e montaggio 3° cassero	1 g	ven 30/10/26	ven 30/10/26	632	1.327,07 €																																																																																				
634	Getto (0-3m)	1 g	sab 31/10/26	sab 31/10/26	633	3.703,43 €																																																																																				
635	Movimentazione e montaggio 4° cassero	1 g	dom 01/11/26	dom 01/11/26	634	1.327,07 €																																																																																				
636	Getto (3-6m)	1 g	lun 02/11/26	lun 02/11/26	635	3.703,43 €																																																																																				
637	Movimentazione e montaggio 3° cassero	1 g	mar 03/11/26	mar 03/11/26	634FI+2 g	1.327,07 €																																																																																				
638	Getto (6-9m)	1 g	mer 04/11/26	mer 04/11/26	637	3.703,43 €																																																																																				
639	FASE 2 (9-21m)	13 g	sab 31/10/26	gio 12/11/26		25.554,92 €																																																																																				
640	Assemblaggio armatura 2a fase (fuori sede) e montaggio su corpo 15 g	15 g	sab 31/10/26	gio 05/11/26	641IF	10.463,44 €																																																																																				
641	Movimentazione e montaggio 4° cassero	1 g	gio 05/11/26	gio 05/11/26	636FI+2 g	995,30 €																																																																																				
642	Getto (9-12m)	1 g	ven 06/11/26	ven 06/11/26	641	2.777,57 €																																																																																				
643	Movimentazione e montaggio 3° cassero	1 g	sab 07/11/26	sab 07/11/26	638FI+2 g	995,30 €																																																																																				
644	Getto (12-15m)	1 g	dom 08/11/26	dom 08/11/26	643	2.777,57 €																																																																																				
645	Movimentazione e montaggio 4° cassero	1 g	lun 09/11/26	lun 09/11/26	642FI+2 g	995,30 €																																																																																				
646	Getto (15-18m)	1 g	mar 10/11/26	mar 10/11/26	645	2.777,57 €																																																																																				
647	Movimentazione e montaggio 3° cassero	1 g	mer 11/11/26	mer 11/11/26	644FI+2 g	995,30 €																																																																																				
648	Getto (18-21m)	1 g	gio 12/11/26	gio 12/11/26	647	2.777,57 €																																																																																				
649	FASE 3 (21-30m)	11 g	dom 08/11/26	mer 18/11/26		25.554,94 €																																																																																				
650	Assemblaggio armatura 3a fase (fuori sede) e montaggio su corpo 15 g	15 g	dom 08/11/26	ven 13/11/26	651IF	10.463,44 €																																																																																				
651	Movimentazione e montaggio 4° cassero	1 g	ven 13/11/26	ven 13/11/26	646FI+2 g	1.327,07 €																																																																																				
652	Getto (21-24m)	1 g	sab 14/11/26	sab 14/11/26	651	3.703,43 €																																																																																				
653	Movimentazione e montaggio 3° cassero	1 g	dom 15/11/26	dom 15/11/26	648FI+2 g	1.327,07 €																																																																																				
654	Getto (24-27m)	1 g	lun 16/11/26	lun 16/11/26	653	3.703,43 €																																																																																				
655	Movimentazione e montaggio 4° cassero	1 g	mar 17/11/26	mar 17/11/26	652FI+2 g	1.327,07 €																																																																																				
656	Getto (27-30m)	1 g	mer 18/11/26	mer 18/11/26	655	3.703,43 €																																																																																				
657	FASE 4 (30-36m)	8 g	dom 15/11/26	dom 22/11/26		25.554,94 €																																																																																				
658	Assemblaggio armatura 4a fase (fuori sede) e montaggio su corpo 14 g	14 g	dom 15/11/26	gio 19/11/26	659IF	10.463,44 €																																																																																				
659	Movimentazione e montaggio 3° cassero	1 g	gio 19/11/26	gio 19/11/26	654FI+2 g	1.990,60 €																																																																																				
660	Getto (30-33m)	1 g	ven 20/11/26	ven 20/11/26	659	5.555,15 €																																																																																				
661	Movimentazione e montaggio 4° cassero	1 g	sab 21/11/26	sab 21/11/26	656FI+2 g	1.990,60 €																																																																																				
662	Posa manicotti per ancoraggio fasciatura pulvini	1 g	sab 21/11/26	sab 21/11/26	661II	0,00 €																																																																																				
663	Getto (33-35m)	1 g	dom 22/11/26	dom 22/11/26	661	5.555,15 €																																																																																				
664	Trattamento superficiale pila	2 g	lun 23/11/26	mar 24/11/26	663	20.377,28 €																																																																																				
665	Smontaggio ponteggio autosollevante B	5 g	mer 25/11/26	dom 29/11/26	664	0,00 €																																																																																				
666																																																																																										
667	PILA 84-85	61 g	dom 15/11/26	gio 14/01/27		425.438,42 €																																																																																				
668	PILA 84 (I=33-71m)	54 g	dom 15/11/26	gio 07/01/27		212.719,21 €																																																																																				
669	Scavo pilino e formazione magrone	3 g	dom 15/11/26	mer 18/11/26	670IF	4.558,64 €																																																																																				
670	Idrodemolizione meccanica plinto + pila	5 g	mer 18/11/26	lun 23/11/26	672IF	25.630,41 €																																																																																				
671	NOLO PONTEGGIO	46 g	lun 23/11/26	gio 07/01/27		182.530,16 €																																																																																				
672	Montaggio ponteggio autosollevante A	10 g	lun 23/11/26	mer 02/12/26	623	11.541,29 €																																																																																				
673	Sabbatura superfici e trattamento armatura	5 g	gio 03/12/26	lun 07/12/26	672	4.361,90 €																																																																																				
674	Fori e inghiaggi ferri (spille e chiamate)	10 g	gio 03/12/26	sab 12/12/26	673II	59.922,42 €																																																																																				
675	FASE 1 (0-9m)	11 g	gio 03/12/26	dom 13/12/26		23.281,68 €																																																																																				
676	Assemblaggio armatura 1a fase (fuori sede) e montaggio su corpo 15 g	15 g	gio 03/12/26	lun 07/12/26	674II	8.474,88 €																																																																																				
677	Movimentazione e montaggio 1° cassero	1 g	mar 08/12/26	mar 08/12/26	676	1.161,61 €																																																																																				
678	Getto (0-3m)	1 g	mer 09/12/26	mer 09/12/26	677	3.773,99 €																																																																																				
679	Movimentazione e montaggio 2° cassero	1 g	gio 10/12/26	gio 10/12/26	678	1.161,61 €																																																																																				
680	Getto (3-6m)	1 g	ven 11/12/26	ven 11/12/26	679	3.773,99 €																																																																																				
681	Movimentazione e montaggio 1° cassero	1 g	sab 12/12/26	sab 12/12/26	678FI+2 g	1.161,61 €																																																																																				
682	Getto (6-9m)	1 g	dom 13/12/26	dom 13/12/26	681	3.773,99 €																																																																																				
683	FASE 2 (9-21m)	13 g	mer 09/12/26	lun 21/12/26		23.281,68 €																																																																																				
684	Assemblaggio armatura 2a fase (fuori sede) e montaggio su corpo 15 g	15 g	mer 09/12/26	lun 14/12/26	685IF	8.474,88 €																																																																																				
685	Movimentazione e montaggio 2° cassero	1 g	lun 14/12/26	lun 14/12/26	680FI+2 g	871,21 €																																																																																				
686	Getto (9-12m)	1 g	mar 15/12/26	mar 15/12/26	685	2.830,49 €																																																																																				
687	Movimentazione e montaggio 1° cassero	1 g	mer 16/12/26	mer 16/12/26	682FI+2 g	871,21 €																																																																																				
688	Getto (12-15m)	1 g	gio 17/12/26	gio 17/12/26	687	2.830,49 €																																																																																				
689	Movimentazione e montaggio 2° cassero	1 g	ven 18/12/26	ven 18/12/26	686FI+2 g	871,21 €																																																																																				
690	Getto (15-18m)	1 g	sab 19/12/26	sab 19/12/26	689	2.830,49 €																																																																																				
							Attività Divisione Cardine												Ripieglio Ripieglio progetto Attività attiva												Cardine inattiva Ripieglio inattiva Attività inattiva												Solo durata Rapporto ripieglio manuale Ripieglio manuale												Solo inizio Solo fine Attività esterne												Cardine esterno Scadenza Avanzamento												Avanzamento manuale											

