

**FORMAT DI SUPPORTO SCREENING DI V.INC.A per Piani/Programmi/Progetti/Interventi/Attività – PROPONENTE****

Oggetto P/P/P/I/A:

Interventi di implementazione, valorizzazione e manutenzione ordinaria e straordinaria di alcune piste, strade bianche e sentieri esistenti nei territori comunali di Agnone, Carovilli e Roccavivara, mediante operazioni di decespugliamento e ricarico con misto naturale di cava (o materiale equivalente), finalizzati al mantenimento e al miglioramento della viabilità.

- ☐ Piano/Programma (definizione di cui all'art. 5, comma 1, lett e) del D.lgs. 152/06)
☒ Progetto/intervento (definizione di cui all'art. 5, comma 1, lett g) del D.lgs. 152/06)

Il progetto/intervento ricade nelle tipologie di cui agli Allegati II, II bis, III e IV alla Parte Seconda del D.Lgs. 152/06 e s.m.i.

- ☐ Si indicare quale
tipologia:
☒ No

Il progetto/intervento è finanziato con risorse pubbliche?

- ☐ Si indicare quali risorse:
.
☐ No

Il progetto/intervento è un'opera pubblica?

- ☒ Si
☐ No

- ☐ Attività (qualsiasi attività umana non rientrante nella definizione di progetto/intervento che possa avere relazione o interferenza con l'ecosistema naturale)
☐ PROPOSTE PRE-VALUTATE (VERIFICA DI CORRISPONDENZA)



Tipologia P/P/P/I/A:	<input type="checkbox"/> <i>Piani faunistici/piani ittici</i> <input type="checkbox"/> <i>Calendari venatori/ittici</i> <input type="checkbox"/> <i>Piani urbanistici/paesaggistici</i> <input type="checkbox"/> <i>Piani energetici/infrastrutturali</i> <input type="checkbox"/> <i>Altri piani o programmi.....</i> <input type="checkbox"/> <i>Ristrutturazione / manutenzione edifici DPR 380/2001</i> <input type="checkbox"/> <i>Realizzazione ex novo di strutture ed edifici</i> <input type="checkbox"/> <i>Manutenzione di opere civili ed infrastrutture esistenti</i> <input type="checkbox"/> <i>Manutenzione e sistemazione di fossi, canali, corsi d'acqua</i> <input type="checkbox"/> <i>Attività agricole</i> <input type="checkbox"/> <i>Attività forestali</i> <input type="checkbox"/> <i>Manifestazioni motoristiche, ciclistiche, gare cinofile, eventi sportivi, sagre e/o spettacoli pirotecnici, eventi/riprese cinematografiche e spot pubblicitari etc.</i> <input checked="" type="checkbox"/> <i>Altro (specificare)</i> Interventi di implementazione, valorizzazione e manutenzione ordinaria e straordinaria di alcune piste, strade bianche e sentieri esistenti nei territori comunali di Agnone, Carovilli e Roccapavara.
Proponente:	Comune capofila Agnone
SEZIONE 1 - LOCALIZZAZIONE ED INQUADRAMENTO TERRITORIALE	
Regione: Molise Comuni: Agnone, Carovilli, Civitanova del Sannio, Pescolanciano, Pietrabbondante, Poggio Sannita, Roccapavara, Salcito, Trivento, Vastogirardi.	
Particelle catastali:(se utili e necessarie)	Interventi su viabilità pubblica individuata attraverso il catasto terreni o ricadente nel demanio comunale di Agnone, particella 90, foglio 1 Comune di Agnone.
Contesto localizzativo Il progetto si localizza in Aree naturali.	
Coordinate geografiche: (se utili e necessarie)	LAT.
S.R.:	LONG.
Nel caso di Piano o Programma , descrivere area di influenza e attuazione e tutte le altre informazioni pertinenti:	



SEZIONE 2 – LOCALIZZAZIONE P/P/P/I/A IN RELAZIONE AI SITI NATURA 2000

SITI NATURA 2000

SIC	cod .	IT _ _ _ _ _	
		IT _ _ _ _ _	
		IT _ _ _ _ _	
ZSC	cod .	IT7218215	Abeti Soprani - Monte Campo - Monte Castelbarone - Sorgenti del Verde.
		IT _ _ _ _ _	
		IT _ _ _ _ _	
		IT _ _ _ _ _	
ZPS	cod .	IT _ _ _ _ _	
		IT _ _ _ _ _	
		IT _ _ _ _ _	

È stata presa visione degli Obiettivi di Conservazione, delle Misure di Conservazione, e/o del Piano di Gestione e delle Condizioni d'Obbligo eventualmente definite del Sito/i Natura 2000 ? ☒ Si ☐ No

Citare, l'atto consultato: Piano di Gestione SIC: Abeti Soprani - Monte Campo - Monte Castelbarone - Sorgenti del Verde.

2.1 - Il P/P/P/I/A interessa aree naturali protette nazionali o regionali?

☐ Si ☒ No

Aree Protette ai sensi della Legge 394/91: Eventuale nulla osta/autorizzazione/parere rilasciato dell'Ente Gestore dell'Area Protetta (se disponibile e già rilasciato) :

2.2 - Per P/P/P/I/A esterni ai siti Natura 2000:

Tra i siti Natura 2000 indicati e l'area interessata dal P/P/P/I/A, sono presenti elementi di discontinuità o barriere fisiche di origine naturale o antropica (es. diversi reticoli idrografici, centri abitati, infrastrutture ferroviarie o stradali, zone industriali, etc.)??

☐ Si ☐ No

Descrivere:

SEZIONE 3 – SCREENING MEDIANTE VERIFICA DI CORRISPONDENZA DI PROPOSTE PRE-VALUTATE



Si richiede di avviare la procedura di Verifica di Corrispondenza per P/P/P/I/A pre-valutati?

☐ Si ☐ No

Se, Sì, il presentare il Format alla sola Autorità competente al rilascio dell'autorizzazione finale del P/P/P/I/A, e compilare elementi sottostanti. Se No si richiede di avviare screening specifico.

PRE-VALUTAZIONI – per proposte già assoggettate a screening di incidenza

PROPOSTE PRE-VALUTATE:

Si dichiara, assumendosi ogni responsabilità, che il piano/progetto/intervento/attività rientra ed è conforme a quelli già **pre-valutati** da parte dell'Autorità competente per la Valutazione di Incidenza, e pertanto non si richiede l'avvio di uno screening di incidenza specifico?

*(n.b.: in caso di risposta negativa (**NO**), si richiede l'avvio di screening specifico)*

☐ SI
☐ NO

Se, Sì, esplicitare in modo chiaro e completo il riferimento all'Atto di pre-valutazione nell'ambito del quale il P/P/P/I/A rientra nelle tipologie assoggettate positivamente a screening di incidenza da parte dell'Autorità competente per la V.Inc.A e compilare le successive sezioni 4 e 4.1:

.....
.....
.....
.....
.....

SEZIONE 4 – DESCRIZIONE E DECODIFICA DEL P/P/P/I/A DA ASSOGETTARE A SCREENING

RELAZIONE DESCRITTIVA DETTAGLIATA DEL P/P/P/I/A

Gli interventi hanno l'obiettivo di implementare, valorizzare e mantenere alcune piste e sentieri esistenti.

La **segnaletica outdoor** sarà conforme al *Manuale operativo per la Progettazione e Gestione dei Sentieri nella Regione Molise* (Atto: GIUNTA 2017/185 del 23/05/2017).

La **segnaletica stradale** per la ciclabile sarà posizionata lungo la viabilità pubblica e rispetterà le disposizioni del **Codice della Strada** e le normative vigenti.

Non sono previste aree di cantiere all'interno della Rete Natura 2000 per il deposito di macchinari o materiali. Gli interventi all'interno delle ZSC si limiteranno a:

- operazioni di decespugliamento ordinario e straordinario;
- messa in opera di pali per l'installazione della segnaletica outdoor, informativa e/o stradale;
- lavori di sistemazione del fondo di strade pubbliche (carrarecce/piste), attraverso il ricarico con misto naturale di cava, finalizzati al ripristino delle condizioni di transitabilità e sicurezza per i ciclisti.

Ai fini della redazione del materiale utile per il **FORMAT DI SUPPORTO SCREENING DI V.INC.A**, si allega la cartografia (su base CTR) relativa ai tratti di percorso oggetto di interventi di ripulitura o ricarico, nonché i **punti di scatto fotografico**, che ricadono **esclusivamente all'interno della Rete Natura 2000**.

Il progetto prevede inoltre l'installazione di **pannelli informativi** contenenti una descrizione delle caratteristiche dei Siti della Rete Natura 2000 attraversati dal percorso. Le informazioni saranno tratte dal portale www.areeprotettemolise.it; ciascun pannello sarà dotato di **QR-code** per accedere direttamente al sito.

Infine, **il Comune di Agnone** si farà carico della manutenzione ordinaria e straordinaria per un periodo minimo di 5 anni.

Area intervento 2. Le tratte interessate dagli interventi di pulizia (decespugliamento) e lavori di sistemazione del fondo di strade pubbliche, ricadono tra **Colle Grascitto** e il **Bosco di Montecastelbarone** nella ZSC *Abeti Soprani - Monte Campo - Monte Castelbarone - Sorgenti del Verde*.



Figura 1 - Stralcio interventi di decespugliamento e sistemazione del fondo stradale - ZSC Abeti Soprani - Monte Campo - Monte Castelbarone - Sorgenti del Verde

L'intervento prevede un primo decespugliamento di pista stabile (localizzazione foto 6) **che non ricade su habitat** con larghezza di **100 cm** per una lunghezza lineare di **520 metri** in prossimità di **Fosso Pratelle**. La pista si sviluppa su

terreni ricadenti nel Demanio del Comune di Agnone.

Il secondo decespugliamento (localizzazione foto 7) ricade in prossimità del **Rifugio di Montecastelbarone** su pista/sentiero in chiusura, l'intervento prevede un'operazione di decespugliamento su una larghezza di **100 cm** e lunghezza lineare di **300 metri**, di cui 180 metri ricadono nell'**habitat 6210**. La pista/sentiero si sviluppa su terreni ricadenti nel Demanio del Comune di Agnone e su pista stabile (presente nella cartografia IGMI, Volo IT2000)

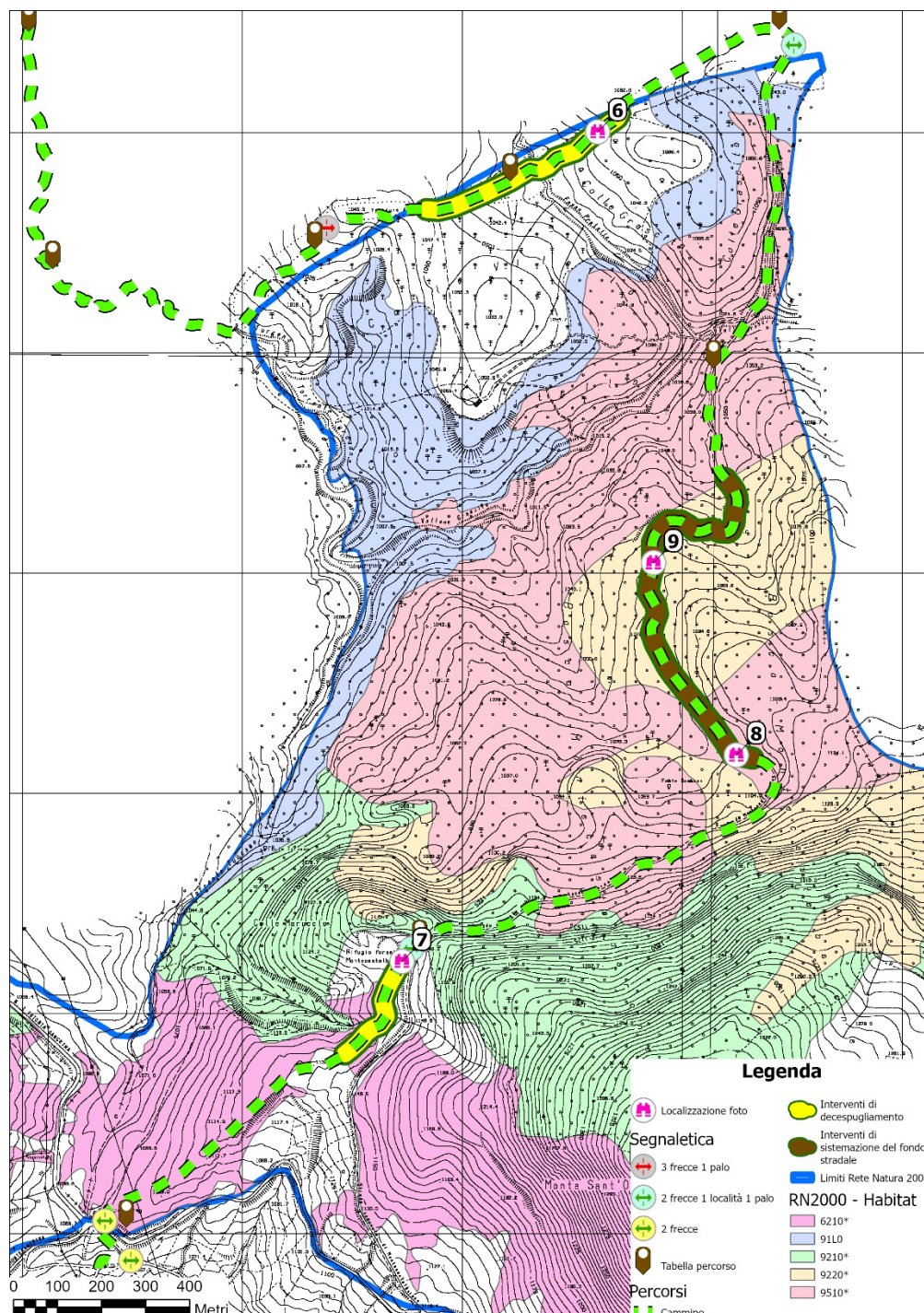
Si precisa che **non verrà effettuato alcun taglio di vegetazione arborea**.

I lavori di **sistemazione del fondo stradale**, finalizzati al ripristino delle condizioni di transitabilità e sicurezza dei ciclisti, ricadono in prossimità di **Fonte Sambuco** e sulla **SC Montecastelbarone** (localizzazione foto 8 e 9), per un totale di **940 metri**. I lavori consistono nel **ricarico puntuale** (12 punti di ricarica) con misto naturale di cava per uno spessore da 5 a 25 cm (*sezione del piano stradale* nella cartella Cartografia - Stralci CTR - Sezione), ove possibile, dei canali di scolo/cunette (esistenti).



Figura 2 - Esempio di intervento di ricarica

Si allegano:

- stralcio CTR con gli interventi di decespugliamento nella sola Rete Natura 2000;
- shape file degli interventi e della segnaletica outdoor e informativa dell'intero progetto;
- documentazione fotografica dell'intero progetto;

4.1 - Documentazione: allegati tecnici e cartografici a scala adeguata

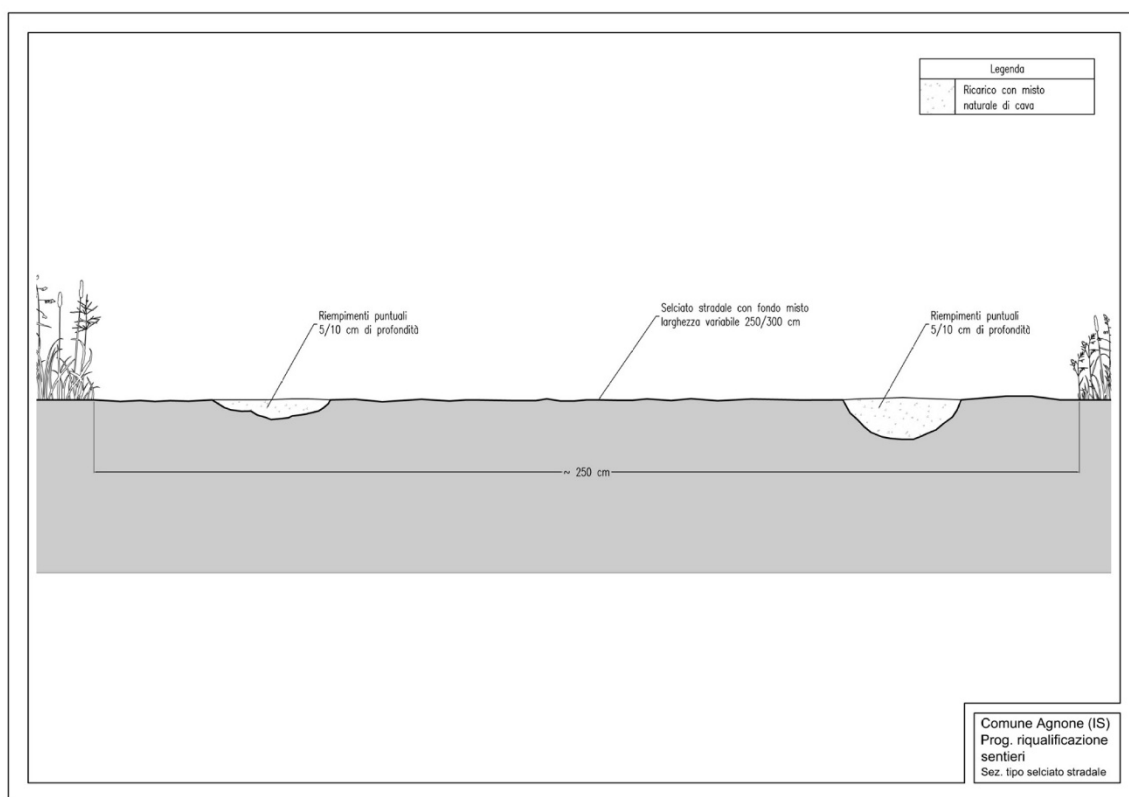
(barrare solo i documenti disponibili eventualmente allegati alla proposta)



<input checked="" type="checkbox"/> File vettoriali/shape della localizzazione dell'P/P/P/I/A		<input type="checkbox"/> Eventuali studi ambientali disponibili		
<input type="checkbox"/> Carta zonizzazione di Piano/Programma		<input type="checkbox"/> Altri elaborati tecnic:		
<input type="checkbox"/> Relazione di Piano/Programma			
<input type="checkbox"/> Planimetria di progetto e delle eventuali aree di cantiere		<input type="checkbox"/> Altri elaborati tecnic:		
<input type="checkbox"/> Ortofoto con localizzazione delle aree di P/I/A e eventuali aree di cantiere			
<input checked="" type="checkbox"/> Documentazione fotografica <i>ante operam</i>		<input type="checkbox"/> Altri elaborati tecnic:		
			
		<input type="checkbox"/> Altro:		
			
		<input type="checkbox"/> Altro:		
			
4.2 - CONDIZIONI D'OBBLIGO (n.b.: da non compilare in caso di screening semplificato)		Condizioni d'obbligo rispettate:		
Il P/P/P/I/A è stato elaborato ed è conforme al rispetto della Condizioni d'Obbligo? <input type="checkbox"/> Si <input type="checkbox"/> No		➤		
		...		
		➤		
		➤		
		➤		
		➤		
		➤		
		➤		
		Se, Si , il proponente si assume la piena responsabilità dell'attuazione delle Condizioni d'Obbligo riportate nella proposta. Riferimento all'Atto di individuazione delle Condizioni d'Obbligo:		
		Se, No , perché:		
SEZIONE 5 - DECODIFICA DEL PIANO/PROGETTO/INTERVENTO/ATTIVITA' (compilare solo parti pertinenti)				
È prevista trasformazione di uso del suolo?	<input type="checkbox"/> SI	<input checked="" type="checkbox"/> NO	<input type="checkbox"/> PERMANENTE	<input type="checkbox"/> TEMPORANEA
Se, Si , cosa è previsto:				
Sono previste movimenti terra/sbancamenti/scavi?	<input type="checkbox"/> SI <input checked="" type="checkbox"/> NO	Verranno livellate od effettuati interventi di spietramento su superfici naturali?	<input type="checkbox"/> SI <input checked="" type="checkbox"/> NO	
• Se, Si , cosa è previsto:		Se, Si , cosa è previsto:		



		
Sono previste aree di cantiere e/o aree di stoccaggio materiali/terreno asportato/etc.? <input type="checkbox"/> SI <input checked="" type="checkbox"/> NO		Se, Si , cosa è previsto:	
È necessaria l'apertura o la sistemazione di piste di accesso all'area?	<input type="checkbox"/> SI <input checked="" type="checkbox"/> NO	Le piste verranno ripristinate a fine dei lavori/attività?	<input type="checkbox"/> SI <input type="checkbox"/> NO
Se, Si , cosa è previsto:		Se, Si , cosa è previsto:	
E' previsto l'impiego di tecniche di ingegneria naturalistica e/o la realizzazione di interventi finalizzati al miglioramento ambientale? <input type="checkbox"/> SI <input checked="" type="checkbox"/> NO		Se, Si , descrivere:	
Specie vegetali	È previsto il taglio/esbosco/rimozione di specie vegetali? <input checked="" type="checkbox"/> SI <input type="checkbox"/> NO	Se, Si , descrivere: ripristino della viabilità pubblica (catasto terreni) e dei sentieri/piste ricadenti su demanio comunale, ove compromessi dalla vegetazione infestante erbacea e arbustiva, mediante l'impiego di mezzi meccanici. Si precisa che le operazioni verranno effettuate esclusivamente su una fascia di larghezza pari a 100 cm, senza procedere al taglio della vegetazione arborea.	
	La proposta è conforme alla normativa nazionale e/o regionale riguardante le specie vegetali alloctone e le attività di controllo delle stesse (es. eradicazione)? <input checked="" type="checkbox"/> SI <input type="checkbox"/> NO	Sono previsti interventi di piantumazione/rinverdimento/messa a dimora di specie vegetali? <input type="checkbox"/> SI <input checked="" type="checkbox"/> NO Se, Si , cosa è previsto: Indicare le specie interessate:	



Spe cie ani mali	La proposta è conforme alla normativa nazionale e/o regionale riguardante le specie animali alloctone e la loro attività di gestione? <input checked="" type="checkbox"/> SI <input type="checkbox"/> NO	Sono previsti interventi di controllo/immissione/ripopolamento/allevamento di specie animali o attività di pesca sportiva? <input type="checkbox"/> SI <input checked="" type="checkbox"/> NO Se, Si , cosa è previsto: Indicare le specie interessate:	
Mez zi mec cani ci	Mezzi di cantiere o mezzi necessari per lo svolgimento dell'intervento	<input checked="" type="checkbox"/> Decespugliatore, motosega, trincia semovente, mini escavatore 17q con trincia, trivella e batti pali per il posizionamento pali segnaletica outdoor e informativa. <input checked="" type="checkbox"/> Mini escavatore 17q per il ricarica con misto naturale di cava. <input type="checkbox"/> Mezzi pesanti (Camion, dumper, autogru, gru, betoniere, asfaltatori, rulli compressori): <input type="checkbox"/> Mezzi aerei o imbarcazioni (elicotteri, aerei, barche, chiatte, draghe, pontoni):	
Fon ti di inq ui na me nto e pro duzi one di rifiu ti	La proposta prevede la presenza di fonti di inquinamento (luminoso, chimico, sonoro, acquatico, etc.) o produzione di rifiuti? <input type="checkbox"/> SI <input checked="" type="checkbox"/> NO	La proposta è conforme alla normativa nazionale e/o regionali di settore? <input type="checkbox"/> SI <input type="checkbox"/> NO Descrivere:	
Interventi edilizi			
Per interventi edilizi su strutture preesistenti Riportare il titolo edilizio in forza al quale è stato realizzato l'immobile		<input type="checkbox"/> Permesso a costruire <input type="checkbox"/> Permesso a costruire in sanatoria <input type="checkbox"/> Condono <input type="checkbox"/> DIA/SCIA	Estremi provvedimento o altre informazioni utili:



Anno:	Gennaio	Febbraio	Marzo	Aprile	Maggio	Giugno	Luglio	Agosto	Settembre	Ottobre	Novembre	Dicembre	
2025													
1° sett.													
2° sett.													
3° sett.													
4° sett.													
2026													
1° sett.													
2° sett.													
3° sett.													
4° sett.													
2027													
1° sett.													
2° sett.													
3° sett.													
4° sett.													
2028													
1° sett.													
2° sett.													
3° sett.													
4° sett.													
2029													
1° sett.													
2° sett.													
3° sett.													
4° sett.													
Ditta/Società		Proponente/ Professionista incaricato			Firma e/o Timbro				Luogo e data				
Comune di Agnone		RUP Comune											

REGIONE MOLISE GIUNTA REGIONALE
Protocollo Arrivo N. 120676/2025 del 13-08-2025
Allegato 2 - Class. 0 - Copia Documento

(compilare solo le parti necessarie in relazione alla tipologia della proposta)

** le singole Regioni e PP.AA possono adeguare, integrare e/o modificare le informazioni presenti nel presente Format sulla base delle esigenze operative o peculiarità territoriali, prevedendo, se del caso, anche Format specifici per particolari attività settoriali.