



COMUNE DI ROCHETTA A VOLTURNO

Provincia di ISESNIA

PROGETTO DI GESTIONE E MANUTENZIONE DELL'AREA SORGENTI E CORSO INIZIALE DEL FIUME VOLTURNO



Programma di interventi di efficientamento energetico, mobilità sostenibile,
mitigazione e adattamento ai cambiamenti climatici degli Enti parco nazionali
2020 del Ministero dell'Ambiente e della Sicurezza Energetica



Tipologia I - Adattamento ai cambiamenti climatici

Categoria 2 - Riduzione e/o prevenzione della frammentazione degli habitat e potenziamento
dell'interconnettività della rete ecologica, su superfici pubbliche

Intervento I.2.2 - interventi volti alla protezione e ripristino del suolo conservando le sue funzioni e servizi
principali di fertilità naturale, capacità di agire come sink di carbonio e capacità di trattenimento
dell'acqua.



REGIONE MOLISE GIUNTA REGIONALE
Protocollo Arriivo N. 160850/2025 del 11-11-2025
Allegato 2 - Class. 0 - Copia Documento

ID ELABORATO	TITOLO ELABORATO
b1.Scren_VInca_0	SCREENING DI INCIDENZA AMBIENTALE - FORMAT PROPONENTE
PROGETTAZIONE	
DOTT. FOR. LUDOVICO FRATE, PHD Fraz. Montalto 17, 86087 Rionero Sannitico (IS) +39 3333767557 l.frate@conafpec.it frateludovico@gmail.com	
DATA	LUGLIO 2025
REV.	0
SCALA	-

FORMAT DI SUPPORTO SCREENING DI V.INC.A per Piani/Programmi/Progetti/Interventi/Attività – PROPONENTE**

Oggetto P/P/P/I/A:	PROGETTO DI GESTIONE E MANUTENZIONE DELL'AREA SORGENTI E CORSO INIZIALE DEL FIUME VOLTURNO
<p><input type="checkbox"/> Piano/Programma (definizione di cui all'art. 5, comma 1, lett e) del D.lgs. 152/06)</p> <p><input checked="" type="checkbox"/> Progetto/intervento (definizione di cui all'art. 5, comma 1, lett g) del D.lgs. 152/06)</p> <p>Il progetto/intervento ricade nelle tipologie di cui agli Allegati II, II bis, III e IV alla Parte Seconda del D.Lgs. 152/06 e s.m.i.</p> <p><input type="checkbox"/> Si</p> <p><input checked="" type="checkbox"/> No</p> <p>Il progetto/intervento è finanziato con risorse pubbliche?</p> <p><input checked="" type="checkbox"/> Si Programma di interventi di efficientamento energetico, mobilità sostenibile, mitigazione e adattamento ai cambiamenti climatici degli Enti parco nazionali 2020 del Ministero dell'Ambiente e della Sicurezza Energetica e nello specifico nella Tipologia I – Adattamento ai cambiamenti climatici, Categoria 2 – Riduzione e/o prevenzione della frammentazione degli habitat e potenziamento dell'interconnettività della rete ecologica, su superfici pubbliche, intervento I.2.2 – Interventi volti alla protezione e ripristino del suolo conservando le su funzioni e servizi principali di fertilità naturale, capacità di agire come sink di carbonio e capacità di trattenimento dell'acqua</p> <p><input type="checkbox"/> No</p> <p>Il progetto/intervento è un'opera pubblica?</p> <p><input checked="" type="checkbox"/> Si</p> <p><input type="checkbox"/> No</p> <p><input type="checkbox"/> Attività (qualsiasi attività umana non rientrante nella definizione di progetto/intervento che possa avere relazione o interferenza con l'ecosistema naturale)</p> <p><input type="checkbox"/> Proposte Pre-Valutate (Verifica di Corrispondenza)</p>	
Tipologia P/P/P/I/A:	<p><input type="checkbox"/> Piani faunistici/piani ittici</p> <p><input type="checkbox"/> Calendari venatori/ittici</p> <p><input type="checkbox"/> Piani urbanistici/paesaggistici</p> <p><input type="checkbox"/> Piani energetici/infrastrutturali</p> <p><input type="checkbox"/> Altri piani o programmi</p> <p><input type="checkbox"/> Ristrutturazione / manutenzione edifici DPR 380/2001</p> <p><input type="checkbox"/> Realizzazione ex novo di strutture ed edifici</p> <p><input type="checkbox"/> Manutenzione di opere civili ed infrastrutture esistenti</p> <p><input type="checkbox"/> Manutenzione e sistemazione di fossi, canali, corsi d'acqua</p> <p><input type="checkbox"/> Attività agricole</p> <p><input checked="" type="checkbox"/> Attività forestali</p> <p><input type="checkbox"/> Manifestazioni motoristiche, ciclistiche, gare cinofile, eventi sportivi, sagre e/o spettacoli pirotecnici, eventi/riprese cinematografiche e spot pubblicitari etc.</p> <p><input type="checkbox"/> Altro:</p>

Proponente:	<i>Comune di Rocchetta a Volturno (IS)</i>
-------------	---

SEZIONE 1 - LOCALIZZAZIONE ED INQUADRAMENTO TERRITORIALE		
Regione: Molise Comune: Rocchetta a Voltuno Prov.: Isernia Località/Frazione: Sorgenti Capo Volturno Indirizzo:		Contesto localizzativo <input type="checkbox"/> Centro urbano <input type="checkbox"/> Zona periurbana <input type="checkbox"/> Aree agricole <input type="checkbox"/> Aree industriali <input checked="" type="checkbox"/> Aree naturali <input type="checkbox"/>
Particelle catastali:	<i>Il progetto interessa aree demaniali e parte della particella 213 del foglio 5</i>	
Coordinate geografiche: S.R.: WGS84 (EPSG 4326)	41.641235 14.1421918 E	
Nel caso di Piano e Programma , descrivere area di influenza e attuazione e tutte le altre informazioni pertinenti:		

SEZIONE 2 – LOCALIZZAZIONE P/P/P/I/A IN RELAZIONE AI SITI NATURA 2000			
SITI NATURA 2000			
ZSC	cod.	IT IT7212128	Fiume Volturno dalle sorgenti al Fiume Cavaliere
ZPS	cod.		
<p>È stata presa visione degli Obiettivi di Conservazione, delle Misure di Conservazione, e/o del Piano di Gestione e delle Condizioni d'Obbligo eventualmente definite del Sito/i Natura 2000?</p> <p><input checked="" type="checkbox"/> Si <input type="checkbox"/> No</p> <p>Citare, l'atto consultato:</p> <p>- Deliberazione di Giunta n° 590 del 16/12/2024 DIRETTIVA HABITAT 92/43/CEE – Messa in mora complementare della procedura d'infrazione 2015/2163 – ridefinizione degli obiettivi e delle misure di conservazione dei siti natura 2000 presenti in Molise. Approvazione di 42 (quarantadue) format di altrettante zone speciali di conservazione. provvedimenti.</p> <p>- DGR n. 772 del 31 dicembre 2015: Approvazione dei Piani di gestione, comprensivi delle misure di conservazione, relativi a 59 siti di importanza comunitaria della regione biogeografica mediterranea</p>			
<p>2.1 - Il P/P/P/I/A interessa aree naturali protette nazionali o regionali?</p> <p><input type="checkbox"/> Si</p> <p><input checked="" type="checkbox"/> No</p>		<p>Aree Protette ai sensi della Legge 394/91: _____</p>	
<p>2.2 – Per P/P/P/I/A esterni ai siti Natura 2000:</p>			
<p>Sito cod. IT _____ distanza dal sito _____</p> <p>Tra i siti Natura 2000 indicati e l'area interessata dal P/P/P/I/A, sono presenti elementi di discontinuità o barriere fisiche di origine naturale o antropica (es. diversi reticoli idrografici, centri abitati, infrastrutture ferroviarie o stradali, zone industriali, etc.)?</p> <p><input type="checkbox"/> Si</p> <p><input type="checkbox"/> No</p> <p>Descrivere: _____</p>			

REGIONE MOLISE GIUNTA REGIONALE
Protocollo Arrivo N. 160850/2025 del 11-11-2025
Allegato 2 - Class. 0 - Copia Documento

SEZIONE 3 – SCREENING MEDIANTE VERIFICA DI CORRISPONDENZA DI PROPOSTE PRE-VALUTATE

Si richiede di avviare la procedura di Verifica di Corrispondenza per P/P/P/I/A pre-valutati?

☐ Sì

☒ No

Se, Sì, il presentare il Format alla sola Autorità competente al rilascio dell'autorizzazione finale del P/P/P/I/A, e compilare elementi sottostanti. Se No si richiede di avviare screening specifico.

PRE-VALUTAZIONI – per proposte già assoggettate a screening di incidenza

PROPOSTE PRE-VALUTATE:

Si dichiara, assumendosi ogni responsabilità, che il piano/progetto/intervento/attività rientra ed è conforme a quelli già **pre-valutati** da parte dell'Autorità competente per la Valutazione di Incidenza, e pertanto non si richiede l'avvio di uno screening di incidenza specifico?

*{n.b.: in caso di risposta negativa (**NO**), si richiede l'avvio di screening specifico}*

☐ Sì

☒ No

*Se, **Sì**, esplicitare in modo chiaro e completo il riferimento all'Atto di pre-valutazione nell'ambito del quale il P/P/P/I/A rientra nelle tipologie assoggettate positivamente a screening di incidenza da parte dell'Autorità competente per la V.Inc.A e compilare le successive sezioni 4 e 4.1:*

.....

SEZIONE 4 – DESCRIZIONE E DECODIFICA DEL P/P/P/I/A DA ASSOGGETTARE A SCREENING

RELAZIONE DESCRITTIVA DETTAGLIATA DEL P/P/P/I/A

Obiettivo dell'intervento è quello, in linea con gli obiettivi previsti dal finanziamento, di migliorare in alcuni tratti l'habitat fluviale andando a ridurre le condizioni di disturbo (vegetazione infestante e alloctona) e al contempo aumentare la superficie dell'habitat attraverso interventi di piantagione di specie autoctone.

PIANTAGIONE DI SPECIE AUTOCTONE

L'intervento consiste nella piantagione di specie caratteristiche dell'habitat 92A0 in 5 aree per una superficie totale di circa 6.500 m². Le aree individuate, situate su suolo pubblico o demaniale, risultano attualmente prive di copertura arborea e caratterizzate dalla presenza di vegetazione erbaceo-ruderale e cespugliosa in espansione, spesso originata dalla propagazione di specie infestanti provenienti dai campi coltivati adiacenti.

Il rimboschimento sarà di tipo misto, con l'impiego di 80 piante forestali fornite in vaso o in zolla, di circonferenza 8–10 cm misurata a 1 metro da terra. Preso atto che l'area d'intervento ricade all'interno dell'habitat di direttiva 92A0 "Foreste a galleria di *Salix alba* e *Populus alba*" la scelta delle specie da utilizzare per le opere di rimboschimento è dettata dalla composizione specifica della vegetazione potenziale dei luoghi, così come descritta nell'inquadramento vegetazionale. Pertanto si prevede l'impiego delle seguenti specie:

- N. 40 alberi di *Salix alba*
- N. 25 alberi di *Fraxinus angustifolia*
- N. 15 alberi di *Populus alba*

DECESPUGLIAMENTO

Come anticipato in precedenza, ai margini dell'habitat 92A0 sono presenti aree marginali invase da rovi probabilmente sottoposte a fenomeni di disturbo. Tali aree, così come individuate nelle tavole di progetto andranno decespugliate tramite l'impiego di mezzi manuali e/o meccanici (decespugliatori, trattori agricoli dotati di trincia ove possibile). Il decespugliamento verrà inoltre effettuato nelle aree da rimboschire invase da vegetazione infestante.

RIMOZIONE DELLE SPECIE ALLOCTONE

All'interno dell'area di progetto sono state censite alcune specie alloctone tra cui:

- 1 individuo di altezza pari a circa 14 metri di *Cupressus* sp.
- 3 individui di *Juglans regia*
- 5 individui di *Robinia pseudoacacia*.

L'intervento prevede l'eliminazione delle specie alloctone al fine di aumentare la qualità dell'habitat. Per quanto riguarda il cipresso si prevede il taglio e l'abbattimento. Per il noce comune e la robinia si prevede l'eliminazione attraverso la cercinatura. La cercinatura consiste nel rimuovere la corteccia e il cambio lungo la circonferenza del tronco a circa 1,30 m di altezza, in un anello largo 15-30 cm utilizzando una piccola motosega o altri attrezzi specifici (sempre facendo attenzione a non danneggiare l'alburno).

BACHECA INFORMATIVA

L'intervento è completato dall'installazione di una bacheca informativa in legno compresa di grafica e stampa su dibon o simili.

Per ulteriori dettagli si rimanda alla Relazione generale e agli elaborati progettuali

4.1 - Documentazione: allegati tecnici e cartografici a scala adeguata
(barrare solo i documenti disponibili eventualmente allegati alla proposta)

- ☒ File vettoriali/shape della localizzazione dell'P/P/P/I/A
- ☐ Carta zonizzazione di Piano/Programma
- ☐ Relazione di Piano/Programma
- ☒ Planimetria di progetto e delle eventuali aree di cantiere
- ☒ Ortofoto con localizzazione delle aree di P/I/A e eventuali aree di cantiere
- ☒ Documentazione fotografica *ante operam*

- ☐ Eventuali studi ambientali disponibili
- ☐ Altri elaborati tecnici:
- ☐ Altro:

4.2 - CONDIZIONI D'OBBLIGO (n.b.: da non compilare in caso di screening semplificato)

Il P/P/P/I/A è stato elaborato ed è conforme al rispetto della **Condizioni d'Obbligo?**

- ☐ Sì
- ☐ No

Se, **Sì**, il proponente si assume la piena responsabilità dell'attuazione delle Condizioni d'Obbligo riportate nella proposta.

Riferimento all'Atto di individuazione delle Condizioni d'Obbligo:

Condizioni d'obbligo rispettate:

Se, **No**, perché:

SEZIONE 5 - DECODIFICA DEL PIANO/PROGETTO/INTERVENTO/ATTIVITA'				
(compilare solo parti pertinenti)				
È prevista trasformazione di uso del suolo?	<input type="checkbox"/> Si	<input checked="" type="checkbox"/> No	<input type="checkbox"/> PERMANENTE	<input type="checkbox"/> TEMPORANEA
Se, Si , cosa è previsto:				
Sono previste movimenti terra/sbancamenti/scavi?	<input type="checkbox"/> Si <input checked="" type="checkbox"/> No		Verranno livellate od effettuati interventi di spietramento su superfici naturali?	<input type="checkbox"/> Si <input checked="" type="checkbox"/> No
Se, Si , cosa è previsto:			Se, Si , cosa è previsto:	
Sono previste aree di cantiere e/o aree di stoccaggio materiali/terreno asportato/etc.? <input type="checkbox"/> Si <input checked="" type="checkbox"/> No			Se, Si , cosa è previsto:	
È necessaria l'apertura o la sistemazione di piste di accesso all'area?	<input type="checkbox"/> Si <input checked="" type="checkbox"/> No		Le piste verranno ripristinate a fine dei lavori/attività?	<input checked="" type="checkbox"/> Si <input type="checkbox"/> No
Se, Si , cosa è previsto:			Se, Si , cosa è previsto: Non sarà necessario aprire piste. Le aree di cantiere sono raggiungibili dalla Strada comunale San Vincenzo e dalla carrareccia che si trova in sinistra idrografica del Fiume (vedi. Fig. 7 della Relazione generale).	
È previsto l'impiego di tecniche di ingegneria naturalistica e/o la realizzazione di interventi finalizzati al miglioramento ambientale? <input checked="" type="checkbox"/> Si <input type="checkbox"/> No			Se, Si , descrivere: Si prevede la piantagione di specie autoctone al fine di aumentare la qualità dell'habitat	
Specie vegetali	È previsto il taglio/esbosco/rimozione di specie vegetali? <input checked="" type="checkbox"/> Si <input type="checkbox"/> No		Se, Si , descrivere: E' previsto il taglio e/o la cercinatura delle specie alloctone riscontrate nell'area d'intervento; è previsto inoltre il decespugliamento delle aree invase dalla vegetazione infestante	
La proposta è conforme alla normativa nazionale e/o regionale riguardante le specie vegetali alloctone e le attività di controllo delle stesse (es. eradicazione)? <input checked="" type="checkbox"/> Si <input type="checkbox"/> No			Sono previsti interventi di piantumazione/rinverdimento/messa a dimora di specie vegetali? <input checked="" type="checkbox"/> Si <input type="checkbox"/> No Se, Si , cosa è previsto: è prevista la piantagione di specie autoctone al fine di aumentare la qualità dell'habitat, di dimensione 08-10 cm di circonferenza Indicare le specie interessate: Salix alba (nr. 40), Fraxinus angustifolia (nr. 25), Populus alba (nr. 15)	

REGIONE MOLISE GIUNTA REGIONALE
 Protocollo Arrivo N. 160850/2025 del 11-11-2025
 Allegato 2 - Class. 0 - Copia Documento

Specie animali	La proposta è conforme alla normativa nazionale e/o regionale riguardante le specie animali alloctone e la loro attività di gestione? <input checked="" type="checkbox"/> Si <input type="checkbox"/> No	Sono previsti interventi di controllo/immissione/ripopolamento/allevamento di specie animali o attività di pesca sportiva? <input type="checkbox"/> Si <input checked="" type="checkbox"/> No Se, Si , cosa è previsto: Indicare le specie interessate:	
Mezzi meccanici	Mezzi di cantiere o mezzi necessari per lo svolgimento dell'intervento	<i>È previsto l'utilizzo di mini escavatori tipo Bobcat per il trasporto del materiale e l'apertura delle buche; decespugliatori manuali; trattore dotato di trincia per il decespugliamento delle aree a ridosso della Strada comunale San Vincenzo.</i>	
Fonti di inquinamento e produzione di rifiuti	La proposta prevede la presenza di fonti di inquinamento (luminoso, chimico, sonoro, acquatico, etc.) o produzione di rifiuti? <input checked="" type="checkbox"/> Si <input type="checkbox"/> No	La proposta è conforme alla normativa nazionale e/o regionali di settore? <input checked="" type="checkbox"/> Si <input type="checkbox"/> No Descrivere: <i>Emissioni acustiche e in atmosfera dovute alle operazioni di cantiere</i>	
Interventi edili		<input type="checkbox"/> Permesso a costruire <input type="checkbox"/> Permesso a costruire in sanatoria <input type="checkbox"/> Condono <input type="checkbox"/> DIA/SCIA <input type="checkbox"/> Altro	Estremi provvedimento o altre informazioni utili:
Per interventi edili su strutture preesistenti riportare il titolo edilizio in forza al quale è stato realizzato l'immobile e/o struttura oggetto di intervento			
Manifestazioni		Numero presunto di partecipanti:
Per manifestazioni, gara, motoristiche, eventi sportivi, spettacoli pirotecnici, sagre, etc.		Numero presunto di veicoli coinvolti nell'evento (moto, auto, biciclette, etc.):
		Numero presunto di mezzi di supporto (ambulanze, vigili del fuoco, forze dell'ordine, mezzi aerei o navali):
		Numero presunto di gruppi elettrogeni e/o bagni chimici:

Attività ripetute	<div>Descrivere:</div> <div>Possibili varianti/modifiche:</div> <div>Note:</div>
<div>L'attività/intervento si ripete annualmente/periodicamente alle stesse condizioni?</div> <div><input type="checkbox"/> Sì <input type="checkbox"/> No</div>	
<div>La medesima tipologia di proposta ha già ottenuto in passato parere positivo di V.Inc.A?</div> <div><input type="checkbox"/> Sì <input type="checkbox"/> No</div> <div>Se, Sì, allegare e citare precedente parere in "Note".</div>	

SEZIONE 6 - CRONOPROGRAMMA AZIONI PREVISTE PER IL P/P/P/I/A

Descrivere: **Fare riferimento all'elaborato h1 Cronoprogramma; il cantiere avrà una durata pari a 17 giorni**

Legenda:

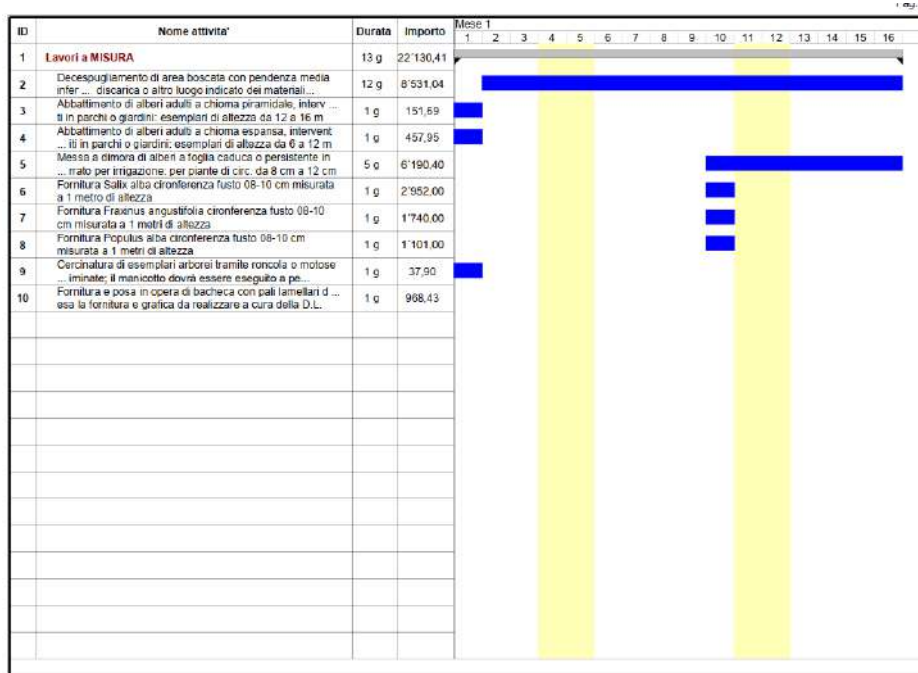

REGIONE MOLISE GIUNTA REGIONALE
Protocollo Arrivo N. 160850/2025 del 11-11-2025
Allegato 2 - Class. 0 - Copia Documento

Ditta/Società	Proponente/ Professionista incaricato	Firma e/o Timbro	Luogo e data
Comune di Rocchetta a Volturno	Ludovico Frate, dottore forestale		Rionero Sannitico, 30/07/2025

(compilare solo le parti necessarie in relazione alla tipologia della proposta)

** le singole Regioni e PP.AA possono adeguare, integrare e/o modificare le informazioni presenti nel presente Format sulla base delle esigenze operative o peculiarità territoriali, prevedendo, se del caso, anche Format specifici per particolari attività settoriali.