

**FORMAT DI SUPPORTO SCREENING DI V.INC.A per Piani/Programmi/Progetti/Interventi/Attività – PROPONENTE****

Oggetto P/P/P/I/A:

"TerraViva Festival" da svolgersi in un area del Bosco Mazzocca di Riccia nel periodo dal 27 Luglio al 16 Agosto 2026.
Partner istituzionale: Comune di Riccia, Assessorato al Turismo Regione Molise

- ☐ Piano/Programma (definizione di cui all'art. 5, comma 1, lett e) del D.lgs. 152/06)
☐ Progetto/intervento (definizione di cui all'art. 5, comma 1, lett g) del D.lgs. 152/06)

Il progetto/intervento ricade nelle tipologie di cui agli Allegati II, II bis, III e IV alla Parte Seconda del D.Lgs. 152/06 e s.m.i.

- ☐ Si indicare quale
tipologia:
☐ No

Il progetto/intervento è finanziato con risorse pubbliche?

- ☐ Si indicare quali
risorse:
☐ No

Il progetto/intervento è un'opera pubblica?

- ☐ Si
☐ No

☒ Attività (qualsiasi attività umana non rientrante nella definizione di progetto/intervento che possa avere relazione o interferenza con l'ecosistema naturale)

- ☐ PROPOSTE PRE-VALUTATE (VERIFICA DI CORRISPONDENZA)



Tipologia P/P/P/I/A:	<input type="checkbox"/> <i>Piani faunistici/piani ittici</i> <input type="checkbox"/> <i>Calendari venatori/ittici</i> <input type="checkbox"/> <i>Piani urbanistici/paesaggistici</i> <input type="checkbox"/> <i>Piani energetici/infrastrutturali</i> <input type="checkbox"/> <i>Altri piani o programmi.....</i> <input type="checkbox"/> <i>Ristrutturazione / manutenzione edifici DPR 380/2001</i> <input type="checkbox"/> <i>Realizzazione ex novo di strutture ed edifici</i> <input type="checkbox"/> <i>Manutenzione di opere civili ed infrastrutture esistenti</i> <input type="checkbox"/> <i>Manutenzione e sistemazione di fossi, canali, corsi d'acqua</i> <input type="checkbox"/> <i>Attività agricole</i> <input type="checkbox"/> <i>Attività forestali</i> <input type="checkbox"/> <i>Manifestazioni motoristiche, ciclistiche, gare cinofile, eventi sportivi, sagre e/o spettacoli pirotecnici, eventi/riprese cinematografiche e spot pubblicitari etc.</i> <input checked="" type="checkbox"/> <i>Altro (specificare)</i> <div style="text-align: right;">..... Manifestazione di eventi culturali, musicali e di turismo sostenibile</div>					
	Proponente: COMUNE DI RICCIA - Via Zaburri - Riccia (CB)					
SEZIONE 1 - LOCALIZZAZIONE ED INQUADRAMENTO TERRITORIALE						
Regione: Molise Comune: <u>RICCIA</u> Prov.: <u>CB</u> Località/Frazione: <u>"BOSCO MAZZOCCA"</u> Indirizzo: <u>C.da Fontecupa</u>				<i>Contesto localizzativo</i> <input type="checkbox"/> Centro urbano <input type="checkbox"/> Zona periurbana <input type="checkbox"/> Aree agricole <input type="checkbox"/> Aree industriali <input checked="" type="checkbox"/> Aree naturali <input type="checkbox"/>		
Particelle catastali: (se utili e necessarie)	Foglio n.68					
Coordinate geografiche: (se utili e necessarie)	LAT.	41,44730				
	LONG.	14,87578				
S.R.:						
Nel caso di Piano o Programma , descrivere area di influenza e attuazione e tutte le altre informazioni pertinenti:						



SEZIONE 2 – LOCALIZZAZIONE P/P/P/I/A IN RELAZIONE AI SITI NATURA 2000

SITI NATURA 2000

SIC	cod .	IT222102	denominazione "Bosco Mazzocca - Castelvetero"
		IT _ _ _ _ _	
		IT _ _ _ _ _	
ZSC	cod .	IT222102	denominazione "Bosco Mazzocca - Castelvetero"
		IT _ _ _ _ _	
		IT _ _ _ _ _	
ZPS	cod .	IT _ _ _ _ _	denominazione
		IT _ _ _ _ _	
		IT _ _ _ _ _	

E' stata presa visione degli Obiettivi di Conservazione, delle Misure di Conservazione, e/o del Piano di Gestione e delle Condizioni d'Obbligo eventualmente definite del Sito/i Natura 2000 ? ☒ Si ☐ No

Citare, l'atto consultato: PIANO DI GESTIONE SIC IT7222102 "Bosco Mazzocca - Castelvetero"
Programma di Sviluppo Rurale 2007-2013 REGIONE MOLISE

2.1 - Il P/P/P/I/A interessa aree naturali protette nazionali o regionali?

☐ Si ☒ No

Aree Protette ai sensi della Legge 394/91: EUAP _ _ _ _ _

_ _ _ _ _
.....

Eventuale nulla osta/autorizzazione/parere rilasciato dell'Ente Gestore dell'Area Protetta (se disponibile e già

rilasciato):
.....
.....

2.2 - Per P/P/P/I/A esterni ai siti Natura 2000:

- Sito cod. IT _ _ _ _ _ distanza dal sito: (_ metri)
- Sito cod. IT _ _ _ _ _ distanza dal sito: (_ metri)
- Sito cod. IT _ _ _ _ _ distanza dal sito: (_ metri)

Tra i siti Natura 2000 indicati e l'area interessata dal P/P/P/I/A, sono presenti elementi di discontinuità o barriere fisiche di origine naturale o antropica (es. diversi reticoli idrografici, centri abitati, infrastrutture ferroviarie o stradali, zone industriali, etc.)??

☐ Si ☐ No



Descrivere:

.....

.....

SEZIONE 3 – SCREENING MEDIANTE VERIFICA DI CORRISPONDENZA DI PROPOSTE PRE-VALUTATE

Si richiede di avviare la procedura di Verifica di Corrispondenza per P/P/P/I/A pre-valutati?

☐ Si ☒ No

Se, Sì, il presentare il Format alla sola Autorità competente al rilascio dell'autorizzazione finale del P/P/P/I/A, e compilare elementi sottostanti. Se No si richiede di avviare screening specifico.

PRE-VALUTAZIONI – per proposte già assoggettate a screening di incidenza**PROPOSTE PRE-VALUTATE:**

Si dichiara, assumendosi ogni responsabilità, che il piano/progetto/intervento/attività rientra ed è conforme a quelli già **pre-valutati** da parte dell'Autorità competente per la Valutazione di Incidenza, e pertanto non si richiede l'avvio di uno screening di incidenza specifico?

*(n.b.: in caso di risposta negativa (**NO**), si richiede l'avvio di screening specifico)*

☐ SI
☐ NO

*Se, **Sì**, esplicitare in modo chiaro e completo il riferimento all'Atto di pre-valutazione nell'ambito del quale il P/P/P/I/A rientra nelle tipologie assoggettate positivamente a screening di incidenza da parte dell'Autorità competente per la V.Inc.A e compilare le successive sezioni 4 e 4.1:*

.....

.....

.....

.....

SEZIONE 4 – DESCRIZIONE E DECODIFICA DEL P/P/P/I/A DA ASSOGGETTARE A SCREENING**RELAZIONE DESCRITTIVA DETTAGLIATA DEL P/P/P/I/A**

(n.b.: nel caso fare direttamente riferimento agli elaborati e la documentazione presentati dal proponente)

L'attività riguarda lo svolgimento di un festival denominato "Terraviva Festival", da realizzarsi in una zona definita del bosco Mazzocca corrispondente ad una parte dell'area boschiva tra C.da "Fontecupa" e C.da "Fontana del Parco", circoscritta da una strada comunale e conosciuta comunemente come "Biscotto". La superficie strettamente interessata all'evento è di circa 0,12 kmq. ed è già attualmente attrezzata e gestita per attività ricreative all'interno del bosco, dove sono presenti spazi dedicati con tavoli in legno, panchine e postazioni sicure per grigliate, sentieri e tracciati mantenuti nel rispetto dell'ambiente naturale. Il festival, di carattere temporaneo, avrà luogo dal 27 Luglio al 16 Agosto 2026 con la finalità di dar vita ad una esperienza immersiva in cui trovare un connubio tra la natura, la cultura locale e la musica, in modo da favorire lo sviluppo di un turismo sostenibile e replicabile.

Tra gli obiettivi più rilevanti dell'iniziativa ci sono infatti:

- L'incremento dei flussi turistici (30-40% di pubblico extra regionale);
- L'incremento dell'economia locale, creando maggiore occupazione delle strutture ricettive e favorendo lo sviluppo di nuove filiere come *food*, *servizi* e *logistica*;
- Il rafforzamento dell'identità locale con la creazione di un "*branding*" territoriale in cui il Terraviva Festival diventi un marchio nell'area del "Fortore" in grado anche di destagionalizzare l'offerta turistica;

Per raggiungere tali risultati il festival sarà fondato su una serie di attività che nel suo arco temporale porteranno nel bosco la musica, i sapori, i contenuti narrativi e l'arte.

Fanno parte del programma contenuti di *storytelling* della montagna con interviste e documentari in cui

la narrazione del bosco diventa centrale, dando risalto all'autenticità del luogo incontaminato. Sono previsti inoltre trekking musicali ed eventi legati alle tradizioni enogastronomiche locali, il tutto dando priorità alla gestione responsabile delle risorse naturali ed alla tutela dell'habitat.

E' infatti l'area in questione ricadente all'interno del SIC IT7222102, "Bosco Mazzocca - Castelvetero".

Dal punto di vista della flora e della vegetazione è prevalente la presenza del *Quercus Cerris*, mentre il sottobosco, se riferito alla zona specifica di svolgimento delle attività del festival, è mantenuto rado da decenni per l'utilizzo antropico, riducendone le specie infestanti anche per misure contro lo sviluppo degli incendi. La fauna presente, non rientra tra specie particolarmente rare, ad eccezione del lanario, presente solo in maniera saltuaria, di alcune specie migratrici e del lupo.

Tra le interferenze strutturali e funzionali come effetti indiretti si escludono l'alterazione del suolo o del sottosuolo e l'alterazione microclimatica mentre possono verificarsi fasi, seppure di breve durata, di inquinamento acustico e luminoso in occasione dei tracking musicali.

L'interferenza tuttavia non coincide col periodo di nidificazione ed accoppiamento del lanario che si verificano nel periodo Gennaio-Aprile, mentre non è stata mai segnalata la presenza del lupo nell'area in oggetto. Ad ogni modo, saranno puntualmente adottate precise misure di mitigazione dell'impatto sull'ecosistema, quali il potenziamento dei punti di raccolta dei rifiuti, un controllo costante sulle zone dove le attività saranno svolte, la distribuzione razionale dei servizi igienici oltre a quelli già esistenti e l'attivazione di un servizio navetta controllato che nei giorni dove è prevista maggiore affluenza, previa chiusura delle strade di accesso, garantirà integralmente il flusso dei visitatori escludendo la presenza di autovetture private nei pressi dell'area in questione.

4.1 - Documentazione: allegati tecnici e cartografici a scala adeguata

(barrare solo i documenti disponibili eventualmente allegati alla proposta)

- ☐ File vettoriali/shape della localizzazione dell'P/P/P/I/A
- ☐ Carta zonizzazione di Piano/Programma
- ☐ Relazione di Piano/Programma
- ☒ Planimetria di progetto e delle eventuali aree di cantiere
- ☒ Ortofoto con localizzazione delle aree di P/I/A e eventuali aree di cantiere
- ☒ Documentazione fotografica *ante operam*
- ☒ Stralcio IGM
- ☒ Planimetria area attività

- ☐ Eventuali studi ambientali disponibili
- ☐ Altri elaborati tecnici:
- ☐ Altri elaborati tecnici:
- ☐ Altri elaborati tecnici:
- ☒ Altro: Planimetria individuazione SIC

4.2 - CONDIZIONI D'OBBLIGO

(n.b.: da non compilare in caso di screening semplificato)

Il P/P/P/I/A è stato elaborato ed è conforme al rispetto della **Condizioni d'Obbligo?**

- ☐ Si
- ☐ No

Se, **Si**, il proponente si assume la piena responsabilità dell'attuazione delle Condizioni d'Obbligo riportate nella proposta.

Riferimento all'Atto di individuazione delle Condizioni d'Obbligo:

Se, **No**,

perché:

Condizioni d'obbligo rispettate:

- ☐
- ☐ ...
- ☐
- ☐
- ☐
- ☐



			
SEZIONE 5 - DECODIFICA DEL PIANO/PROGETTO/INTERVENTO/ATTIVITA' (compilare solo parti pertinenti)				
E' prevista trasformazione di uso del suolo?	<input type="checkbox"/> SI	<input checked="" type="checkbox"/> NO	<input type="checkbox"/> PERMANENTE	<input type="checkbox"/> TEMPORANEA
Se, Si , cosa è previsto:				
Sono previste movimenti terra/sbancamenti/scavi?	<input type="checkbox"/> SI <input checked="" type="checkbox"/> NO	Verranno livellate od effettuati interventi di spietramento su superfici naturali?	<input type="checkbox"/> SI <input checked="" type="checkbox"/> NO	
Se, Si , cosa è previsto:		Se, Si , cosa è previsto:		
Sono previste aree di cantiere e/o aree di stoccaggio materiali/terreno asportato/etc.? <input type="checkbox"/> SI <input checked="" type="checkbox"/> NO		Se, Si , cosa è previsto:		
E' necessaria l'apertura o la sistemazione di piste di accesso all'area?	<input type="checkbox"/> SI <input checked="" type="checkbox"/> NO	Le piste verranno ripristinate a fine dei lavori/attività?	<input type="checkbox"/> SI <input type="checkbox"/> NO	
Se, Si , cosa è previsto:		Se, Si , cosa è previsto:		
E' previsto l'impiego di tecniche di ingegneria naturalistica e/o la realizzazione di interventi finalizzati al miglioramento ambientale? <input type="checkbox"/> Si <input checked="" type="checkbox"/> No		Se, Si , descrivere:		
Specie vegetali	E' previsto il taglio/esbosco/rimozione di specie vegetali?	Se, Si , descrivere:		



i	<input type="checkbox"/> SI <input checked="" type="checkbox"/> NO	
La proposta è conforme alla normativa nazionale e/o regionale riguardante le specie vegetali alloctone e le attività di controllo delle stesse (es. eradicazione)? <input checked="" type="checkbox"/> SI <input type="checkbox"/> NO		Sono previsti interventi di piantumazione/rinverdimento/messa a dimora di specie vegetali? <input type="checkbox"/> SI <input checked="" type="checkbox"/> NO Se, Si , cosa è previsto: Indicare le specie interessate:	
Spe cie ani mali	La proposta è conforme alla normativa nazionale e/o regionale riguardante le specie animali alloctone e la loro attività di gestione? <input checked="" type="checkbox"/> SI <input type="checkbox"/> NO	Sono previsti interventi di controllo/immissione/ripopolamento/allevamento di specie animali o attività di pesca sportiva? <input type="checkbox"/> SI <input checked="" type="checkbox"/> NO <input type="checkbox"/> Se, Si , cosa è previsto: Indicare le specie interessate:	
Mez zi mec cani ci	Mezzi di cantiere o mezzi necessari per lo svolgimento dell'intervento	<input type="checkbox"/> Pale meccaniche, escavatrici, o altri mezzi per il movimento terra: <input type="checkbox"/> Mezzi pesanti (Camion, dumper, autogru, gru, betoniere, asphaltatori, rulli compressori): <input type="checkbox"/> Mezzi aerei o imbarcazioni (elicotteri, aerei, barche, chiatte, draghe, pontoni):



--	--

SEZIONE 6 - CRONOPROGRAMMA AZIONI PREVISTE PER IL P/P/P/I/A

Descrivere:
Le azioni previste per la realizzazione dell'attività riguardano essenzialmente una fase che precede l'inizio dove saranno svolti interventi di preparazione. Una fase che coincide con l'arco temporale del festival in cui saranno volta per volta attuati interventi mirati al funzionamento logistico dei vari eventi. Una fase finale, da attuare dopo la chiusura del festival in cui si procederà al ripristino dello stato dei luoghi iniziale

Leggenda:

- ☒ Fase 1: Preparazione area festival
- ☒ Fase 2: Interventi di logistica e coordinamento eventi festival
- ☒ Fase 3: Ripristino area festival
- ☐
- ☐
- ☐

Anno: 2026 Gennaio Febbraio Marzo Aprile Maggio Giugno Luglio Agosto Settembre Ottobre Novembre Dicembre

1° sett.	Fase 2
2° sett.	Fase 2
3° sett.	Fase 1 Fase 3
4° sett.	Fase 2

Anno: ____ Gennaio Febbraio Marzo Aprile Maggio Giugno Luglio Agosto Settembre Ottobre Novembre Dicembre

1° sett.
2° sett.
3° sett.
4° sett.

Ditta/Società	Proponente/ Professionista incaricato	Firma e/o Timbro	Luogo e data
Comune di Riccia	Arch. Raffaele Spallone Professionista		Riccia 15/06/2026



(compilare solo le parti necessarie in relazione alla tipologia della proposta)

*** le singole Regioni e PP.AA possono adeguare, integrare e/o modificare le informazioni presenti nel presente Format sulla base delle esigenze operative o peculiarità territoriali, prevedendo, se del caso, anche Format specifici per particolari attività settoriali.*



Immagini generali dell'area oggetto dell'attività

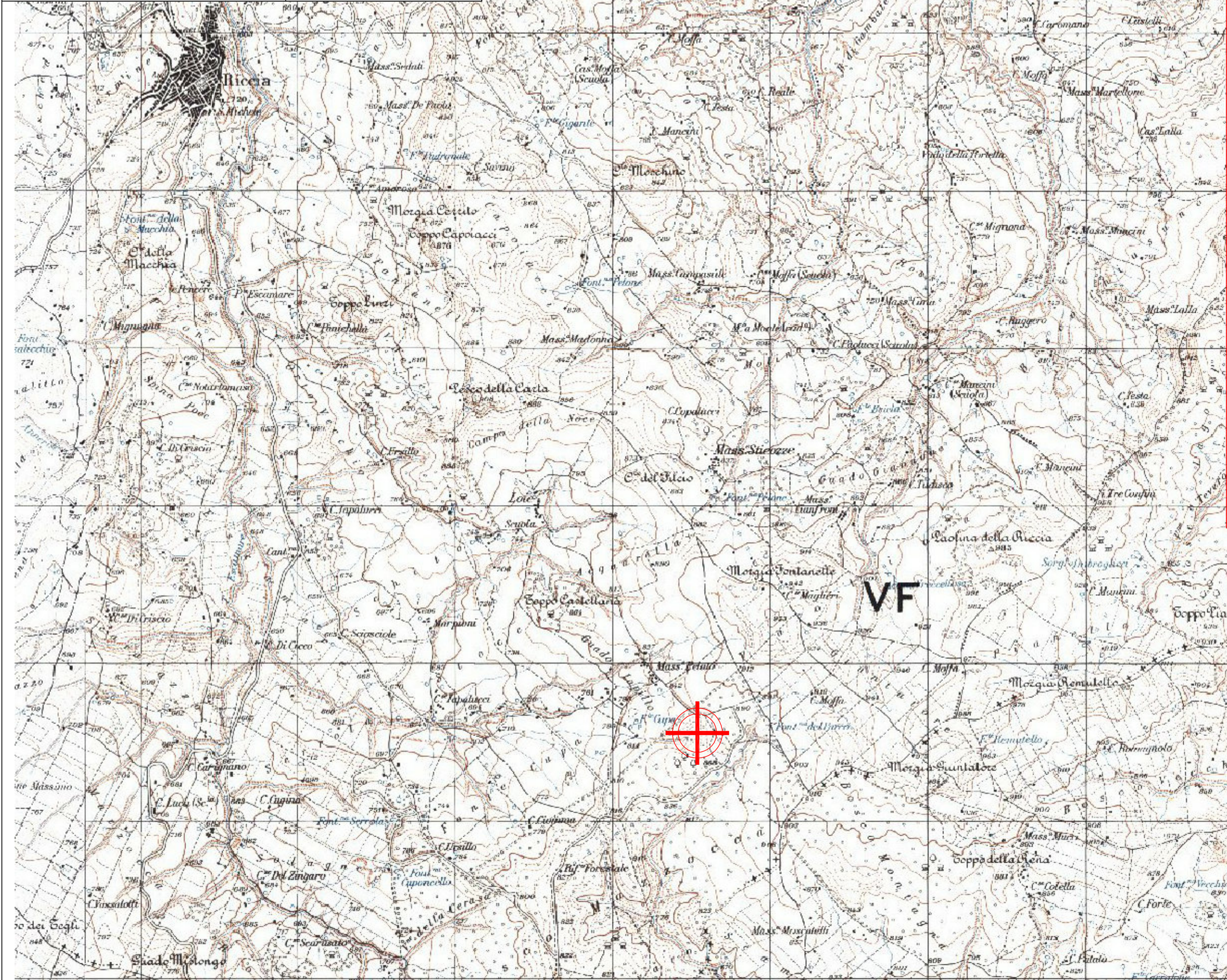

SCREENING DI V.INC.A. PER P/P/P/I/A		"TERRAVIVA FESTIVAL"		COMUNE DI RICCIA, PROT. N. 0007419 DEL 17-06-2026 IN partenza	
					
Tecnico: Arch. Raffaele Spallone				Oggetto della Tavola	
Proponente: Comune di Riccia (CB)				ORTOGRAFIA	
				Scala 1:25000	

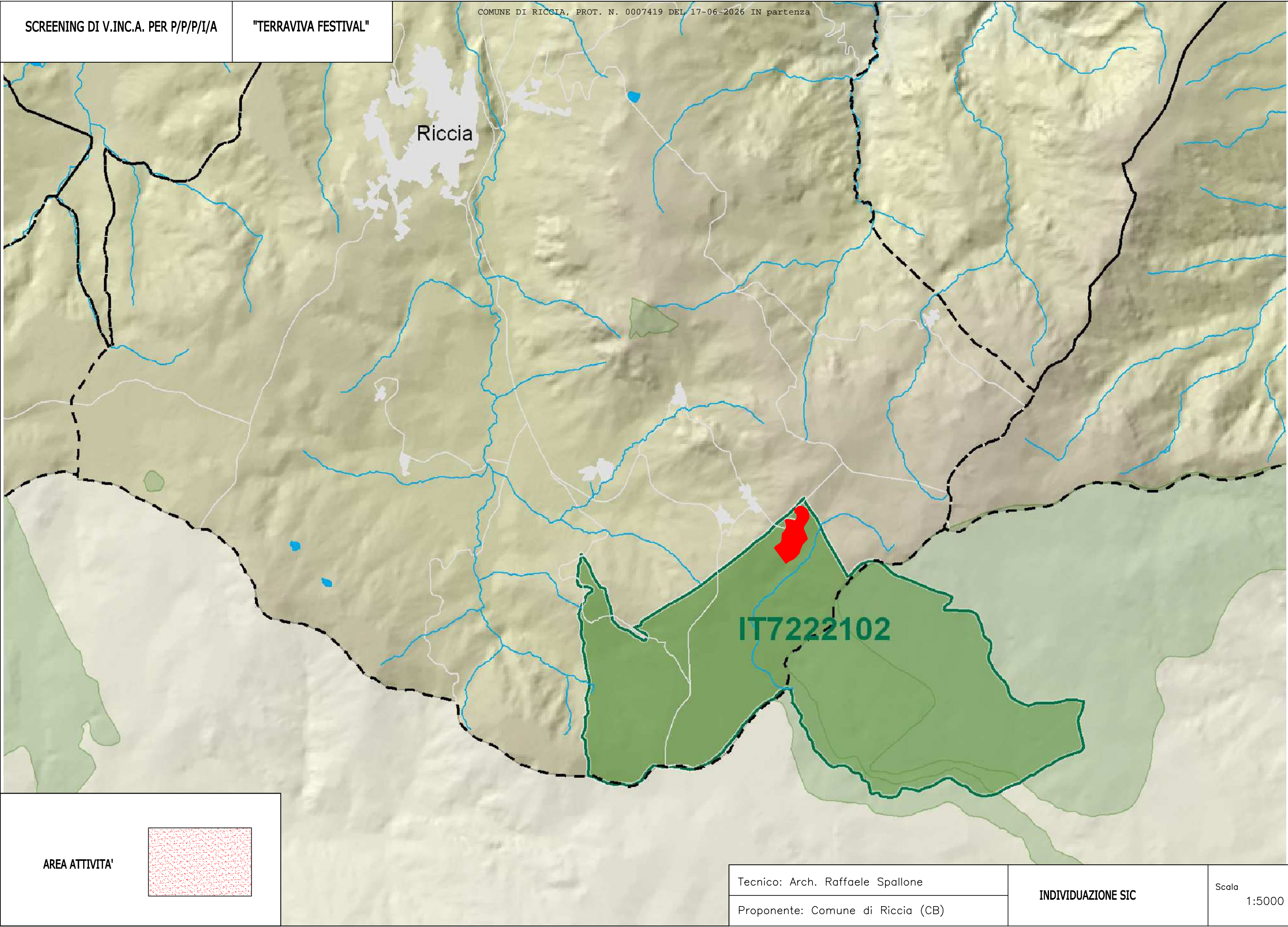

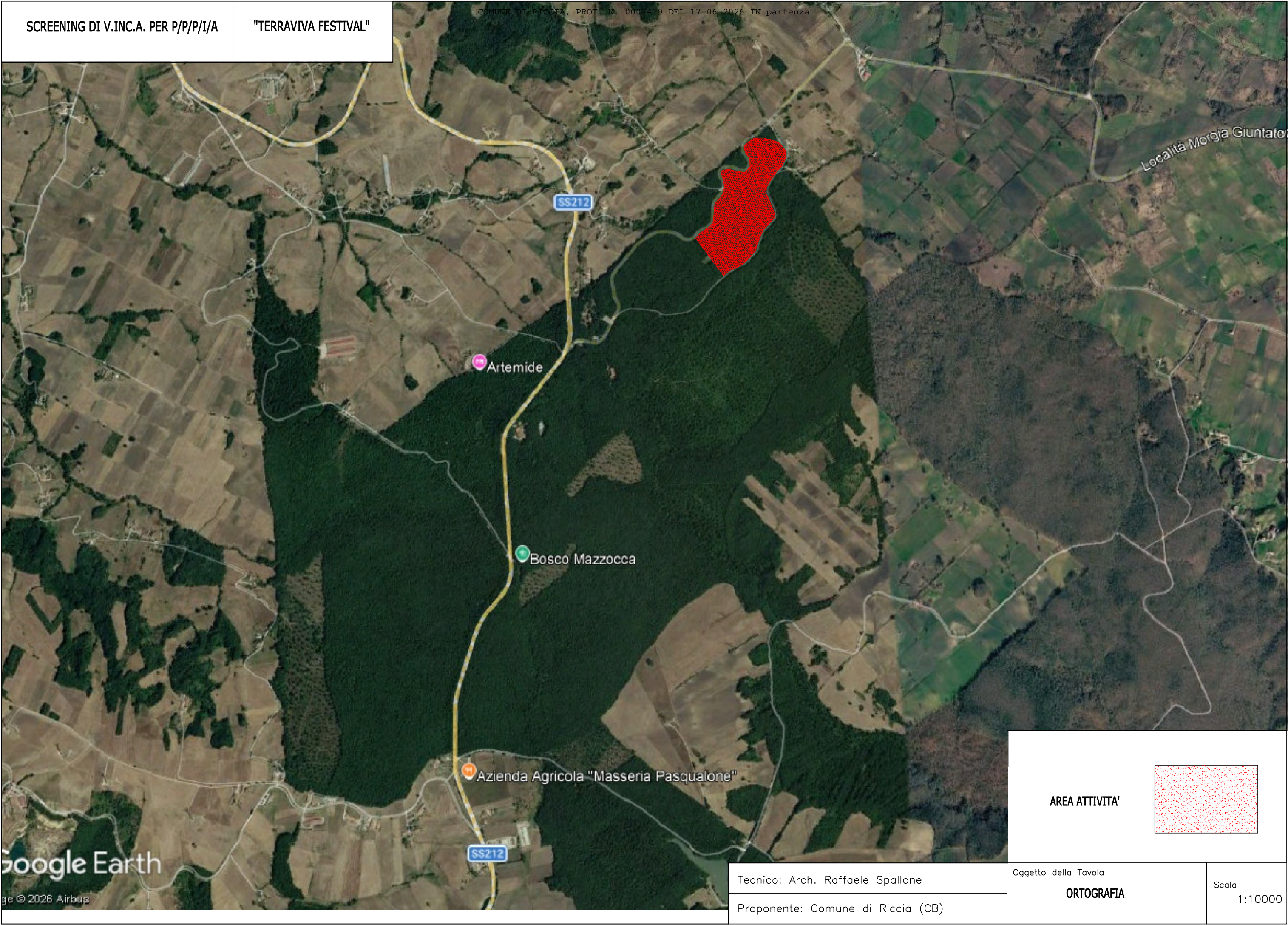

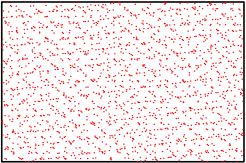
AREA ATTIVITA' 	
Tecnico: Arch. Raffaele Spallone	Oggetto della Tavola
Proponente: Comune di Riccia (CB)	ORTOGRAFIA
	Scala 1:10000

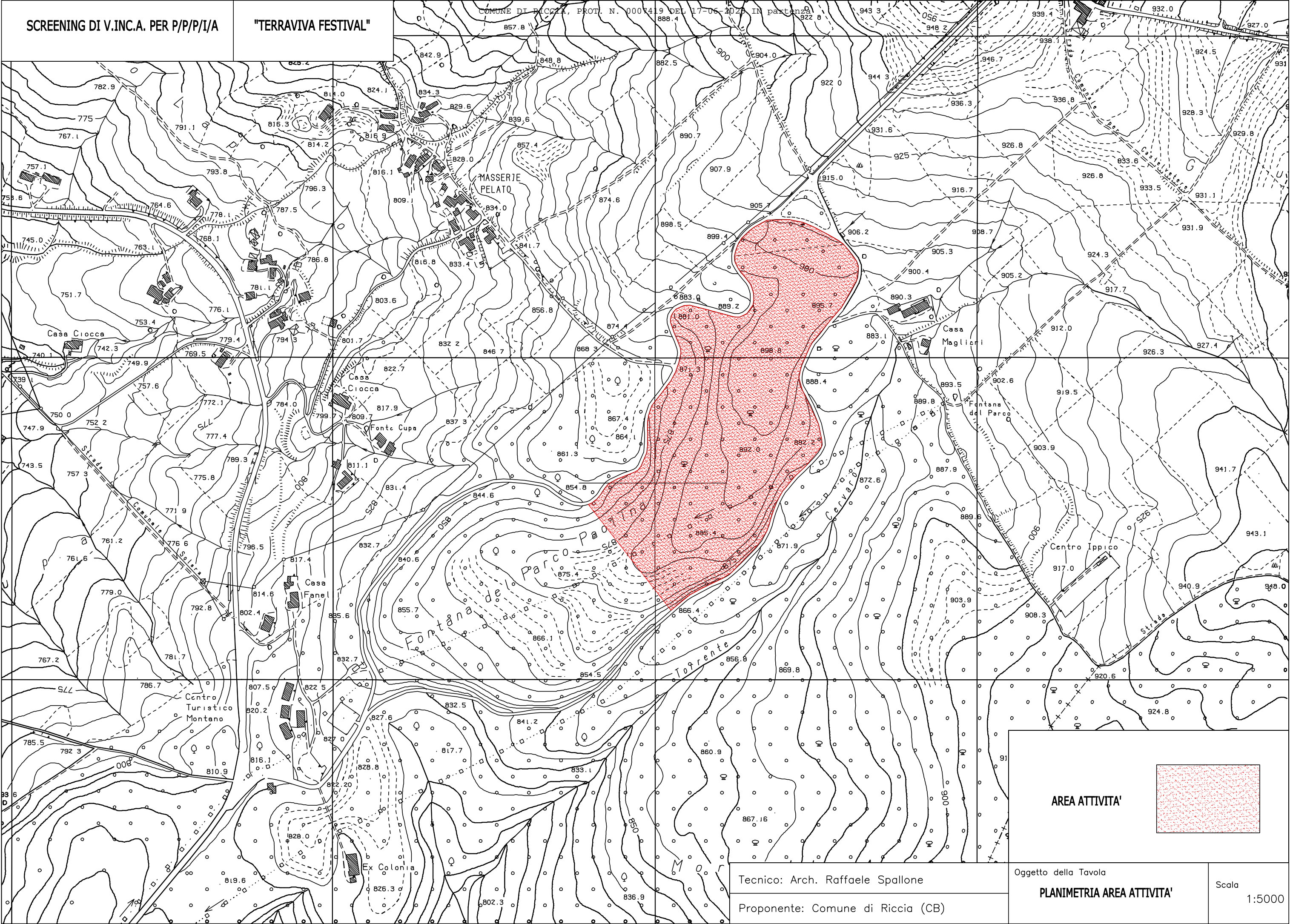

LEGENDA	
AREA ATTIVITA'	
ZONA EVENTI MUSICALI	
PERCORSO CARRABILE	
PERCORSO NAVETTA	
CHIUSURA STRADA	
MEZZI DI SOCCORSO	
RACCOLTA RIFIUTI	
ILLUMINAZIONE	
FONTI DI RUMORE	
AREA A RISCHIO INCENDIO	

