

**FORMAT DI SUPPORTO SCREENING DI V.INC.A per Piani/Programmi/Progetti/Interventi/Attività –
PROPONENTE: Reparto Carabinieri Biodiversità Isernia**

Oggetto P/P/P/I/A: Intervento finalizzato alla conservazione dell'habitat "9340 Foreste di quercus ilex e quercus rotundifolia" nella porzione di Riserva Naturale Orientata Pesche ricadente nel SIC/ZSC IT 7212125 "Pesche – Monte Totila".

- ☐ Piano/Programma (definizione di cui all'art. 5, comma 1, lett e) del D.lgs. 152/06)
☒ Progetto/intervento (definizione di cui all'art. 5, comma 1, lett g) del D.lgs. 152/06)

Il progetto/intervento ricade nelle tipologie di cui agli Allegati II, Il bis, III e IV alla Parte Seconda del D.Lgs. 152/06 e s.m.i.

- ☐ Si indicare quale tipologia:

.....

- ☒ No

Il progetto/intervento è finanziato con risorse pubbliche?

- ☒ Si indicare quali risorse:

"Convenzione START 2000 - Sviluppo di strumenti finalizzati all'attuazione degli obiettivi delle misure di conservazione nei siti Natura 2000 compresi nelle Riserve ed altre aree demaniali gestite dall'Arma dei Carabinieri" con il Ministero della Transizione Ecologica.

- ☐ No

Il progetto/intervento è un'opera pubblica?

- ☒ Si

- ☐ No

- ☐ Attività (qualsiasi attività umana non rientrante nella definizione di progetto/intervento che possa avere relazione o interferenza con l'ecosistema naturale)

- ☐ PROPOSTE PRE-VALUTATE (VERIFICA DI CORRISPONDENZA)



Tipologia P/P/P/I/A:	<input type="checkbox"/> Piani faunistici/piani ittici <input type="checkbox"/> Calendari venatori/ittici <input type="checkbox"/> Piani urbanistici/paesaggistici <input type="checkbox"/> Piani energetici/infrastrutturali <input type="checkbox"/> Altri piani o programmi..... <input type="checkbox"/> Ristrutturazione / manutenzione edifici DPR 380/2001 <input type="checkbox"/> Realizzazione ex novo di strutture ed edifici <input type="checkbox"/> Manutenzione di opere civili ed infrastrutture esistenti <input type="checkbox"/> Manutenzione e sistemazione di fossi, canali, corsi d'acqua <input type="checkbox"/> Attività agricole <input checked="" type="checkbox"/> Attività forestali <input type="checkbox"/> Manifestazioni motoristiche, ciclistiche, gare cinofile, eventi sportivi, sagre e/o spettacoli pirotecnici, eventi/riprese cinematografiche e spot pubblicitari etc. <input type="checkbox"/> Altro (specificare)					
Proponente:	Raggruppamento Carabinieri Biodiversità Reparto Biodiversità di Isernia Via Bellini n.8/10, 86170 Isernia Tel: 0865.3935 Mail: 043349.001@carabinieri.it Pec: fis43349@pec.carabinieri.it					
SEZIONE 1 - LOCALIZZAZIONE ED INQUADRAMENTO TERRITORIALE						
Regione: Molise Comune: Pesche Prov.: IS Località/Frazione: Riserva Naturale Orientata Pesche Indirizzo:				Contesto localizzativo <input type="checkbox"/> Centro urbano <input type="checkbox"/> Zona periurbana <input type="checkbox"/> Aree agricole <input type="checkbox"/> Aree industriali <input checked="" type="checkbox"/> Aree naturali <input type="checkbox"/>		
Particelle catastali: (se utili e necessarie)	F.12 p.lla 140	F.12 p.lla 179	F.12 p.lla 240			F.12 p.lla 241
Coordinate geografiche: (se utili e necessarie)	LAT.	41.609043				
S.R.: WGS84	LONG.	14.292004				
Nel caso di Piano o Programma , descrivere area di influenza e attuazione e tutte le altre informazioni pertinenti:						

SEZIONE 2 – LOCALIZZAZIONE P/P/P/I/A IN RELAZIONE AI SITI NATURA 2000
SITI NATURA 2000

SIC	cod.	IT 7212125	Pesche – Monte Totila
		IT _____	
		IT _____	
ZSC	cod.	IT 7212125	Pesche – Monte Totila
		IT _____	
		IT _____	
ZPS	cod.	IT _____	denominazione
		IT _____	
		IT _____	

È stata presa visione degli Obiettivi di Conservazione, delle Misure di Conservazione, e/o del Piano di Gestione e delle Condizioni d'Obbligo eventualmente definite del Sito/i Natura 2000 ? ☒ Si ☐ No

Citare, l'atto consultato: Obiettivi di Conservazione, Misure di Conservazione e Piano di Gestione.

2.1 - Il P/P/P/I/A interessa aree naturali protette nazionali o regionali?

☒ Si ☐ No

Aree Protette ai sensi della Legge 394/91: EUAP 0094

RISERVA NATURALE ORIENTATA PESCHE

Eventuale nulla osta/autorizzazione/parere rilasciato dell'Ente Gestore dell'Area Protetta (se disponibile e già rilasciato):

Il Reparto Carabinieri Biodiversità Isernia è Ente Gestore dell'Area Protetta.

2.2 - Per P/P/P/I/A esterni ai siti Natura 2000:

- Sito cod. IT _____ distanza dal sito: (_ metri)
- Sito cod. IT _____ distanza dal sito: (_ metri)
- Sito cod. IT _____ distanza dal sito: (_ metri)

Tra i siti Natura 2000 indicati e l'area interessata dal P/P/P/I/A, sono presenti elementi di discontinuità o barriere fisiche di origine naturale o antropica (es. diversi reticoli idrografici, centri abitati, infrastrutture ferroviarie o stradali, zone industriali, etc.)??

☐ Si ☒ No

Descrivere:.....

**SEZIONE 3 – SCREENING MEDIANTE VERIFICA DI CORRISPONDENZA DI PROPOSTE PRE-VALUTATE**

Si richiede di avviare la procedura di Verifica di Corrispondenza per P/P/P/I/A pre-valutati?

☒ **Si** ☐ **No**

Se, Sì, il presentare il Format alla sola Autorità competente al rilascio dell'autorizzazione finale del P/P/P/I/A, e compilare elementi sottostanti. Se No si richiede di avviare screening specifico.

PRE-VALUTAZIONI – per proposte già assoggettate a screening di incidenza**PROPOSTE PRE-VALUTATE:**

Si dichiara, assumendosi ogni responsabilità, che il piano/progetto/intervento/attività rientra ed è conforme a quelli già **pre-valutati** da parte dell'Autorità competente per la Valutazione di Incidenza, e pertanto non si richiede l'avvio di uno screening di incidenza specifico?

(n.b.: in caso di risposta negativa (NO), si richiede l'avvio di screening specifico)

☒ **SI**
☐ **NO**

Se, Sì, esplicitare in modo chiaro e completo il riferimento all'Atto di pre-valutazione nell'ambito del quale il P/P/P/I/A rientra nelle tipologie assoggettate positivamente a screening di incidenza da parte dell'Autorità competente per la V.Inc.A e compilare le successive sezioni 4 e 4.1:

Il Piano di Gestione del sito approvato con D.G.R. n.83 del 10/06/2016 prevede tra gli Interventi Attivi l'azione IA04 "Lotta alla diffusione di specie alloctone".

SEZIONE 4 – DESCRIZIONE E DECODIFICA DEL P/P/P/I/A DA ASSOGGETTARE A SCREENING**RELAZIONE DESCRITTIVA DETTAGLIATA DEL P/P/P/I/A**

Vedi allegato: **RELAZIONE TECNICA (A1)**

4.1 - Documentazione: allegati tecnici e cartografici a scala adeguata (barrare solo i documenti disponibili eventualmente allegati alla proposta)

- | | |
|---|---|
| <input type="checkbox"/> File vettoriali/shape della localizzazione dell'P/P/P/I/A
<input type="checkbox"/> Carta zonizzazione di Piano/Programma
<input type="checkbox"/> Relazione di Piano/Programma
<input checked="" type="checkbox"/> Planimetria di progetto e delle eventuali aree di cantiere (A3)
<input checked="" type="checkbox"/> Ortofoto con localizzazione delle aree di P/I/A e eventuali aree di cantiere (A2)
<input checked="" type="checkbox"/> Documentazione fotografica <i>ante operam</i> (A4) | <input type="checkbox"/> Eventuali studi ambientali disponibili
<input type="checkbox"/> Altri elaborati tecnici:
.....
....
<input type="checkbox"/> Altri elaborati tecnici:
.....
....
<input type="checkbox"/> Altri elaborati tecnici:
.....
<input checked="" type="checkbox"/> Altro:
Copia Documento d'identità in corso di validità (A5) |
|---|---|

4.2 - CONDIZIONI D'OBBLIGO (n.b.: da non compilare in caso di screening semplificato)

Il P/P/P/I/A è stato elaborato ed è conforme al rispetto della **Condizioni d'Obbligo?**

- ☐ Sì
☐ No

Se, **Sì**, il proponente si assume la piena responsabilità dell'attuazione delle Condizioni d'Obbligo riportate nella proposta.

Riferimento all'Atto di individuazione delle Condizioni d'Obbligo:

.....

Condizioni d'obbligo rispettate:

- ☐
☐
☐
☐
☐
☐

Se, **No**, perché:

.....

SEZIONE 5 - DECODIFICA DEL PIANO/PROGETTO/INTERVENTO/ATTIVITA' (compilare solo parti pertinenti)

E' prevista trasformazione di uso del suolo?

☐ SÌ

☒ NO

☐ PERMANENTE

☐ TEMPO RANEA

Se, **Sì**, cosa è previsto:

.....

Sono previste movimenti terra/sbancamenti/scavi?

☐ SÌ
☒ NO

Verranno livellate od effettuati interventi di spietramento su superfici naturali?

☐ SÌ
☒ NO



Se, Si , cosa è previsto:		Se, Si , cosa è previsto:	
Sono previste aree di cantiere e/o aree di stoccaggio materiali/terreno asportato/etc.? <input type="checkbox"/> SI <input checked="" type="checkbox"/> NO		Se, Si , cosa è previsto:	
E' necessaria l'apertura o la sistemazione di piste di accesso all'area?	<input type="checkbox"/> SI <input checked="" type="checkbox"/> NO	Le piste verranno ripristinate a fine dei lavori/attività?	<input type="checkbox"/> SI <input checked="" type="checkbox"/> NO
Se, Si , cosa è previsto:		Se, Si , cosa è previsto:	
E' previsto l'impiego di tecniche di ingegneria naturalistica e/o la realizzazione di interventi finalizzati al miglioramento ambientale? <input checked="" type="checkbox"/> SI <input type="checkbox"/> No		Se, Si , descrivere: Realizzazione di staccionata tradizionale in legno.	
Specie vegetali	È previsto il taglio/esbosco/rimozione di specie vegetali? <input checked="" type="checkbox"/> SI <input type="checkbox"/> NO	Se, Si , descrivere: Taglio e diradamenti selettivi mediante eliminazione di piante aliene di ailanto e robinia, leggero diradamento di leccio e arbusti di sclerofille.	
	La proposta è conforme alla normativa nazionale e/o regionale riguardante le specie vegetali alloctone e le attività di controllo delle stesse (es. eradicazione)? <input checked="" type="checkbox"/> SI <input type="checkbox"/> NO	Sono previsti interventi di piantumazione/rinverdimento/messa a dimora di specie vegetali? <input type="checkbox"/> SI <input checked="" type="checkbox"/> NO Se, Si , cosa è previsto: Indicare le specie interessate:	



Specie animali	La proposta è conforme alla normativa nazionale e/o regionale riguardante le specie animali alloctone e la loro attività di gestione? <input checked="" type="checkbox"/> SI <input type="checkbox"/> NO	Sono previsti interventi di controllo/immissione/ripopolamento/allevamento di specie animali o attività di pesca sportiva? <input type="checkbox"/> SI <input checked="" type="checkbox"/> NO Se, Si, cosa è previsto: Indicare le specie interessate:	
Mezzi meccanici	Mezzi di cantiere o mezzi necessari per lo svolgimento dell'intervento	<input type="checkbox"/> Pale meccaniche, escavatrici, o altri mezzi per il movimento terra: <input type="checkbox"/> Mezzi pesanti (Camion, dumper, autogru, gru, betoniere, asfaltatori, rulli compressori): <input type="checkbox"/> Mezzi aerei o imbarcazioni (elicotteri, aerei, barche, chiatte, draghe, pontoni):
Fonti di inquinamento e produzione di rifiuti	La proposta prevede la presenza di fonti di inquinamento (luminoso, chimico, sonoro, acquatico, etc.) o produzione di rifiuti? <input type="checkbox"/> SI <input checked="" type="checkbox"/> NO	La proposta è conforme alla normativa nazionale e/o regionali di settore? <input checked="" type="checkbox"/> SI <input type="checkbox"/> NO Descrivere:	
Interventi edilizi		Estremi provvedimento o altre informazioni utili:	
Per interventi edilizi su strutture preesistenti Riportare il titolo edilizio in forza al quale è stato realizzato l'immobile e/o struttura oggetto di intervento		<input type="checkbox"/> Permesso a costruire <input type="checkbox"/> Permesso a costruire in sanatoria <input type="checkbox"/> Condono <input type="checkbox"/> DIA/SCIA <input type="checkbox"/> Altro	



Manifestazioni	
Per manifestazioni, gara, motoristiche, eventi sportivi, spettacoli pirotecnici, sagre, etc.	<input type="checkbox"/> Numero presunto di partecipanti:
	<input type="checkbox"/> Numero presunto di veicoli coinvolti nell'evento (moto, auto, biciclette, etc.):
	<input type="checkbox"/> Numero presunto di mezzi di supporto (ambulanze, vigili del fuoco, forze dell'ordine, mezzi aerei o navali):
	<input type="checkbox"/> Numero presunto di gruppi elettrogeni e/o bagni chimici:
Attività ripetute	
L'attività/intervento si ripete annualmente/periodicamente alle stesse condizioni? <input checked="" type="checkbox"/> Si <input type="checkbox"/> No	Descrivere: 1. eliminazione di piante invasive di ailanto e robinia, mediante interventi di cercinatura e successivo taglio di piante per evitare il ricaccio di polloni o rizomi; 2. taglio e distruzione delle infiorescenze; 3. ripetuti interventi volti ad eliminare i rigetti mediante sfalcio manuale o con decespugliatore; 4. diradamenti deboli e selettivi volti a migliorare le condizioni vegetative delle piante autoctone (leccio, frassino, etc.) capaci di contenere la diffusione delle citate specie aliene. L'intervento sarà ripetuto per due anni consecutivi. Possibili varianti - modifiche: Note:
La medesima tipologia di proposta ha già ottenuto in passato parere positivo di V.Inc.A? <input type="checkbox"/> Si <input checked="" type="checkbox"/> No Se, Sì, allegare e citare precedente parere in "Note".	



SEZIONE 6 - CRONOPROGRAMMA AZIONI PREVISTE PER IL P/P/P/I/A

Descrivere:

.....
.....
.....
.....
.....
.....
.....
.....

Leggenda:

☐
☐
☐
☐
☐
☐

Anno: ____ Gennaio Febbraio Marzo Aprile Maggio Giugno Luglio Agosto Settembre Ottobre Novembre Dicembre

1° sett.

2° sett.

3° sett.

4° sett.

Anno: ____ Gennaio Febbraio Marzo Aprile Maggio Giugno Luglio Agosto Settembre Ottobre Novembre Dicembre

1° sett.

2° sett.

3° sett.

4° sett.

Ditta/Società	Proponente/ Professionista incaricato	Firma e/o Timbro	Luogo e data
Reparto Carabinieri Biodiversità Isernia	Il Comandante del Reparto Col. Federico Padovano (Dottore in Scienze Forestali)		Isernia, 3 dicembre 2021

(compilare solo le parti necessarie in relazione alla tipologia della proposta)

** le singole Regioni e PP.AA possono adeguare, integrare e/o modificare le informazioni presenti nel presente Format sulla base delle esigenze operative o peculiarità territoriali, prevedendo, se del caso, anche Format specifici per particolari attività settoriali.





Raggruppamento Carabinieri Biodiversità

Reparto Biodiversità di Isernia

Convenzione START2000

Sviluppo di strumenti di coordinamento finalizzati all'attuazione degli obiettivi delle misure di conservazione nei siti Natura 2000 compresi nelle Riserve ed altre aree demaniali gestite dall'Arma dei Carabinieri.

Intervento finalizzato alla conservazione dell'habitat

"9340 Foreste di quercus ilex e quercus rotundifolia"

nella porzione di R.N.O. Pesche ricadente nel SIC/ZSC IT7212125 "Pesche - Monte Totila".

A1 - RELAZIONE TECNICA

Isernia, 3 dicembre 2021

IL COMANDANTE
(Col. t. SFP Federico Padovano)

REGIONE MOLISE GIUNTA REGIONALE
Protocollo Arrivo N. 200724/2021 del 13-12-2021
Allegato 1 - Copia Documento

Premessa

L'Arma dei Carabinieri, attraverso i suoi Reparti Biodiversità, gestisce un'importante porzione della Rete Natura 2000 in Italia.

Attraverso la *Convenzione START2000* con il Ministero della Transizione Ecologica e in attuazione della convenzione "Sviluppo di strumenti di coordinamento finalizzati all'attuazione degli obiettivi e delle misure di conservazione nei siti Natura 2000 compresi nelle Riserve ed altre aree demaniali gestite dall'Arma dei Carabinieri", il Reparto Carabinieri Biodiversità di Isernia realizzerà un intervento attivo nella Riserva Statale di Pesche, ricadente nel ZSC/SIC "IT7212125 Pesche - Monte Totila".

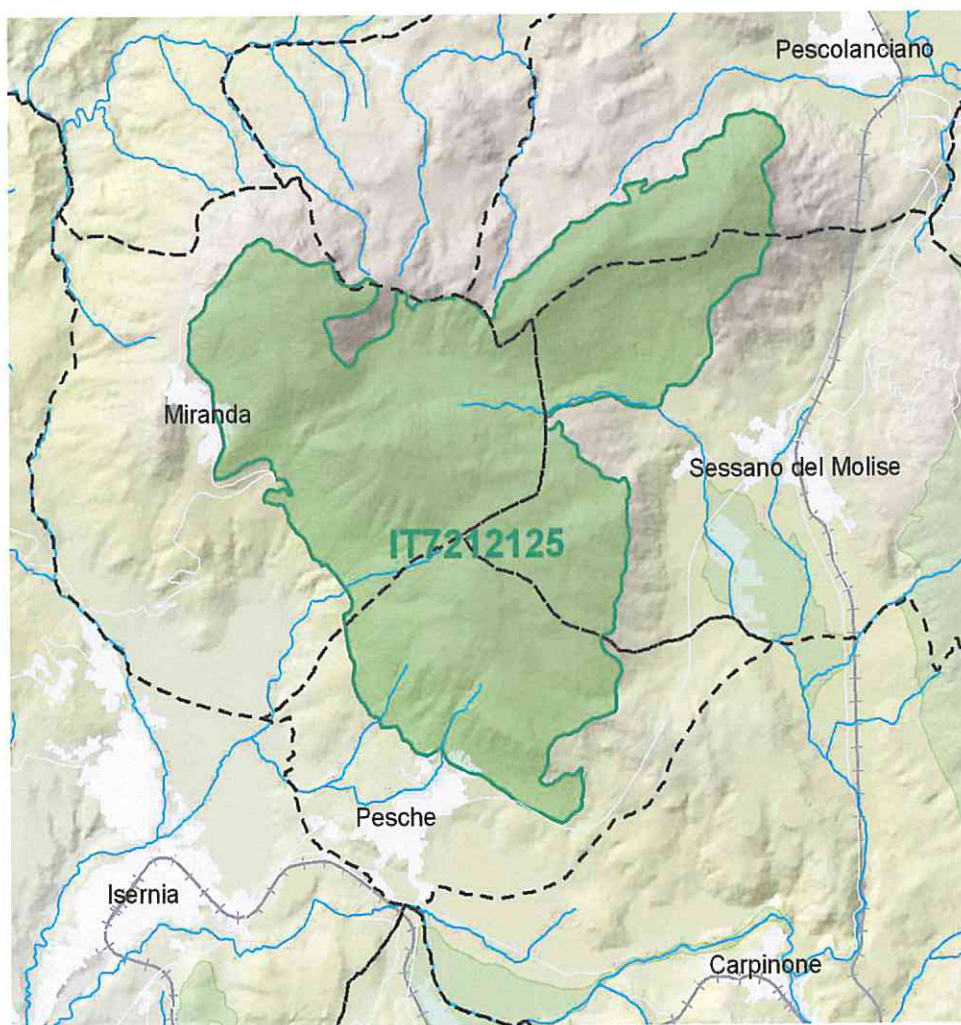

Cartografia ZSC IT "7212125 Pesche – Monte Totila"

Le principali caratteristiche dell'area ZSC sono principalmente:

- una significativa estensione della superficie boscata, che interessa complessivamente circa il 73% del sito;
- elevato valore naturalistico degli ecosistemi forestali, dato che circa il 54% del sito è interessato da habitat forestali di interesse comunitario (5130, 91AA, 91L0, 91M0, 9210, 9340) e circa il 74% dei boschi è riferibile ad habitat di interesse comunitario.

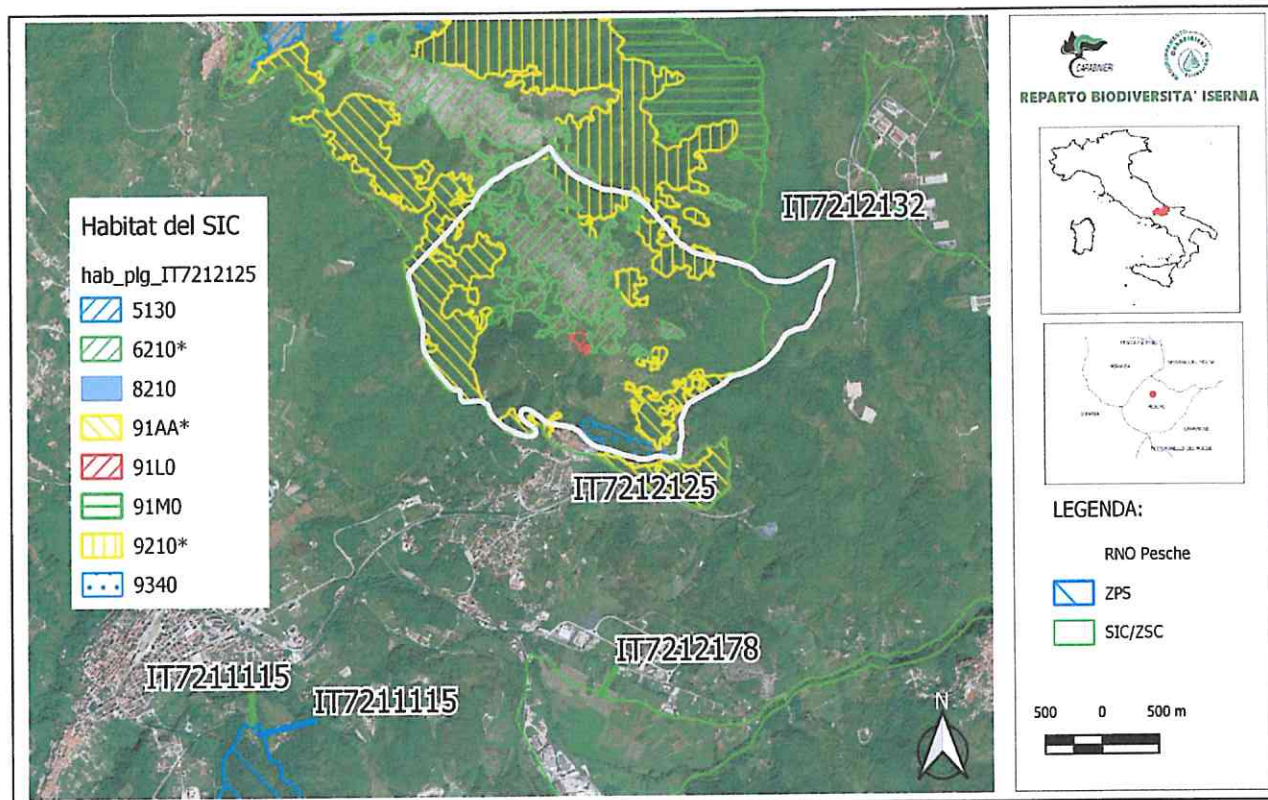

Distribuzione degli habitat nella RNO Pesche

Come si evince dalla precedente cartografia, nella porzione di Riserva che ricade all'interno della ZSC sono presenti diverse tipologie di habitat forestali.

Da un'attenta valutazione delle specie presenti e nell'obiettivo di conservare le specie autoctone presenti nel sito, è necessario intervenire sull'Habitat 9340 non prioritario "Quercus ilex e Quercus rotundifolia", mediante l'azione IA04 "Lotta alla diffusione di specie alloctone".

Descrizione della RNO Pesche

Pesche è la più giovane Riserva Naturale Orientata presente sul territorio molisano ma, al tempo stesso, è uno dei rari casi in Italia di area protetta istituita su terreni comunali (ha 268), su proprietà di enti ecclesiastici (ha 11) e di privati cittadini (ha 273 circa).

I segni dell'uomo sono presenti ovunque nella riserva: sebbene egli abbia smesso di utilizzare la montagna da tempo, sono ancora evidenti le tracce dell'intensa polverizzazione terriera privata, degli antichi ricoveri, degli spietramenti dei campi.

Secondo autorevoli studiosi, il territorio ricadente nella riserva di Pesche rappresenta un anello di collegamento tra la regione bioclimatica mediterranea e quella temperata.

L'orografia varia fra ambienti morbidi ed altri più aspri fino a pronunciati balzi verticali. I primi hanno una matrice geologica argilloso-scistosa o calcarea tenera e friabile, gli altri sono formati da poderosi banchi di calcari compatti molto ben evidenti a monte dell'abitato.

La riserva di Pesche comprende una fascia altimetrica in cui sono rappresentate tutte le tipologie vegetazionali forestali essenziali che vanno dal Lauretum al Fagetum.



Alle quote inferiori e fino ai 900 metri s.l.m., in favorevole esposizione a Sud-Ovest e con substrato calcareo altrettanto propizio termicamente, si rinviene un bel nucleo di leccio sia in struttura boschiva vera e propria che in caratteristiche formazioni rupestri su pareti rocciose sub verticali.

Seguono la roverella ed il cerro alle quali si associano la carpinella, l'orniello, gli aceri ed altre specie minori per finire, quindi, con il faggio.

Nel sottobosco della pineta si stanno già insediando le latifoglie autoctone, segno che l'azione benefica delle conifere "pioniere" sta per giungere al suo culmine. Tra le specie cespugliose si annoverano la rosa canina, il ginepro comune, la ginestra odorosa, il pero selvatico.

Inquadramento geografico - morfologico

La definizione e la scelta delle più appropriate strategie di gestione presuppone la conoscenza delle condizioni ambientali locali, dell'uso del suolo e dei popolamenti forestali, nonché delle esigenze eco fisiologiche delle singole specie.

Gli interventi insisteranno sulle particelle comunali ricadenti nel Foglio 12 del NCU del Comune di Pesche n. 140, 179, 240, 241, 250 e 339.

Interventi previsti

Come già descritto, l'intervento ricade nel sito Rete Natura 2000 SIC IT7212125 "Pesche-Monte Totila", sul quale è stato redatto ed approvato con DGR Molise n. 83 del 10/06/2016 il Piano di Gestione.

Fra le misure di conservazione del P.d.G. è prevista l'azione IA04, che sancisce la lotta alla diffusione di specie alloctone attraverso interventi di sostituzione di specie, sia attivi (diradamenti) che passivi (rilascio di concorrenti dominanti, cercinature). L'azione proposta con questo intervento tende a realizzare la lotta alle specie alloctone e mettere in sicurezza l'area.

Come previsto dal Piano di Gestione, l'azione viene prevista in corrispondenza dell'habitat forestale 9340, indicato nella scheda d'azione IA04.

Sono previsti interventi attivi, per specie con capacità pollonifera nulla o bassa (es. conifere), ed interventi passivi, per specie a carattere fortemente invasivo (es. robinia, ailanto).

In perfetta aderenza con le azioni previste dal P.d.G. i risultati attesi dall'intervento proposto sono contenimento della diffusione delle specie alloctone invasive all'interno del sito.

Nello specifico si prevede di realizzare:

1. **Taglio e diradamenti selettivi** mediante eliminazione di piante aliene di ailanto e robinia, leggero diradamento di leccio e arbusti di sclerofille.

Il taglio sarà eseguito tenendo conto di tutte le raccomandazioni del caso e delle normative in materia forestale. L'area è servita da strade forestali e sentieri, sia verso monte che verso valle, per cui non verrà realizzata nessuna opera di servizio (sia temporanea, che definitiva).

2. **Realizzazione di recinzione tradizionale in legno** su alcuni tratti di sentieri, per migliorare la sicurezza e fruibilità del sito.



Raggruppamento Carabinieri Biodiversità

Reparto Biodiversità di Isernia

Convenzione START2000

Sviluppo di strumenti di coordinamento finalizzati all'attuazione degli obiettivi delle misure di conservazione nei siti Natura 2000 compresi nelle Riserve ed altre aree demaniali gestite dall'Arma dei Carabinieri.

Intervento finalizzato alla conservazione dell'habitat

"9340 Foreste di quercus ilex e quercus rotundifolia"

nella porzione di R.N.O. Pesche ricadente nel SIC/ZSC IT7212125 "Pesche - Monte Totila".

A2 – STRALCI TEMATICI CARTOGRAFICI

Isernia, 3 dicembre 2021

IL COMANDANTE
(Col. t. SFP Federico Padovano)

REGIONE MOLISE GIUNTA REGIONALE
Protocollo Arrivo N. 200724/2021 del 13-12-2021
Allegato 1 - Copia Documento

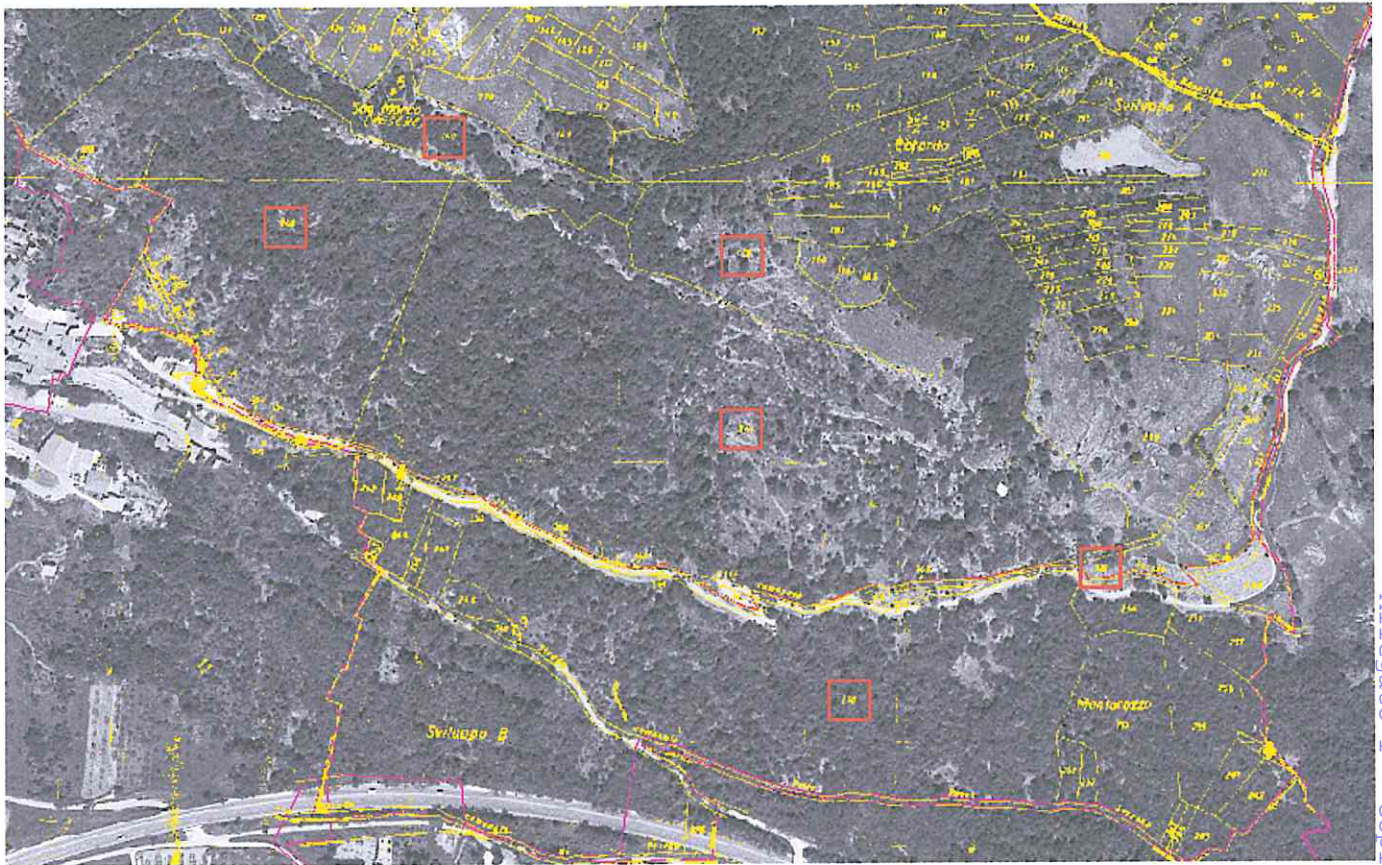

1 – Estratto SIM Montagna con localizzazione particelle catastali interessate dall'intervento

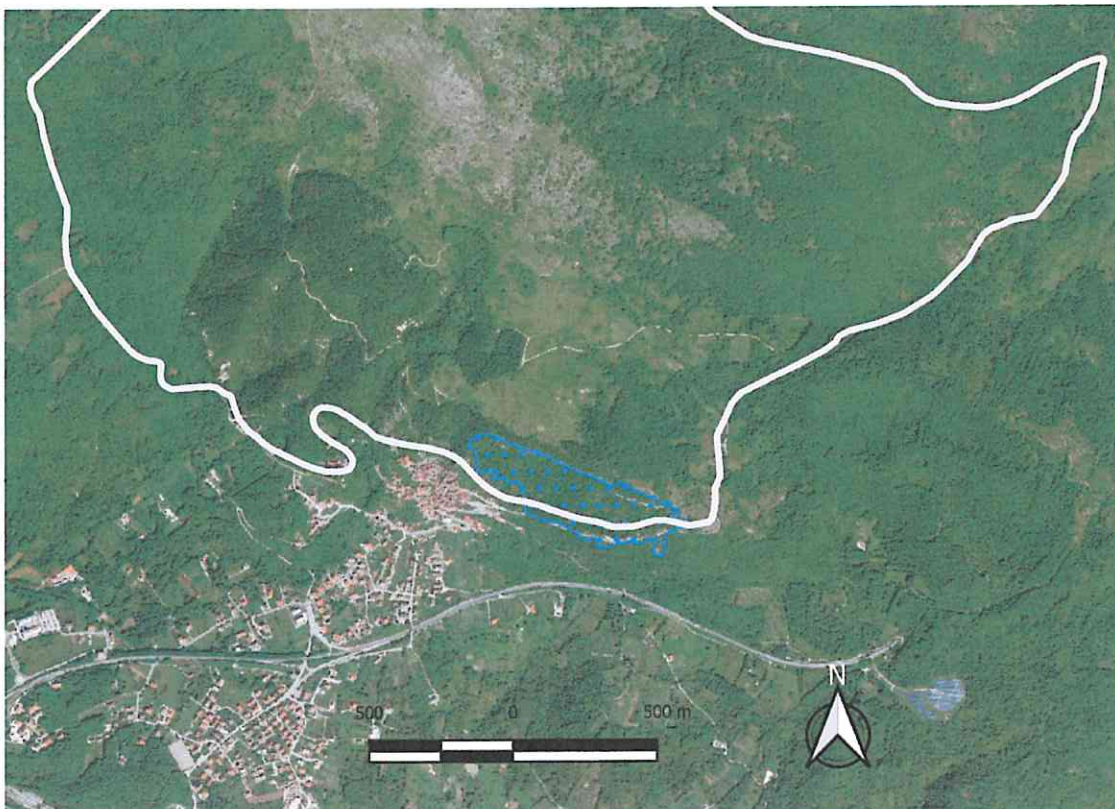

2 – Inquadramento area d'intervento su base satellitare

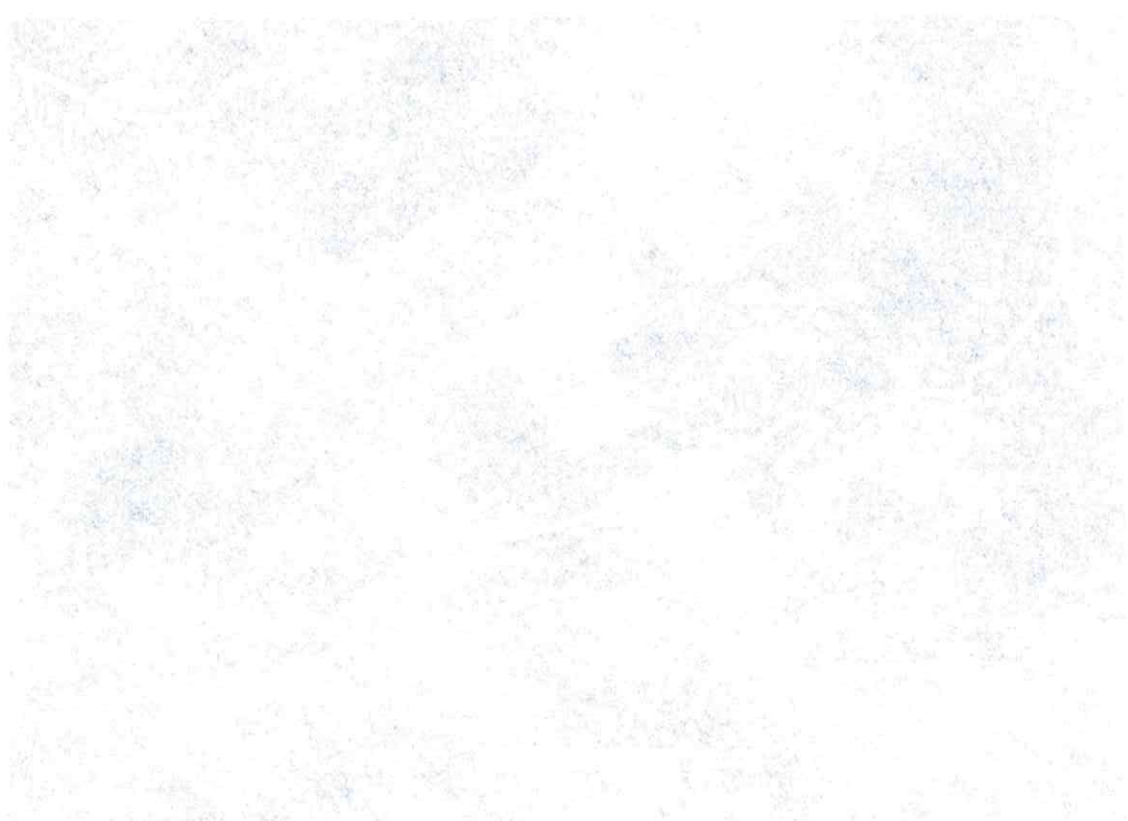

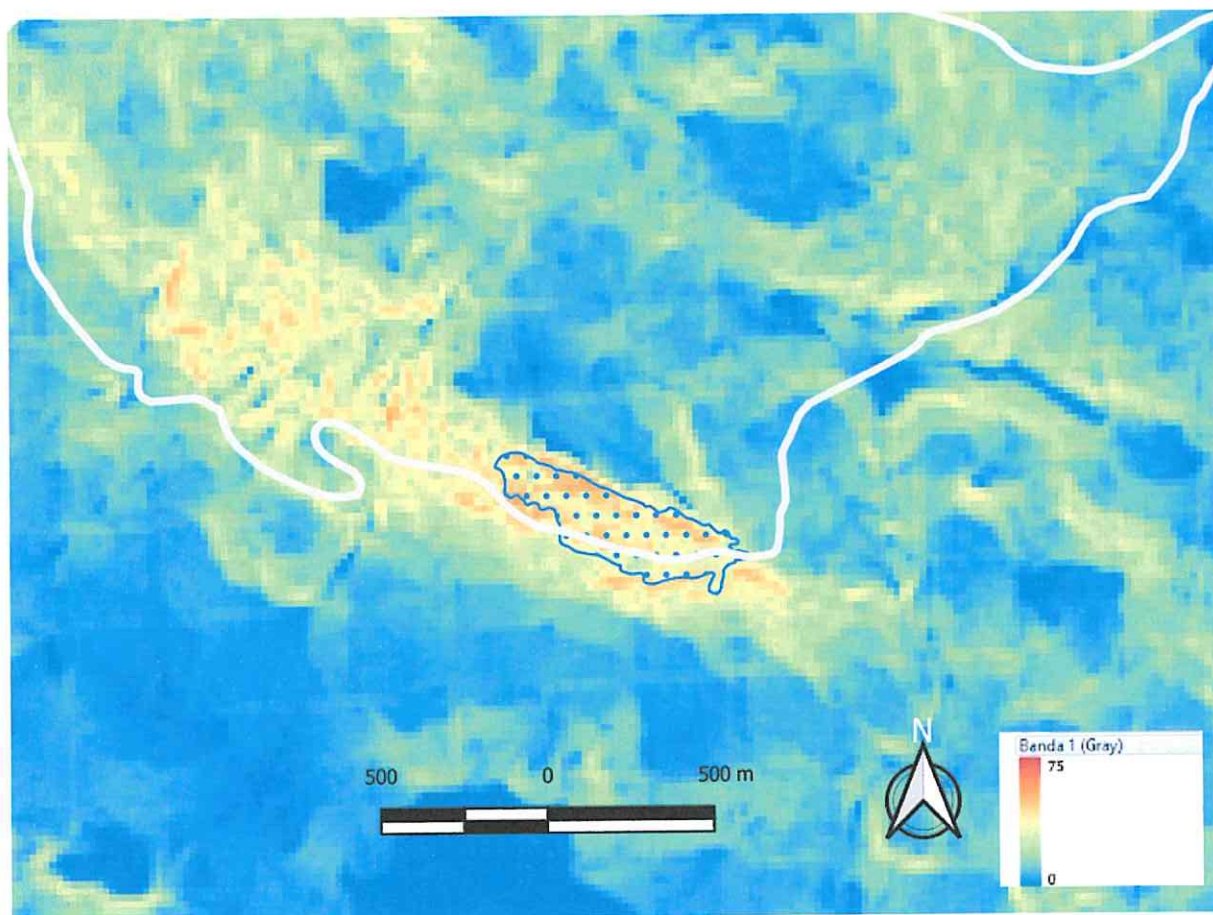

3 – Inquadramento area d'intervento Carta delle pendenze

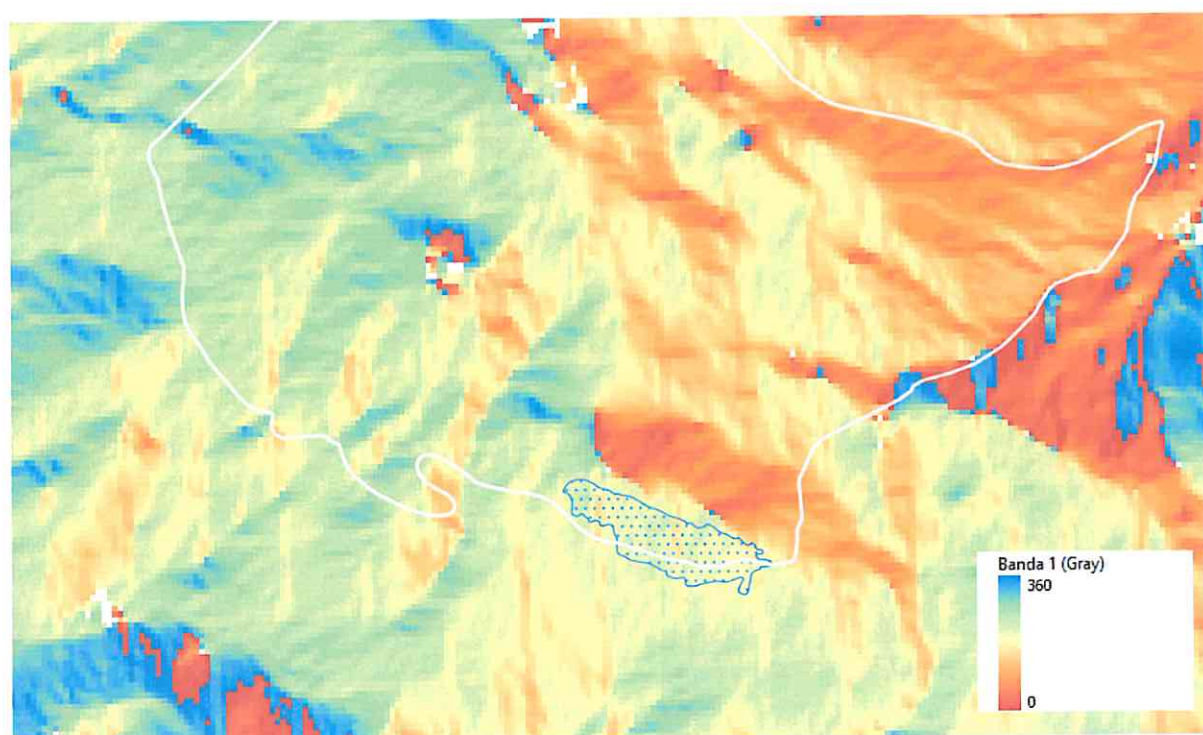

4 – Inquadramento area d'intervento Carta delle esposizioni



Raggruppamento Carabinieri Biodiversità

Reparto Biodiversità di Isernia

Convenzione START2000

Sviluppo di strumenti di coordinamento finalizzati all'attuazione degli obiettivi delle misure di conservazione nei siti Natura 2000 compresi nelle Riserve ed altre aree demaniali gestite dall'Arma dei Carabinieri.

Intervento finalizzato alla conservazione dell'habitat

"9340 Foreste di quercus ilex e quercus rotundifolia"

nella porzione di R.N.O. Pesche ricadente nel SIC/ZSC IT7212125 "Pesche - Monte Totila".

**A3 - LOCALIZZAZIONE A SCALA ADEGUATA
DELL'AREA DI INTERVENTO SU BASE:
TOPOGRAFICA 1:25.000
CTR 1:5.000**

Isernia, 10 novembre 2021

IL COMANDANTE
(Col. t. SFP Federico Padovano)

REGIONE MOLISE GIUNTA REGIONALE
Protocollo Arrivo N. 200724/2021 del 13-12-2021
Allegato 1 - Copia Documento

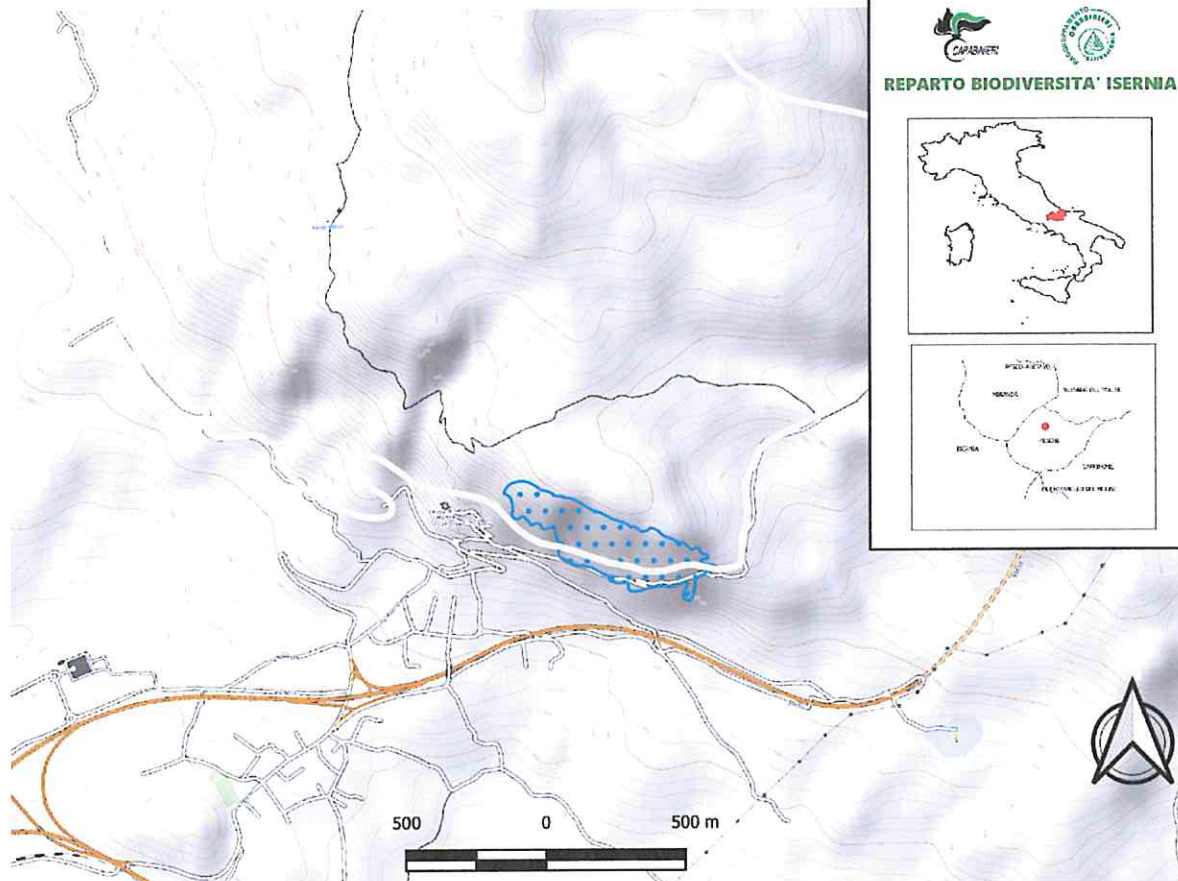

1 – Inquadramento area d'intervento carta topografica in scala 1:25.000

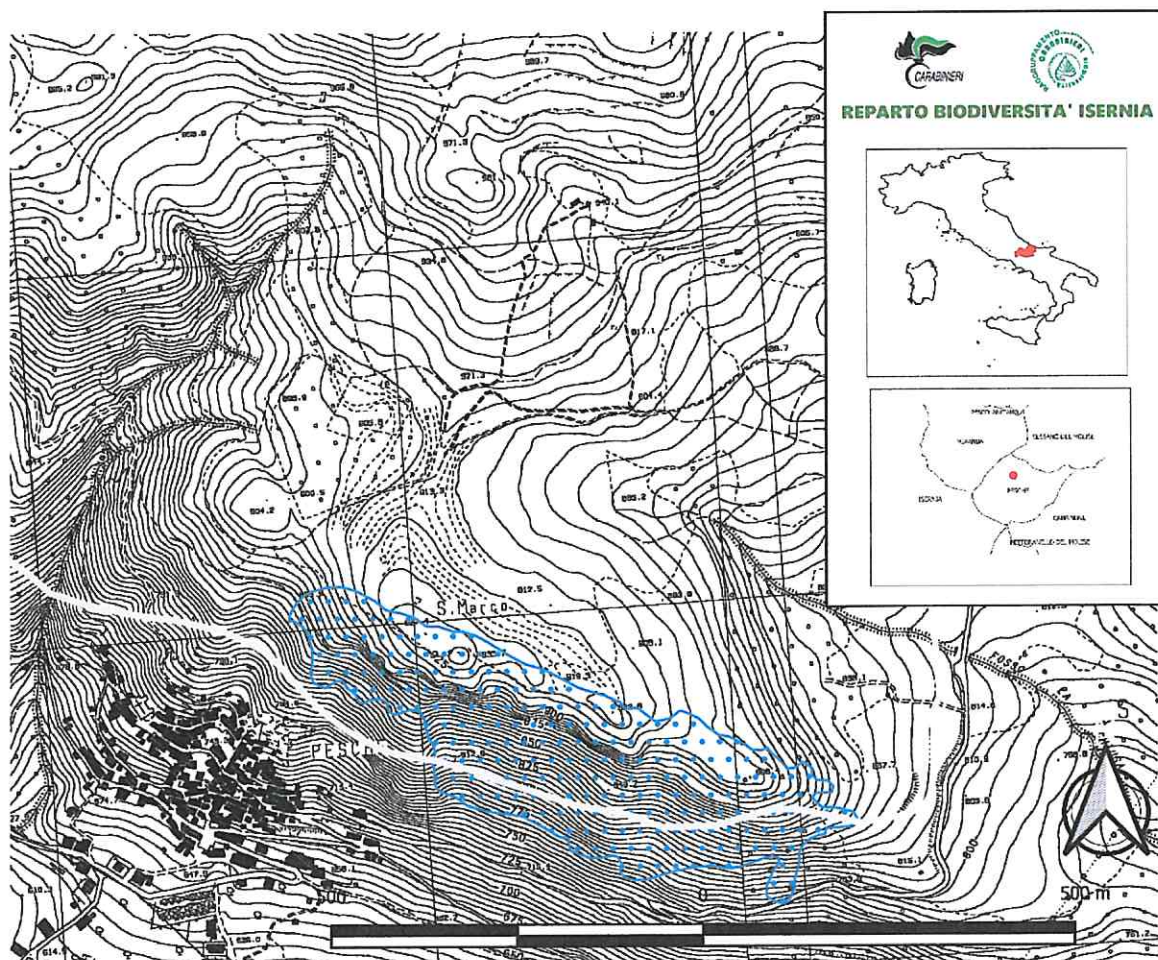

2 - Estratto area d'intervento su CTR in scala 1:5.000



Raggruppamento Carabinieri Biodiversità

Reparto Biodiversità di Isernia

Convenzione START2000

Sviluppo di strumenti di coordinamento finalizzati all'attuazione degli obiettivi delle misure di conservazione nei siti Natura 2000 compresi nelle Riserve ed altre aree demaniali gestite dall'Arma dei Carabinieri.

Intervento finalizzato alla conservazione dell'habitat

"9340 Foreste di quercus ilex e quercus rotundifolia"

nella porzione di R.N.O. Pesche ricadente nel SIC/ZSC IT7212125 "Pesche - Monte Totila".

A4 - DOCUMENTAZIONE FOTOGRAFICA DELL'AREA DI INTERVENTO *ante operam*

Isernia, 3 dicembre 2021

IL COMANDANTE
(Col. t. SFF Federico Radovano)

REGIONE MOLISE GIUNTA REGIONALE
Protocollo Arrivo N. 200724/2021 del 13-12-2021
Allegato 1 - Copia Documento



Foto n. 1 e n. 2 - Presenza di Ailanto nell'habitat 9340



Foto n. 3 e n. 4 – Tratti di sentiero su cui realizzare la staccionata



Raggruppamento Carabinieri Biodiversità

Reparto Biodiversità di Isernia

Convenzione START2000

Sviluppo di strumenti di coordinamento finalizzati all'attuazione degli obiettivi delle misure di conservazione nei siti Natura 2000 compresi nelle Riserve ed altre aree demaniali gestite dall'Arma dei Carabinieri.

Intervento finalizzato alla conservazione dell'habitat

"9340 Foreste di quercus ilex e quercus rotundifolia"

nella porzione di R.N.O. Pesche ricadente nel SIC/ZSC IT7212125 "Pesche - Monte Totila"

A5 - COPIA DOCUMENTO DI IDENTITÀ IN CORSO DI VALIDITÀ

REGIONE MOLISE GIUNTA REGIONALE
Protocollo Arrivo N. 200724/2021 del 13-12-2021
Allegato 1 - Copia Documento

Isernia, 10 novembre 2021

IL COMANDANTE
(Col. t. SFP Federico Radovano)



PATENTE DI GUIDA REPUBBLICA ITALIANA



1. PADOVANO
2. FEDERICO
3. 06/12/59 SAN GIOVANNI ROTONDO (FG)
- 4a. 26/09/2018 4c. MIT-LCO
- 4b. 06/12/2023
5. U12G59671P
- 7.

Handwritten signature

9. AB

13.

9.	10.	11.	12.
AM			
A1			
A2			
A	31/08/78	06/12/23	
B1			
B	31/08/78	06/12/23	
C1			
C			
D1			
D			
BE			
C1E			
CE			
D1E			
DE			

13. 11 F35058992X01

12. 71 F35058992X01

AH 6548855

