

Agenzia Regionale Per Lo Sviluppo Agricolo Rurale e Della Pesca

SERVIZIO TRE

Innovazione – Formazione – Associazionismo – Cultura d'impresa – Valorizzazione produzioni

Ufficio Alpicoltura Zootecnia Attività Integrative al Reddito agricolo di IERNIA

MAG UMBRIA MOLISE SRL - Intervento: istanza per l'avvio del procedimento per il rilascio del provvedimento autorizzatorio unico regionale ai sensi dell'art.27bis del D.Lgs.152/2006 per la realizzazione ed esercizio di un impianto fotovoltaico a terra della potenza di 5,99 MWp in **località Santa Chiara nel comune di Guglionesi (CB)**

VERBALE DI SOPRALLUOGO

(effettuato in data 07 gennaio 2025 alle ore 10.00)

volto a verificare l'effettiva presenza sull'area di formazioni boschive.

L'area oggetto di verifica ricade in terreno Agricolo nel Comune di Guglionesi (CB) **particella n°152 Fg 49.**

Da una ricognizione di superficie svolta dal sottoscritto e dal Dott. Ing. Raffaele Cocucci dell'Ufficio Vincolo Idrogeologico di Isernia al fine di verificare le caratteristiche e la consistenza della flora insistente sul sito d'intervento, si può rilevare la presenza di formazioni forestali, pre-forestali e arbustive.

Più precisamente è possibile individuare la presenza di **Pioppo Bianco** (*Populus Alba*), **Roverella** (*Quercus Pubescens*), **Pino d'Aleppo** (*Pinus halepensis*), **Olivastro** (*Olea Oleaster*) **Salice** (*Salix*) **Lentisco** (*Pistacia lentiscus*), **Canna comune** (*arundo donax*) e **Canna del Reno** (*Arundo Plinii*).

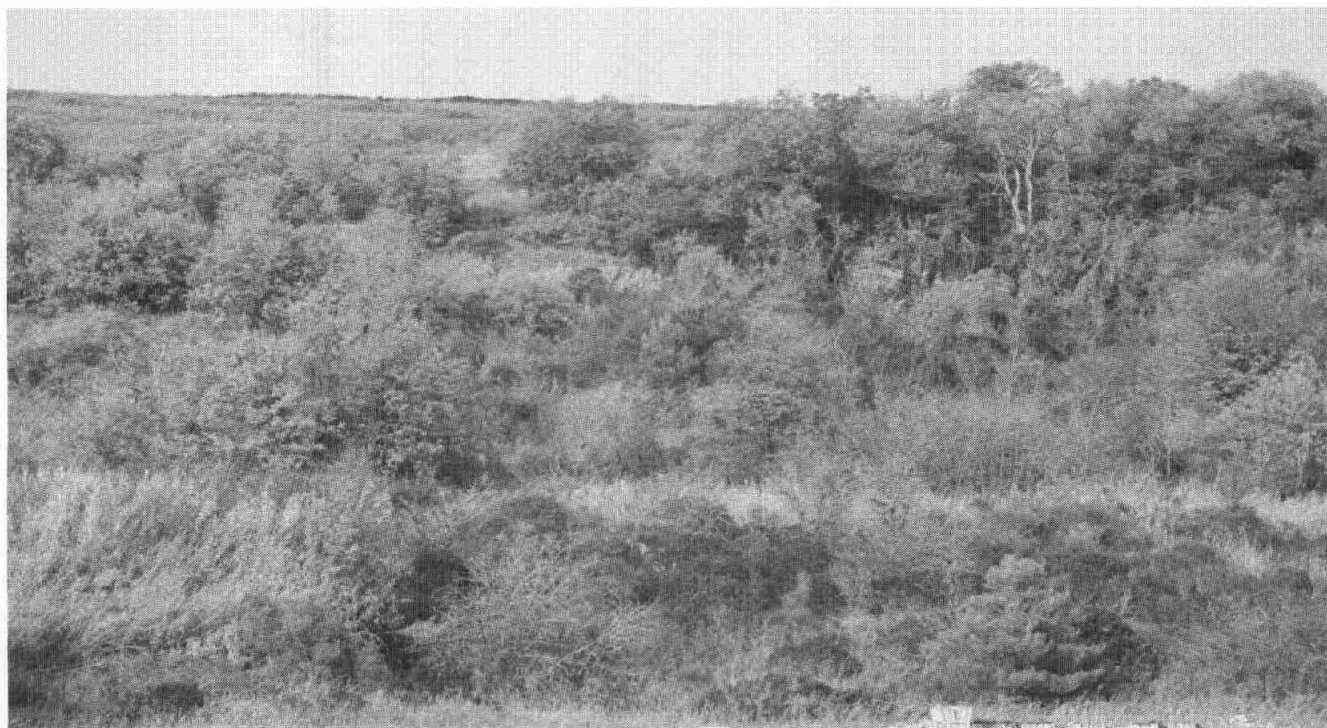

Dalla documentazione disponibile e da noi consultata, si evince che le specie forestali presenti nell'area oggetto di intervento occupano circa 3,5 ha, con una copertura dell'area superiore al 20%.

Si ritiene, quindi, che le formazioni rilevate sull'area oggetto dell'intervento e sopra descritte, per loro natura, densità e consistenza rientrino pienamente nella classificazione di bosco o di aree assimilate al bosco così come contenuto nel Dlgs. 34/2018 art.3 comma 3 e 4.

Dott. Ing. Raffaele Cocucci

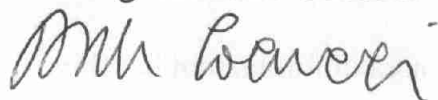

Il Responsabile dell'Ufficio

Agro. Dott. Lucio Leva

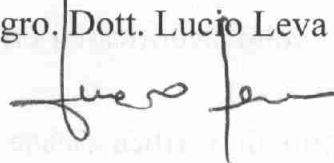

Isernia li, 08 gennaio 2025