

**FORMAT DI SUPPORTO SCREENING DI V.INC.A per Piani/Programmi/Progetti/Interventi/Attività – PROPONENTE****

Oggetto P/P/P/I/A:

RIFUNZIONALIZZAZIONE DI UN FABBRICATO DIRUTO, IN PARTE GIA' IN FASE DI REALIZZAZIONE
AI FINI DELLA REALIZZAZIONE DI UN LOCALE TECNICO PER LA DIFFUSIONE (RIMBALZO) DI SEGNALI
RADIO E INSTALLAZIONE DI STRUTTURA A TRALICCIO PER LE ANTENNE IN LOCALITA' CHIAIE
TRAVERSE NEL COMUNE DI MONTERODUNI (IS)

- ☐ Piano/Programma (definizione di cui all'art. 5, comma 1, lett e) del D.lgs. 152/06)
☒ Progetto/intervento (definizione di cui all'art. 5, comma 1, lett g) del D.lgs. 152/06)

Il progetto/intervento ricade nelle tipologie di cui agli Allegati II, II bis, III e IV alla Parte Seconda del D.Lgs. 152/06 e s.m.i.

- ☐ Si indicare quale
tipologia:
☒ No

Il progetto/intervento è finanziato con risorse pubbliche?

- ☐ Si indicare quali
risorse:
☒ No

Il progetto/intervento è un'opera pubblica?

- ☐ Si
☒ No

- ☐ Attività (qualsiasi attività umana non rientrante nella definizione di progetto/intervento che possa avere relazione o interferenza con l'ecosistema naturale)
☐ PROPOSTE PRE-VALUTATE (VERIFICA DI CORRISPONDENZA)



Tipologia P/P/P/I/A:	<input type="checkbox"/> Piani faunistici/piani ittici <input type="checkbox"/> Calendari venatori/ittici <input type="checkbox"/> Piani urbanistici/paesaggistici <input type="checkbox"/> Piani energetici/infrastrutturali <input type="checkbox"/> Altri piani o programmi..... <input checked="" type="checkbox"/> Ristrutturazione / manutenzione edifici DPR 380/2001 <input type="checkbox"/> Realizzazione ex novo di strutture ed edifici <input type="checkbox"/> Manutenzione di opere civili ed infrastrutture esistenti <input type="checkbox"/> Manutenzione e sistemazione di fossi, canali, corsi d'acqua <input type="checkbox"/> Attività agricole <input type="checkbox"/> Attività forestali <input type="checkbox"/> Manifestazioni motoristiche, ciclistiche, gare cinofile, eventi sportivi, sagre e/o spettacoli pirotecnici, eventi/riprese cinematografiche e spot pubblicitari etc. <input checked="" type="checkbox"/> Altro (specificare) OPERE INFRASTRUTTURALI PUNTUALI DI RETE					
Proponente:	ARCHITETTO MAURIZIO DI LALLO PER CONTO DELLA DITTA CENTRO ALLARME MOLISE di ANTONINO DI IORIO					
SEZIONE 1 - LOCALIZZAZIONE ED INQUADRAMENTO TERRITORIALE						
Regione: Molise Comune: MONTERODUNI..... Prov.: ISERNIA..... Località/Frazione: CONTRADA CHIAIE TRAVERSE..... Indirizzo:				Contesto localizzativo <input type="checkbox"/> Centro urbano <input type="checkbox"/> Zona periurbana <input checked="" type="checkbox"/> Aree agricole <input type="checkbox"/> Aree industriali <input type="checkbox"/> Aree naturali <input type="checkbox"/>		
Particelle catastali: (se utili e necessarie)	FG. 14	MAP.209				
Coordinate geografiche: (se utili e necessarie)	LAT.	41.522532				
S.R.:	LONG.	14.182381				
Nel caso di Piano o Programma , descrivere area di influenza e attuazione e tutte le altre informazioni pertinenti:						



SEZIONE 2 – LOCALIZZAZIONE P/P/P/I/A IN RELAZIONE AI SITI NATURA 2000

SITI NATURA 2000

SIC	cod .	IT _____	denominazione
		IT <u>7222287</u>	LA GALLINOLA - M. MILETTO - MONTI DEL MATESE
		IT _____	
ZSC	cod .	IT _____	denominazione
		IT _____	
		IT _____	
ZPS	cod .	IT _____	denominazione
		IT _____	
		IT _____	

E' stata presa visione degli Obiettivi di Conservazione, delle Misure di Conservazione, e/o del Piano di Gestione e delle Condizioni d'Obbligo eventualmente definite del Sito/i Natura 2000 ? ☒ Si ☐ No

Citare, l'atto consultato: **BURM 2 20180116 SO1**

2.1 - Il P/P/P/I/A interessa aree naturali protette nazionali o regionali?

☐ Si ☒ No

Aree Protette ai sensi della Legge 394/91: EUAP _____

Eventuale nulla osta/autorizzazione/parere rilasciato dell'Ente Gestore dell'Area Protetta (se disponibile e già

rilasciato):

2.2 - Per P/P/P/I/A esterni ai siti Natura 2000:

- Sito cod. IT _____ distanza dal sito: (_ metri)
- Sito cod. IT _____ distanza dal sito: (_ metri)
- Sito cod. IT _____ distanza dal sito: (_ metri)

Tra i siti Natura 2000 indicati e l'area interessata dal P/P/P/I/A, sono presenti elementi di discontinuità o barriere fisiche di origine naturale o antropica (es. diversi reticoli idrografici, centri abitati, infrastrutture ferroviarie o stradali, zone industriali, etc.)??

☐ Si ☐ No



Descrivere:

.....

.....

SEZIONE 3 – SCREENING MEDIANTE VERIFICA DI CORRISPONDENZA DI PROPOSTE PRE-VALUTATE

Si richiede di avviare la procedura di Verifica di Corrispondenza per P/P/P/I/A pre-valutati?

☐ Si ☒ No

Se, Sì, il presentare il Format alla sola Autorità competente al rilascio dell'autorizzazione finale del P/P/P/I/A, e compilare elementi sottostanti. Se No si richiede di avviare screening specifico.

PRE-VALUTAZIONI – per proposte già assoggettate a screening di incidenza

PROPOSTE PRE-VALUTATE:

Si dichiara, assumendosi ogni responsabilità, che il piano/progetto/intervento/attività rientra ed è conforme a quelli già **pre-valutati** da parte dell'Autorità competente per la Valutazione di Incidenza, e pertanto non si richiede l'avvio di uno screening di incidenza specifico?

*(n.b.: in caso di risposta negativa (**NO**), si richiede l'avvio di screening specifico)*

☐ SI
☒ NO

Se, Sì, esplicitare in modo chiaro e completo il riferimento all'Atto di pre-valutazione nell'ambito del quale il P/P/P/I/A rientra nelle tipologie assoggettate positivamente a screening di incidenza da parte dell'Autorità competente per la V.Inc.A e compilare le successive sezioni 4 e 4.1:

.....

.....

.....

.....

SEZIONE 4 – DESCRIZIONE E DECODIFICA DEL P/P/P/I/A DA ASSOGGETTARE A SCREENING

RELAZIONE DESCRITTIVA DETTAGLIATA DEL P/P/P/I/A

(n.b.: nel caso fare direttamente riferimento agli elaborati e la documentazione presentati dal proponente)

La presente relazione è parte integrante del progetto (in sanatoria rif. art. 34 del T.U. 380/01 e s.m.i.) dei lavori finalizzati alla realizzazione di una struttura per la diffusione di segnale radio nel Comune di Monteroduni. Autorizzata con P.d.C. n. 2 del 29/05/2023 e sospesa con ordinanza n.14 del 17/07/2024 L'area oggetto di studio è ubicata nel territorio comunale di Monteroduni (IS), in ZONA "E1" - Agricolo Boschiva in riferimento al P.R.G., a Est del centro abitato nella sulle pendici del monte denominato "Calvario" ad una quota pari a 536 m s.l.m Con riferimento alla Carta Tecnica Regionale scala 1:5000 ricade nell'elemento n. 404073.

Come meglio evidenziato negli elaborati grafici dello stato di fatto ad oggi, e nella documentazione fotografica allegata, nell'area, prevalentemente ricoperta interamente da bosco ceduo, sono presenti già antenne e ripetitori di altri emittenti, il serbatoio idrico comunale, ed è facilmente raggiungibile da una strada di servizio esistente.

Per quanto riguarda l'inquadramento territoriale dell'intervento, è da precisare che lo stesso è ricompreso nel "Piano Territoriale Paesistico Ambientale di Area Vasta" n° 5 "Matese settentrionale", adottato dalla Regione Molise con delibera di G. R. n° 3972 del 22/07/91. Come è noto, tale piano detta norme per la conservazione, la valorizzazione e la trasformazione del territorio in cui sono presenti elementi di rilevanza paesistica ed ambientale. Le opere di progetto rientrano nelle categorie di uso antropico "C – Uso infrastrutturale" ("c.8 – puntuali tecnologiche fuori terra") di cui all'art. 18 della normativa di Piano. L'area inoltre, se pur perifericamente, è perimetrata all'interno della Zona SIC/ZPS IT722287 La Gallinola - M. Miletto - Monti del Matese

Come evidenziato negli elaborati grafici e nella documentazione fotografica allegata, l'intervento di cui trattasi consiste nella realizzazione di un manufatto di dimensioni in pianta pari a 2,80 mt. x 5,15 mt., sul sedime di un esistente fabbricato diruto (Fig. 14; p.lla 209) di proprietà, che sarà destinato ad ospitare apparecchi per la trasmissione radio e, in prossimità dello stesso, (alle spalle) nella posa in opera di un traliccio metallico destinato all'ubicazione delle antenne per il "rimbalzo" dei segnali.

Il manufatto, composto di un unico ambiente con destinazione locale tecnico, di altezza interna massima pari a 2,90 mt. e minima pari a 2,80 mt., è e sarà realizzato con struttura in c.a. e blocchi sismici in cemento fondati su una platea in c.a. La copertura, ad unica falda, sarà realizzata in latero-cemento e rifinita con una superficie di colore verde scuro per meglio integrarsi all'ambiente. Le pareti esterne verso e lungo la stradina di accesso saranno rivestire con la pietra di recupero del fabbricato diruto esistente ed intonacate per il restante perimetro con malta cementizia e tinteggiate con colori vicino ai toni di verde e muschi.

Il traliccio metallico, di altezza pari a 20,00 mt. e dimensioni in pianta pari a 2,20 mt. x 2,20 mt., sarà realizzato assemblando profilati in acciaio S275 del tipo L. Il traliccio sarà fondato, attraverso opportune piastre in acciaio e tirafondi, su un plinto in cemento armato di dimensioni in pianta pari 3,50 mt. x 3,30 mt. ed altezza pari a 1,20 mt.. L'accesso al traliccio sarà opportunamente protetto da recinzioni a rete in acciaio del tipo Orsogril, di colore verde, di altezza pari a 2,00 mt.

4.1 - Documentazione: allegati tecnici e cartografici a scala adeguata

(barrare solo i documenti disponibili eventualmente allegati alla proposta)

- | | |
|--|--|
| <ul style="list-style-type: none"> <input type="checkbox"/> File vettoriali/shape della localizzazione dell'P/P/P/I/A <input type="checkbox"/> Carta zonizzazione di Piano/Programma <input type="checkbox"/> Relazione di Piano/Programma <input checked="" type="checkbox"/> Planimetria di progetto e delle eventuali aree di cantiere <input checked="" type="checkbox"/> Ortofoto con localizzazione delle aree di P/I/A e eventuali aree di cantiere <input checked="" type="checkbox"/> Documentazione fotografica <i>ante operam</i> | <ul style="list-style-type: none"> <input type="checkbox"/> Eventuali studi ambientali disponibili <input type="checkbox"/> Altri elaborati tecnici: <input type="checkbox"/> Altri elaborati tecnici: <input type="checkbox"/> Altri elaborati tecnici: <input type="checkbox"/> Altro: <input type="checkbox"/> Altro: |
|--|--|

4.2 - CONDIZIONI D'OBBLIGO

(n.b.: da non compilare in caso di screening semplificato)

Il P/P/P/I/A è stato elaborato ed è conforme al rispetto della **Condizioni d'Obbligo?**

- ☐ Si
- ☐ No

Se, **Si**, il proponente si assume la piena responsabilità dell'attuazione delle Condizioni d'Obbligo riportate nella proposta.

Riferimento all'Atto di individuazione delle Condizioni d'Obbligo:

Se, **No**,

perché:

Condizioni d'obbligo rispettate:

- ☐
- ...
- ☐
- ☐
- ☐
- ☐



			
SEZIONE 5 - DECODIFICA DEL PIANO/PROGETTO/INTERVENTO/ATTIVITA' (compilare solo parti pertinenti)				
E' prevista trasformazione di uso del suolo?	<input type="checkbox"/> SI	<input checked="" type="checkbox"/> NO	<input type="checkbox"/> PERMANENTE	<input type="checkbox"/> TEMPORANEA
Se, Si , cosa è previsto:				
Sono previste movimenti terra/sbancamenti/scavi?	<input checked="" type="checkbox"/> SI <input type="checkbox"/> NO	Verranno livellate od effettuati interventi di spietramento su superfici naturali?	<input type="checkbox"/> SI <input checked="" type="checkbox"/> NO	
Se, Si , cosa è previsto: SCAVO DELLA PARTE DI TERRENO FINO AL RIAFFIORAMENTO DELLA PARTE ROCCIOSA PRESENTE		Se, Si , cosa è previsto:		
Sono previste aree di cantiere e/o aree di stoccaggio materiali/terreno asportato/etc.? <input type="checkbox"/> SI <input checked="" type="checkbox"/> NO		Se, Si , cosa è previsto:		
E' necessaria l'apertura o la sistemazione di piste di accesso all'area?	<input type="checkbox"/> SI <input checked="" type="checkbox"/> NO	Le piste verranno ripristinate a fine dei lavori/attività?	<input checked="" type="checkbox"/> SI <input type="checkbox"/> NO	
Se, Si , cosa è previsto:		Se, Si , cosa è previsto: PULIZIA DI EVENTUALE MATERIALE UTILIZZATO PER IL LIVELLAMENTO E PASSAGGIO MEZZI		
E' previsto l'impiego di tecniche di ingegneria naturalistica e/o la realizzazione di interventi finalizzati al miglioramento ambientale? <input type="checkbox"/> Si <input checked="" type="checkbox"/> No		Se, Si , descrivere:		
Specie vegetali	E' previsto il taglio/esbosco/rimozione di specie vegetali?	Se, Si , descrivere: SFOLTIMENTO DI PARTE DI RAMIFICAZIONI PER CREARE LO SPAZIO NECESSARIO ALL'ISSAGGIO DEL TRALICCIO		



i	<input checked="" type="checkbox"/> SI <input type="checkbox"/> NO	
La proposta è conforme alla normativa nazionale e/o regionale riguardante le specie vegetali alloctone e le attività di controllo delle stesse (es. eradicazione)? <input checked="" type="checkbox"/> SI <input type="checkbox"/> NO		Sono previsti interventi di piantumazione/rinverdimento/messa a dimora di specie vegetali? <input type="checkbox"/> SI <input checked="" type="checkbox"/> NO Se, Si , cosa è previsto: Indicare le specie interessate:	
Spe cie ani mali	La proposta è conforme alla normativa nazionale e/o regionale riguardante le specie animali alloctone e la loro attività di gestione? <input checked="" type="checkbox"/> SI <input type="checkbox"/> NO	Sono previsti interventi di controllo/immissione/ripopolamento/allevamento di specie animali o attività di pesca sportiva? <input type="checkbox"/> SI <input checked="" type="checkbox"/> NO <input type="checkbox"/> Se, Si , cosa è previsto: Indicare le specie interessate:	
Mez zi mec cani ci	Mezzi di cantiere o mezzi necessari per lo svolgimento dell'intervento	<input checked="" type="checkbox"/> Pale meccaniche, escavatrici, o altri mezzi per il movimento terra: <input type="checkbox"/> Mezzi pesanti (Camion, dumper, autogru, gru, betoniere, asphaltatori, rulli compressori): <input type="checkbox"/> Mezzi aerei o imbarcazioni (elicotteri, aerei, barche, chiatte, draghe, pontoni):



Fonti di inquinamento e produzione di rifiuti	La proposta prevede la presenza di fonti di inquinamento (luminoso, chimico, sonoro, acquatico, etc.) o produzione di rifiuti?	La proposta è conforme alla normativa nazionale e/o regionali di settore? <input checked="" type="checkbox"/> SI <input type="checkbox"/> NO <div style="text-align: center;">X</div> Descrivere:	
	<input type="checkbox"/> SI <input checked="" type="checkbox"/> NO		
Interventi edilizi		<input checked="" type="checkbox"/> Permessso a costruire <input type="checkbox"/> Permessso a costruire in sanatoria <input type="checkbox"/> Condono <input type="checkbox"/> DIA/SCIA <input type="checkbox"/> Altro	Estremi provvedimento o altre informazioni utili: <div style="text-align: center;">02-2023</div>
Per interventi edilizi su strutture preesistenti Riportare il titolo edilizio in forza al quale è stato realizzato l'immobile e/o struttura oggetto di intervento			
Manifestazioni		<input type="checkbox"/> Numero presunto di partecipanti: <input type="checkbox"/> Numero presunto di veicoli coinvolti nell'evento (moto, auto, biciclette, etc.): <input type="checkbox"/> Numero presunto di mezzi di supporto (ambulanze, vigili del fuoco, forze dell'ordine, mezzi aerei o navali): <input type="checkbox"/> Numero presunto di gruppi elettrogeni e/o bagni chimici:	
Per manifestazioni, gara, motoristiche, eventi sportivi, spettacoli pirotecnici, sagre, etc.			
Attività ripetute		Descrivere:	
L'attività/intervento si ripete annualmente/periodicamente alle stesse condizioni? <input type="checkbox"/> Si <input checked="" type="checkbox"/> No			
La medesima tipologia di proposta ha già ottenuto in passato parere positivo di V.Inc.A? <input type="checkbox"/> Si <input checked="" type="checkbox"/> No		Possibili varianti - modifiche:	
Se, Si, allegare e citare precedente parere in "Note".		Note:	



--	--

SEZIONE 6 - CRONOPROGRAMMA AZIONI PREVISTE PER IL P/P/P/I/A

Descrivere: COMPLETAMENTO DELLA PARTE STRUTTURALE DEL LOCALE TECNICO, REALIZZAZIONE DELL COPERTURA E DELLE FINITURE ESTERNE, ASSEMBLAGGIO DELLA STRUTTURE A TRALICCIO E PREDISPOSIZIONE DEI CABLAGGI E COLLEGANETI. RIPRISTINO CON REINTERRO DELLE AREE SCOPERTE PER LA REALIZZAZIONE DELLE OPERE E SISTEMAZIONE DEGLI SPAZI LIMITROFI	Leggenda: ① COMPLETAMENTO DELLE OPERE EDILI ② ASSEMBLAGGIO DEL TRALICCIO ③ COLLEGAMENTI E CABLAGGI ④ SISTEMAZIONE DELLE AREE ESTERNE <input type="checkbox"/> <input type="checkbox"/>
--	---

Anno: <u>2025</u>	Gennaio	Febbraio	Marzo	Aprile	Maggio	Giugno	Luglio	Agosto	Settembre	Ottobre	Novembre	Dicembre
1° sett.							1	3				
2° sett.							1	1+3				
3° sett.							2	4				
4° sett.							2					

Anno: ____	Gennaio	Febbraio	Marzo	Aprile	Maggio	Giugno	Luglio	Agosto	Settembre	Ottobre	Novembre	Dicembre
1° sett.												
2° sett.												
3° sett.												
4° sett.												

Ditta/Società	Proponente/ Professionista incaricato	Firma e/o Timbro	Luogo e data
CENTRO ALLARME MOLISE di ANTONINO DI IORIO	ARCHITETTO MAURIZIO DI LALLO	 di Lallo Maurizio Ordine Architetti P.P.C. - Provincia di Campobasso Architetto 30.03.2025 11:48:46 GMT+02:00	CAMPOBASSO 30.03.2025





(compilare solo le parti necessarie in relazione alla tipologia della proposta)

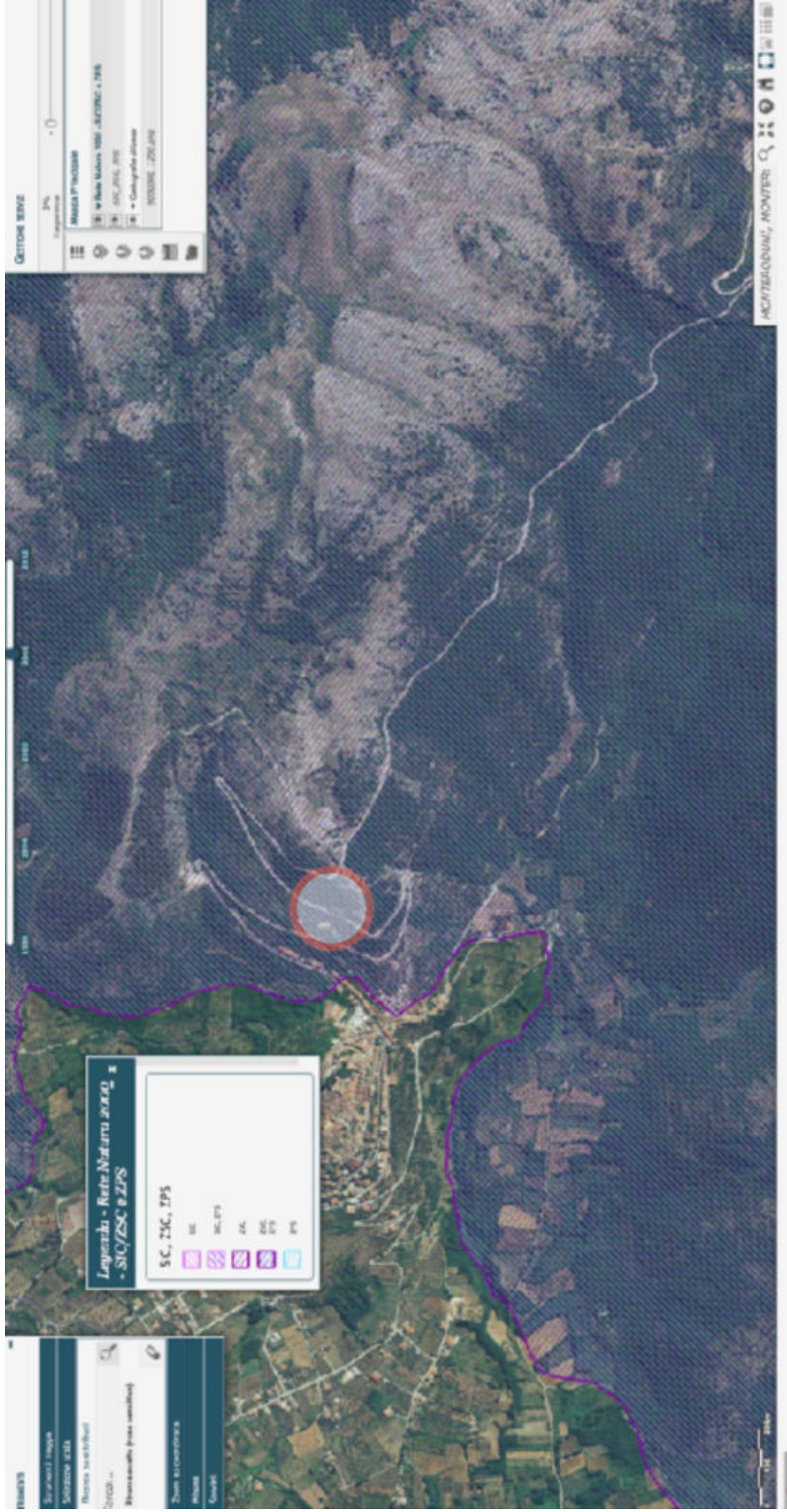

*** le singole Regioni e PP.AA possono adeguare, integrare e/o modificare le informazioni presenti nel presente Format sulla base delle esigenze operative o peculiarità territoriali, prevedendo, se del caso, anche Format specifici per particolari attività settoriali.*



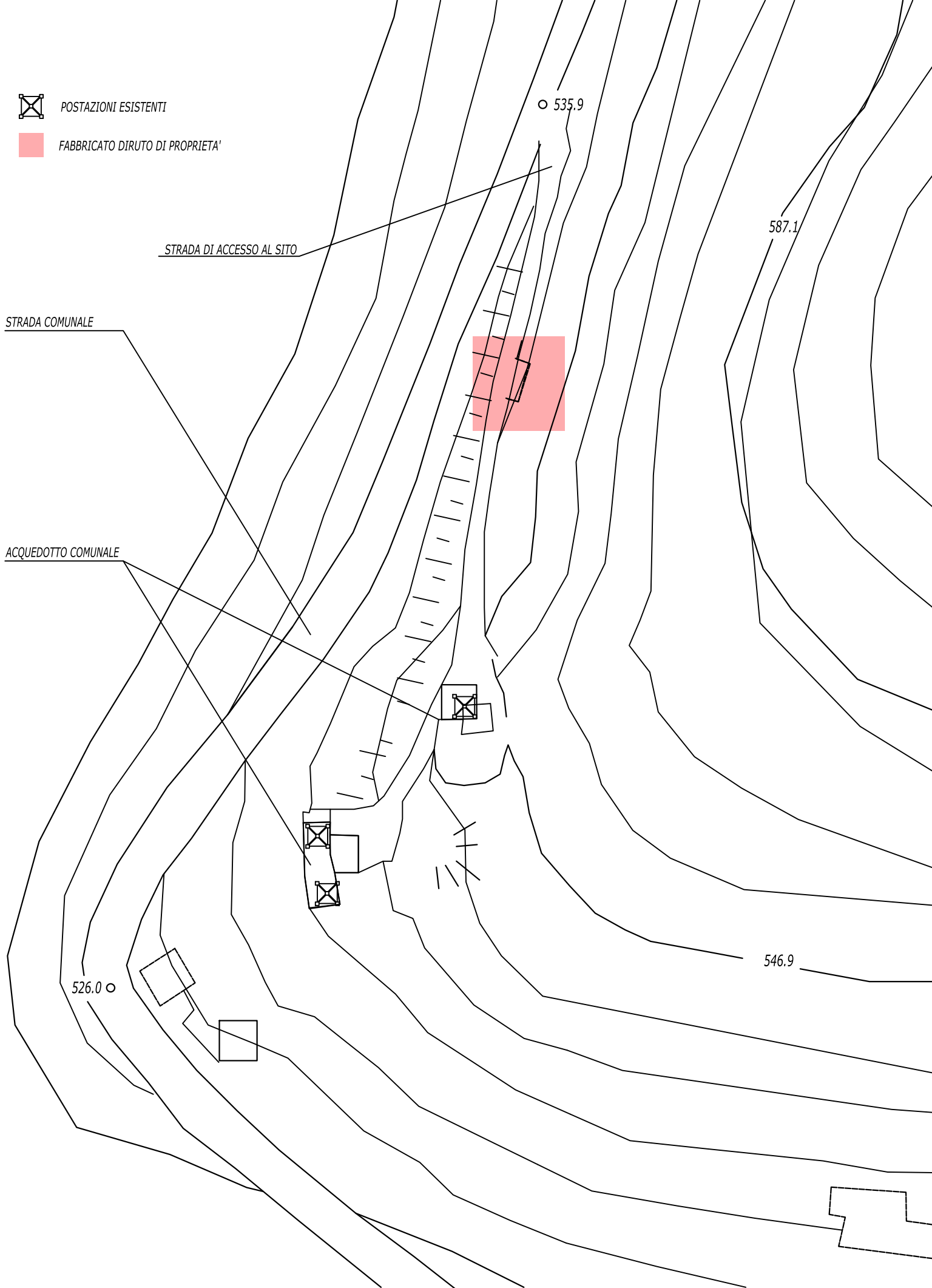

-  POSTAZIONI ESISTENTI
-  FABBRICATO DIRUTO DI PROPRIETA'



-  POSTAZIONI ESISTENTI
-  FABBRICATO PER LOCALI TECNICI
-  POSTAZIONE DA SANARE

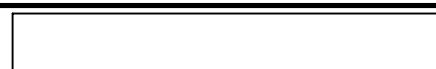
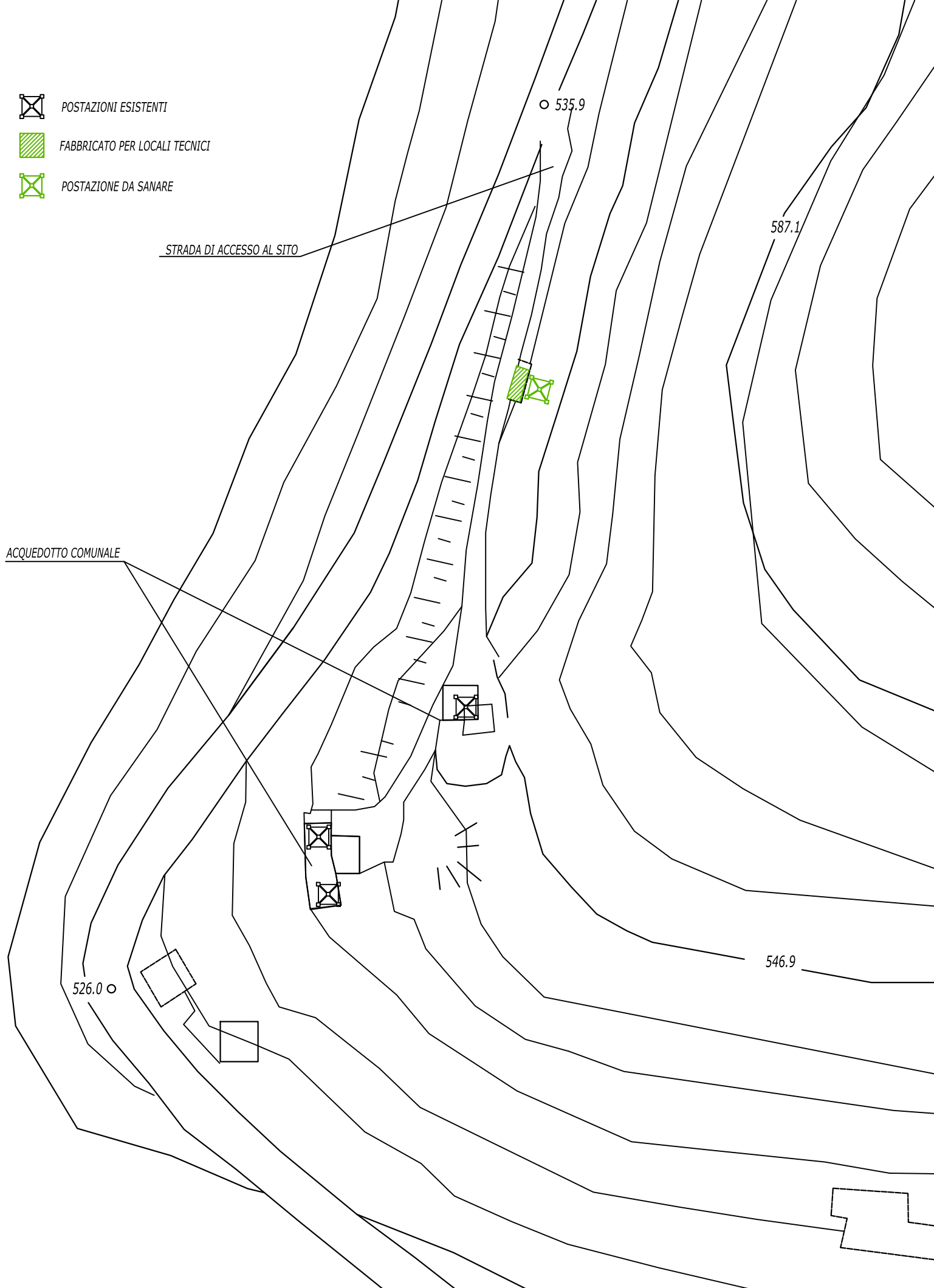



STATO IN CORSO D'OPERA

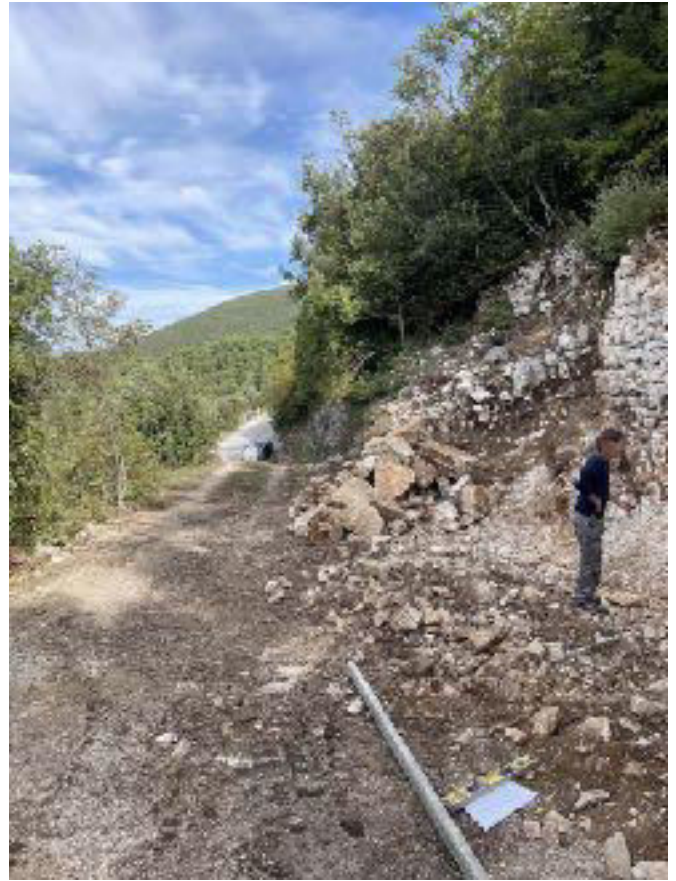

STATO AD OGGI



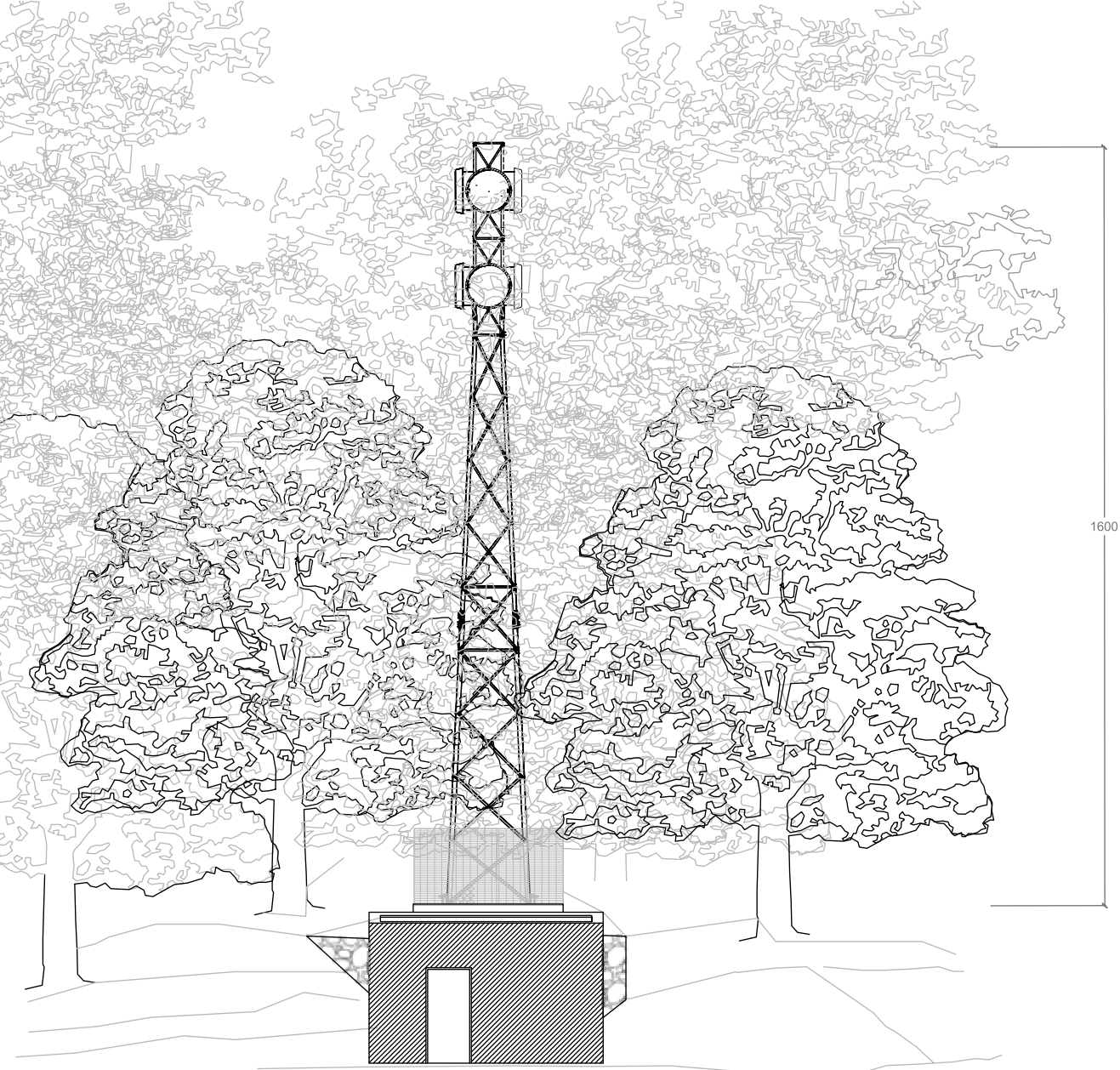

PROSPETTO A

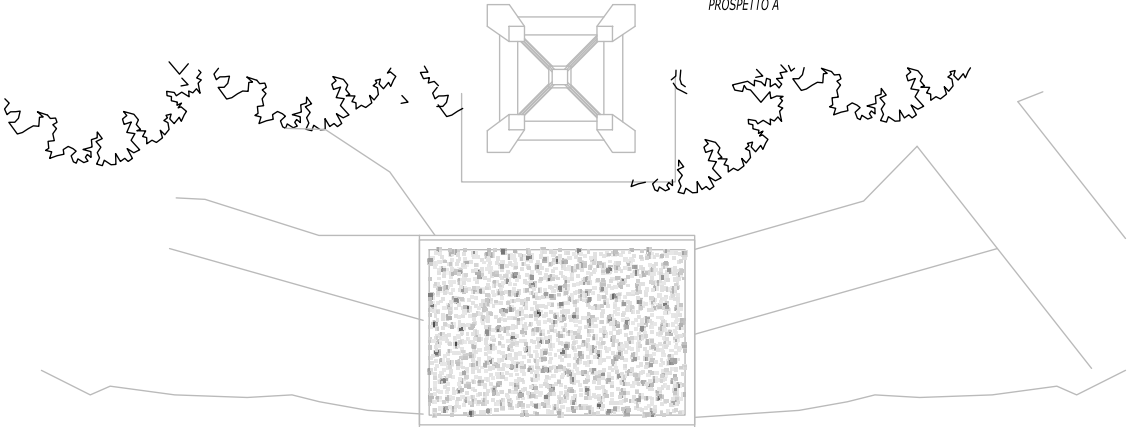

- ABACO MATERIALI
- RIVESTINETO CON PIETRA DI RECUPERO
 - COPERTURA A VERDE

LIVELLO COPERTURA

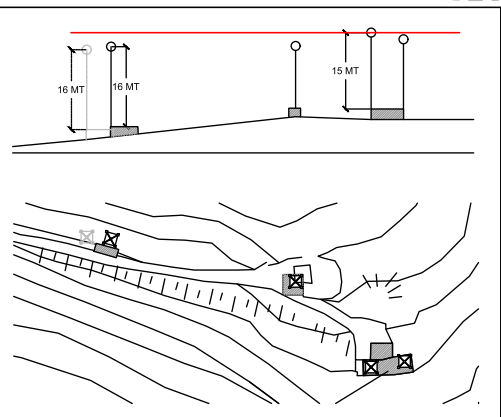

SCHEMATIZZAZIONE DEI RAPPORTI IN ALZATO CON LE INFRASTRUTTURE PRESENTI NELLA ZONA LIMITROFA

