



# Comune di Pescopennataro

Provincia di Isernia



## PROGETTO DI FATTIBILITA' TECNICA ED ECONOMICA

OGGETTO:

**VALORIZZAZIONE E TUTELA DELLA QUALITA' AMBIENTALE NEL COMPENSORIO NATURALISTICO DEL COMUNE DI PESCOPENNATARO (IS) - REALIZZAZIONE DI UN SISTEMA DI BIKESHARING COMUNALE.**

N° DOC:

23074-PFTE-AP\_D03R01

ELABORATO:

VINCA

SCALA:

TITOLO ELABORATO:

**Valutazione di incidenza ambientale**

| R01  | 10/03/2025 | Emissione | -PFTE- | SV      | AF          | AF        |
|------|------------|-----------|--------|---------|-------------|-----------|
| Rev. | Data       | Note      |        | Redatto | Controllato | Approvato |

DIRETTORE LAVORI:  
Ing. Antonio FALCONE

IL RUP:  
Daniele Antenucci

**STUDIO FALCONE**  
ingegneria

COMMITTENTE:  
COMUNE DI PESCOPENNATARO



**REGIONE MOLISE  
COMUNE DI PESCOENNATARO  
Provincia di Campobasso**



**FORMAT DI SUPPORTO SCREENING DI V.INC.A**

INTERVENTO: VALORIZZAZIONE E TUTELA DELLA QUALITA' AMBIENTALE NEL  
COMPENSORIO NATURALISTICO DEL COMUNE DI PESCOENNATARO (IS)  
REALIZZAZIONE DI UN SISTEMA DI BIKESHARING COMUNALE

**COMMITTENTE:**

**AMMINISTRAZIONE COMUNALE**

**ELABORATI:**

|   |                              |
|---|------------------------------|
| 1 | FORMAT PROPONENTE ALLEGATO A |
|   |                              |
|   |                              |
|   |                              |
|   |                              |
|   |                              |
|   |                              |
|   |                              |
|   |                              |
|   |                              |
|   |                              |

Il cliente:

\_\_\_\_\_

Il Tecnico:

Dott. Forestale  
Stefano VITALE



Campobasso li \_\_\_\_\_

**FORMAT DI SUPPORTO SCREENING DI V.INC.A per Piani/Programmi/Progetti/Interventi/Attività –  
PROPONENTE \*COMUNE DI PESCOPENNATARO\***

Oggetto P/P/P/I/A: VALORIZZAZIONE E TUTELA DELLA QUALITA' AMBIENTALE NEL  
COMPENSORIO NATURALISTICO DEL COMUNE DI PESCOPENNATARO (IS)  
- REALIZZAZIONE DI UN SISTEMA DI BIKESHARING COMUNALE.

- ☐ Piano/Programma (definizione di cui all'art. 5, comma 1, lett e) del D.lgs. 152/06)  
☒ Progetto/intervento (definizione di cui all'art. 5, comma 1, lett g) del D.lgs. 152/06)

Il progetto/intervento ricade nelle tipologie di cui agli Allegati II, II bis, III e IV alla Parte Seconda del D.Lgs. 152/06 e s.m.i.

- ☐ Si indicare quale tipologia: .....  
☒ No

Il progetto/intervento è finanziato con risorse pubbliche?

- ☒ Si indicare quali risorse: *CIS\_ Contratto Istituzionale di Sviluppo. Programma Integrato per lo Sviluppo del Turismo ambientale e ricreativo – Azione: "Valorizzazione integrata dei sistemi turistici montani" - della Regione Molise.*  
☐ No

Il progetto/intervento è un'opera pubblica?

- ☒ Si  
☐ No

- ☐ Attività (qualsiasi attività umana non rientrante nella definizione di progetto/intervento che possa avere relazione o interferenza con l'ecosistema naturale)

- ☐ PROPOSTE PRE-VALUTATE ( VERIFICA DI CORRISPONDENZA )

Tipologia P/P/P/I/A:

- ☐ Piani faunistici/piani ittici  
☐ Calendari venatori/ittici  
☐ Piani urbanistici/paesaggistici  
☐ Piani energetici/infrastrutturali  
☐ Altri piani o programmi.....  
☐ Ristrutturazione / manutenzione edifici DPR 380/2001  
☒ Realizzazione ex novo di strutture ed edifici  
☒ Manutenzione di opere civili ed infrastrutture esistenti  
☐ Manutenzione e sistemazione di fossi, canali, corsi d'acqua  
☐ Attività agricole  
☐ Attività forestali  
☐ Manifestazioni motoristiche, ciclistiche, gare cinofile, eventi sportivi, sagre e/o spettacoli pirotecnici, eventi/riprese cinematografiche e spot pubblicitari etc.  
☐ Altro (specificare)

Proponente:

**COMUNE DI PESCOPENNATARO IS**



## SEZIONE 1 - LOCALIZZAZIONE ED INQUADRAMENTO TERRITORIALE

|  |                         |   |                      |   |  |  |  |
|--|-------------------------|---|----------------------|---|--|--|--|
| Regione: Molise                                    |                         |   |                      | <i>Contesto localizzativo</i><br><br><input type="checkbox"/> Centro urbano<br><input type="checkbox"/> Zona periurbana<br><input checked="" type="checkbox"/> Aree agricole<br><input type="checkbox"/> Aree industriali<br><input type="checkbox"/> Aree naturali<br><input type="checkbox"/> ..... |  |  |  |
| Comune: PESCOENNATARO Prov.: Isernia               |                         |   |                      |   |  |  |  |
| Località/Frazione: ABETI SOPRANI                   |                         |   |                      |   |  |  |  |
| Indirizzo: .....                                   |                         |   |                      |   |  |  |  |
| Particelle catastali:<br>(se utili e necessarie)   | Foglio                  | 8                                       |                      |   |  |  |  |
|  | Particella              | 263 <u>PUNTO MEDIANO DEL FABBRICATO</u> |                      |   |  |  |  |
| Coordinate geografiche:<br>(se utili e necessarie) | LAT.                    | 2461509                                 | <u>PUNTO MEDIANO</u> |   |  |  |  |
|  | S.R.:MONTE MARIO ZONA 2 | LONG.                                   | 4635386              |   |  |  |  |

Nel caso di **Piano o Programma**, descrivere area di influenza e attuazione e tutte le altre informazioni pertinenti:

.....  
.....

## SEZIONE 2 – LOCALIZZAZIONE P/P/P/I/A IN RELAZIONE AI SITI NATURA 2000

## SITI NATURA 2000

| SIC | cod. | IT           |   |
|-----|------|--------------|---|
|     |      | IT _ _ _ _ _ |   |
|     |      | IT _ _ _ _ _ |   |
| ZSC | cod. | IT IT7218215 | Abeti Soprani - Monte Campo - Monte Castelbarone - Sorgenti del Verde |
|     |      | IT _ _ _ _ _ |   |
|     |      | IT _ _ _ _ _ |   |

E' stata presa visione degli Obiettivi di Conservazione, delle Misure di Conservazione, e/o del Piano di Gestione e delle Condizioni d'Obbligo eventualmente definite del Sito/i Natura 2000 ? ☒ Si ☐ No

Citare, l'atto consultato: PIANO DI GESTIONE SIC IT7218215



|   |   |
|---|---|
| <b>2.1 - Il P/P/P/I/A interessa aree naturali protette nazionali o regionali?</b><br><br><input type="checkbox"/> Si <input checked="" type="checkbox"/> No   | <b>Aree Protette ai sensi della Legge 394/91:</b> EUAP _____<br>.....<br><br>Eventuale nulla osta/autorizzazione/parere rilasciato dell'Ente Gestore dell'Area Protetta ( <i>se disponibile e già rilasciato</i> ):<br>.....<br>..... |
| <b>2.2 - Per P/P/P/I/A esterni ai siti Natura 2000:</b>   |   |
| <ul style="list-style-type: none"><li>- Sito cod. IT _____ distanza dal sito: .....( _ metri)</li><li>- Sito cod. IT _____ distanza dal sito: .....( _ metri)</li><li>- Sito cod. IT _____ distanza dal sito: .....( _ metri)</li></ul> <p>Tra i siti Natura 2000 indicati e l'area interessata dal P/P/P/I/A, sono presenti elementi di discontinuità o barriere fisiche di origine naturale o antropica (es. diversi reticoli idrografici, centri abitati, infrastrutture ferroviarie o stradali, zone industriali, etc.)??</p> <p style="text-align: right;"><input type="checkbox"/> Si    <input type="checkbox"/> No</p> <p>Descrivere:</p> <p>.....</p> <p>.....</p> |   |
| <b>SEZIONE 3 – SCREENING MEDIANTE VERIFICA DI CORRISPONDENZA DI PROPOSTE PRE-VALUTATE</b>   |   |
| <p>Si richiede di avviare la procedura di Verifica di Corrispondenza per P/P/P/I/A pre-valutati?</p> <p><input type="checkbox"/> Si    <input checked="" type="checkbox"/> No</p> <p><i>Se, Sì, il presentare il Format alla sola Autorità competente al rilascio dell'autorizzazione finale del P/P/P/I/A, e compilare elementi sottostanti. Se No si richiede di avviare screening specifico.</i></p>   |   |



**PRE-VALUTAZIONI – per proposte già assoggettate a screening di incidenza**

|   |  |   |
|---|--|---|
| <p><b>PROPOSTE PRE-VALUTATE:</b></p> <p><b>Si dichiara</b>, assumendosi ogni responsabilità, che il piano/progetto/intervento/attività rientra ed è conforme a quelli già <b>pre-valutati</b> da parte dell’Autorità competente per la Valutazione di Incidenza, e pertanto non si richiede l’avvio di uno screening di incidenza specifico?</p> <p><i>(n.b.: in caso di risposta negativa (<b>NO</b>), si richiede l’avvio di screening specifico)</i></p> | <div><input type="checkbox"/> SI</div> <div><input checked="" type="checkbox"/> NO</div> | <p><i>Se, <b>Si</b>, explicitare in modo chiaro e completo il riferimento all’Atto di pre-valutazione nell’ambito del quale il P/P/P/I/A rientra nelle tipologie assoggettate positivamente a screening di incidenza da parte dell’Autorità competente per la V.Inc.A e compilare le successive sezioni 4 e 4.1:</i></p> <p>.....</p> <p>.....</p> <p>.....</p> |
|---|--|---|



**SEZIONE 4 – DESCRIZIONE E DECODIFICA DEL P/P/P/I/A DA ASSOGGETTARE A SCREENING****RELAZIONE DESCRITTIVA DETTAGLIATA DEL P/P/P/I/A**

Il Progetto oggetto di valutazione è denominato “Valorizzazione e tutela della qualità ambientale nel comprensorio naturalistico del comune di Pescopennataro (IS) - Realizzazione di un sistema di bikesharing comunale”.

L’obiettivo è quello di creare un polo naturalistico ed ecologico dedicato alla diffusione, promozione e divulgazione della cultura naturalistica e ambientale. L’intervento prevede:

- Realizzazione di un sistema di bikesharing comunale; Il servizio di bike sharing La struttura, sarà composta da 4 stazioni di deposito biciclette per un totale di 40 mountain bike a pedalata assistita all’interno del territorio comunale e di alcune zone limitrofe di particolare pregio ambientale. Le stazioni saranno ubicate presso il Centro Urbano, l’area Attrezzata OSTELLO MONTAGNA AMICA, l’area Attrezzata ABETE BIANCO e l’area Attrezzata RIO VERDE.

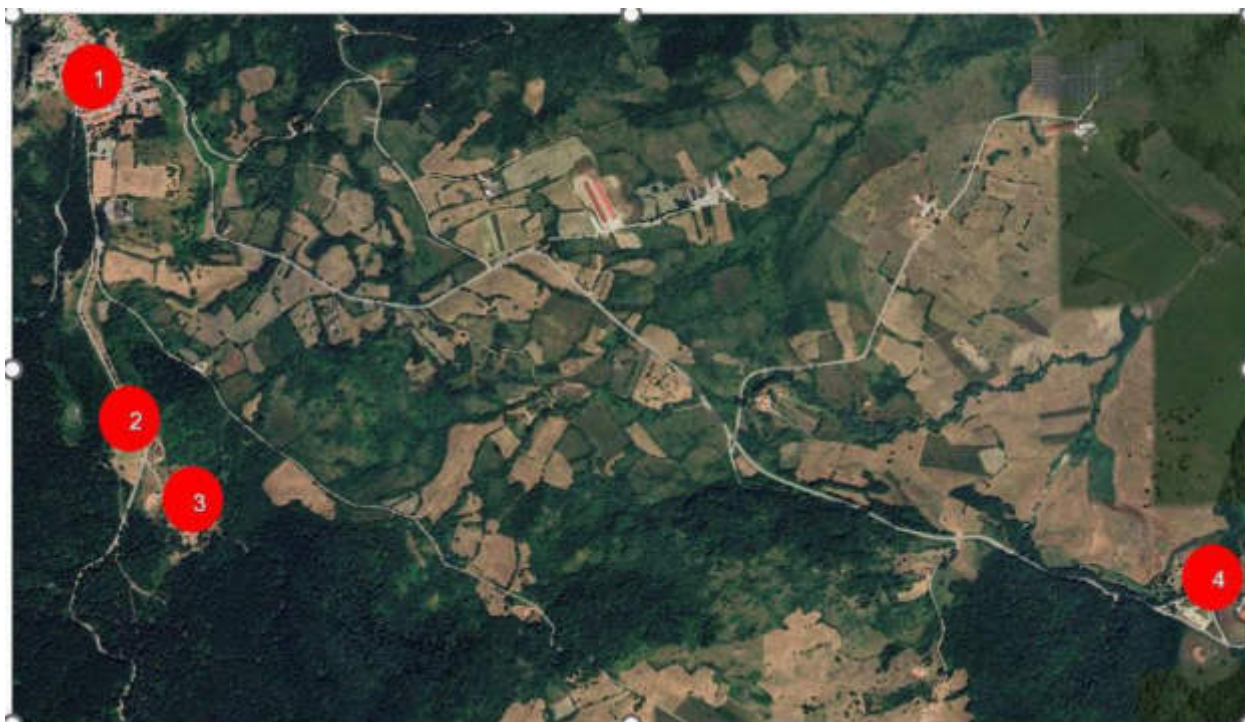

Ogni stazione sarà equipaggiata da pensilina costituita da una struttura in acciaio e piastre alla base per il fissaggio a terra e copertura in policarbonato o lamierino sulla quale verrà installato un impianto fotovoltaico costituito da n.4 pannelli per un totale di 2,2 kW.

- Riqualificazione e ripristino dei percorsi ciclabili e pedonali esistenti. Il percorso, parzialmente esistente ma ammalorato dal tempo, avrà l’obiettivo di collegare i punti di maggiore interesse e concentrazione turistico del paese. La pista si sviluppa per una lunghezza di circa 750 metri con una larghezza della sede di circa 3 metri.

Nello specifico saranno 550 m, che costituiscono il primo tratto dal centro abitato alla periferia , che verranno ripristinati, mentre gli altri 150 m sono di nuova realizzazione, così come riportato nell'immagine in basso e negli elaborati cartografici.



- Realizzazione di un garage per il ricovero dei mezzi da neve e di un deposito per le biciclette.  
Realizzazione di un fabbricato da adibire sia per il ricovero dei mezzi da neve necessari per rendere fruibile l'intera area, che per il ricovero delle biciclette. Trattasi di una struttura in c.a.p. delle dimensioni in pianta di 16,00 x 12,00 ml ed altezza totale di 4,50 ml. Il fabbricato sarà parzialmente interrato sul predetto declivio, armonizzandosi con il contesto naturale circostante, restando nel contempo funzionale allo scopo citato in quanto l'accesso si disporrà sul fronte più basso come di seguito meglio esplicato.





**4.1 - Documentazione: allegati tecnici e cartografici a scala adeguata**

*(barrare solo i documenti disponibili eventualmente allegati alla proposta)*

- ☒ File vettoriali/shape della localizzazione dell'P/P/P/ I/A
- ☐ Carta zonizzazione di Piano/Programma
- ☐ Relazione di Piano/Programma
- ☒ Planimetria di progetto e delle eventuali aree di cantiere
- ☐ Ortofoto con localizzazione delle aree di P/I/A e eventuali aree di cantiere
- ☐ Documentazione fotografica *ante operam*

- ☐ Eventuali studi ambientali disponibili
- ☐ ☐ Altri elaborati tecnici:  
.....
- ☒ Altri elaborati tecnici:  
Carta degli habitat
- ☐ Altri elaborati tecnici:  
Carta faunistica
- ☐ Altro:  
.....

- ☐ Altro:  
.....

**4.2 - CONDIZIONI D'OBBLIGO**

*(n.b.: da non compilare in caso di screening semplificato)*

Il P/P/P/I/A è stato elaborato ed è conforme al rispetto della **Condizioni d'Obbligo?**

- ☒ Si
- ☐ No

Se, **Si**, il proponente si assume la piena responsabilità dell'attuazione delle Condizioni d'Obbligo riportate nella proposta.

Riferimento all'Atto di individuazione delle Condizioni d'Obbligo:

.....  
.....

Condizioni d'obbligo rispettate:

- IA01 Controllo e Vigilanza
- IA02 *Installazione deviatori luce fari*
- IA03 *Installazione segnaletica rischio investimenti fauna*
- PD04 *programmi didattici*
- 

Se, **No**, perché:

**SEZIONE 5 - DECODIFICA DEL PIANO/PROGETTO/INTERVENTO/ATTIVITA'**

(compilare solo parti pertinenti)

|  |   |   |   |                                     |
|--|---|---|---|-------------------------------------|
| E' prevista trasformazione di uso del suolo?   | <input checked="" type="checkbox"/> SI                                | <input type="checkbox"/> NO   | <input checked="" type="checkbox"/> PERMANENTE                        | <input type="checkbox"/> TEMPORANEA |
| Se, <b>Si</b> , cosa è previsto: Realizzazione di un fabbricato da adibire sia per il ricovero dei mezzi da neve necessari per rendere fruibile l'intera area, che per il ricovero delle biciclette. Trattasi di una struttura in c.a.p. delle dimensioni in pianta di 16,00 x 12,00 ml ed altezza totale di 4,50 ml. Il fabbricato sarà parzialmente interrato sul predetto declivi |   |   |   |                                     |
| Sono previste movimenti terra/sbancamenti/scavi?   | <input checked="" type="checkbox"/> SI<br><input type="checkbox"/> NO | Verranno livellate od effettuati interventi di spietramento su superfici naturali?  | <input checked="" type="checkbox"/> SI<br><input type="checkbox"/> NO |                                     |
| Se, <b>Si</b> , cosa è previsto:<br>Movimento terra. Scavo a sezione obbligata.  |   | Se, <b>Si</b> , cosa è previsto:<br>Movimento terra e accumulo del materiale per il livellamento.   |   |                                     |
| Sono previste aree di cantiere e/o aree di stoccaggio materiali/terreno asportato/etc.?<br><br><input checked="" type="checkbox"/> SI<br><input type="checkbox"/> NO   |   | Se, <b>Si</b> , cosa è previsto:<br>È prevista un'area di cantiere. Tutte le operazioni saranno condotte all'interno dell'area di intervento selezionata. Il materiale di scavo riutilizzato sarà riutilizzato in loco per il livellamento del terreno. |   |                                     |
| E' necessaria l'apertura o la sistemazione di piste di accesso all'area?   | <input type="checkbox"/> SI<br><input checked="" type="checkbox"/> NO | Le piste verranno ripristinate a fine dei lavori/ attività?   | <input type="checkbox"/> SI<br><input type="checkbox"/> NO            |                                     |
| Se, <b>Si</b> , cosa è previsto:<br>.....<br>.....   |   | Se, <b>Si</b> , cosa è previsto:<br>.....<br>.....  |   |                                     |
| E' previsto l'impiego di tecniche di ingegneria naturalistica e/o la realizzazione di interventi finalizzati al miglioramento ambientale?<br><br><input type="checkbox"/> Si <input checked="" type="checkbox"/> No  |   | Se, <b>Si</b> , descrivere:   |   |                                     |



|                        |  |   |                     |
|------------------------|--|---|---------------------|
| <b>Specie vegetali</b> | <p>E' previsto il taglio/esbosco/rimozione di specie vegetali?</p> <p><input type="checkbox"/> SI</p> <p><input checked="" type="checkbox"/> NO</p>  | <p>Se, <b>SI</b>, descrivere:</p>   |                     |
|                        | <p>La proposta è conforme alla normativa nazionale e/o regionale relativa alle specie vegetali e le attività di controllo (es. eradicazione)?</p> <p><input type="checkbox"/> SI</p> <p><input checked="" type="checkbox"/> NO</p> | <p>Sono previsti interventi di piantumazione/rinverdimento/messa a dimora di specie vegetali?</p> <p><input type="checkbox"/> SI</p> <p><input checked="" type="checkbox"/> NO</p> <p>Se, <b>Si</b>, cosa è previsto:</p>   |                     |
| <b>Specie animali</b>  | <p>La proposta è conforme alla normativa nazionale e/o regionale riguardante le specie animali alloctone e la loro attività di gestione?</p> <p><input type="checkbox"/> SI</p> <p><input checked="" type="checkbox"/> NO</p>      | <p>Sono previsti interventi di controllo/immissione/ripopolamento/allevamento di specie animali o attività di pesca sportiva?</p> <p><input type="checkbox"/> SI</p> <p><input checked="" type="checkbox"/> NO</p> <p><input type="checkbox"/></p> <p>Se, <b>Si</b>, cosa è previsto:</p> <p>.....</p> <p>.....</p> <p>.....</p> <p>Indicare le specie interessate: .....</p> |                     |
| <b>Mezzi meccanici</b> | <p>Mezzi di cantiere o mezzi necessari per lo svolgimento dell'intervento</p>  | <p>➤ Pale meccaniche, escavatrici, o altri mezzi per il movimento terra:</p> <p>➤ Mezzi pesanti (Camion, dumper, autogru, gru, betoniere, asphaltatori, rulli compressori):</p>   | <p>si</p> <p>Si</p> |



|  |   |  |  |
|--|---|--|--|
|  |   | ➤ Mezzi aerei o imbarcazioni (elicotteri, aerei, barche, chiatte, draghe, pontoni):  | No   |
| Fonti di inquinamento e produzione di rifiuti  | La proposta prevede la presenza di fonti di inquinamento (luminoso, chimico, sonoro, acquatico, etc.) o produzione di rifiuti?<br><br><input checked="" type="checkbox"/> SI<br><input type="checkbox"/> NO | La proposta è conforme alla normativa nazionale e/o regionali di settore?<br><br><input checked="" type="checkbox"/> SI <input type="checkbox"/> NO<br><br>Descrivere:<br>È previsto inquinamento di tipo sonoro dato dai mezzi coinvolti nelle operazioni e parziale produzione di inerti, pertanto relativi esclusivamente alla fase di cantiere. Non sono previsti fonti di inquinamento sonoro o di altro genere nella fase di regime. |  |
| <b>Interventi edilizi</b>  |   | <input type="checkbox"/> Permesso a costruire<br><input type="checkbox"/> Permesso a costruire in sanatoria<br><input type="checkbox"/> Condono <input type="checkbox"/> DIA/SCIA<br><input type="checkbox"/> Altro .....  | Estremi provvedimento o altre informazioni utili:<br>.....<br>.....<br>..... |
| Per interventi edilizi su strutture preesistenti<br><br>Riportare il titolo edilizio in forza al quale è stato realizzato l'immobile e/o struttura oggetto di intervento |   |  |  |
| <b>Manifestazioni</b>  |   |  |  |
| Per manifestazioni, gara, motoristiche, eventi sportivi, spettacoli pirotecnici, sagre, etc.   |   | ➤ Numero presunto di partecipanti:<br>➤ Numero presunto di veicoli coinvolti nell'evento (moto, auto, biciclette, etc.):<br>➤ Numero presunto di mezzi di supporto (ambulanze, vigili del fuoco, forze dell'ordine, mezzi aerei o navali):<br>➤ Numero presunto di gruppi elettrogeni e/o bagni chimici:   |  |
| <b>Attività ripetute</b>   |   | Descrivere:  |  |
| L'attività/intervento si ripete annualmente/periodicamente alle stesse condizioni?<br><br><input type="checkbox"/> Si <input type="checkbox"/> No                        |   | .....<br>.....<br>.....<br>.....<br>.....<br>.....   |  |



☐ Si    ☐ No

Se, **Si**, allegare e citare precedente

### Possibili varianti - modifiche:

Note:

parere in “Note”.

## SEZIONE 6 - CRONOPROGRAMMA AZIONI PREVISTE PER IL P/P/P/I/A

[illegible]

| Ditta/Società | Proponente/<br>Professionista incaricato | Firma e/o Timbro   | Luogo e data          |
|---------------|--|--|-----------------------|
|               | Dott. For. Stefano Vitale                |  | Campobasso 20/02/2025 |

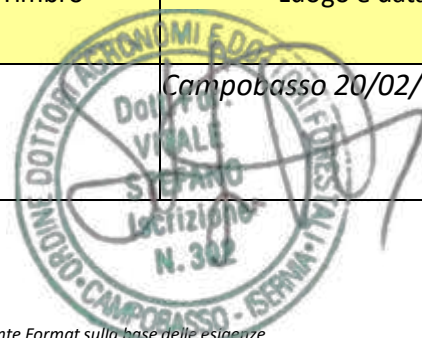

*\*\* le singole Regioni e PP.AA possono adeguare, integrare e/o modificare le informazioni presenti nel presente Format sulla base delle esigenze operative o peculiarità territoriali, prevedendo, se del caso, anche Format specifici per particolari attività settoriali.*



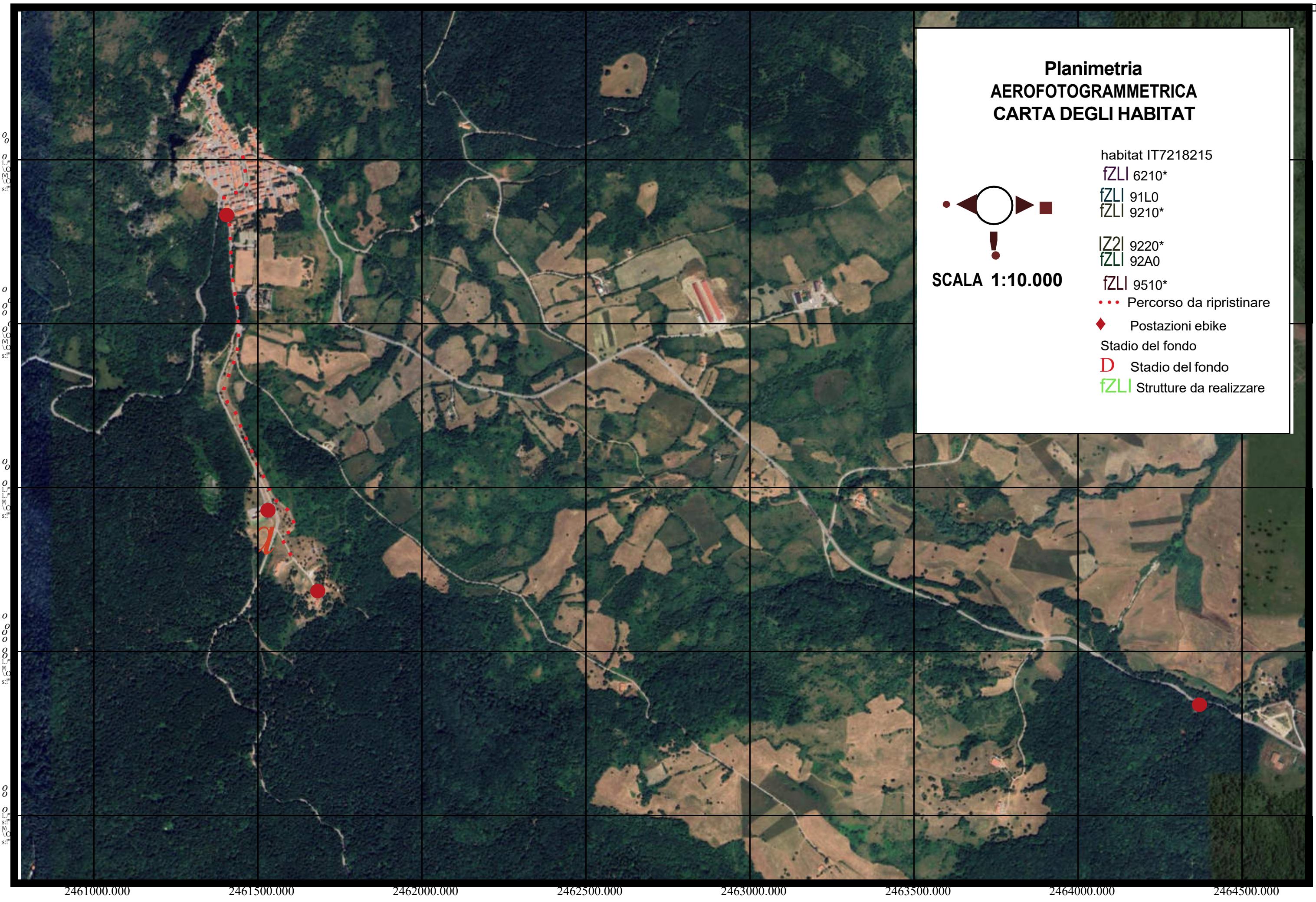

**Planimetria  
AEROFOTOGRAMMETRICA  
CARTA DEGLI HABITAT**



**SCALA 1:10.000**

habitat IT7218215

fZLI 6210\*

fZLI 91L0

fZLI 9210\*

IZZ 9220\*

fZLI 92A0

fZLI 9510\*

... Percorso da ripristinare

◆ Postazioni ebike

Stadio del fondo

D Stadio del fondo

fZLI Strutture da realizzare



Planimetria  
AEROFOTOGRAMMETRICA  
CARTA DEGLI HABITAT

habitat IT7218215

EZ2J 6210\*

EZ2J 91L0

EZ2J 9210\*

1//A 9220\*

EZ2J 92A0

EZ2J 9510\*

... Percorso da ripristinare

◆ Postazioni ebike

Stadio del fondo

□ Stadio del fondo

EZa Strutture da realizzare

SCALA 1:5000

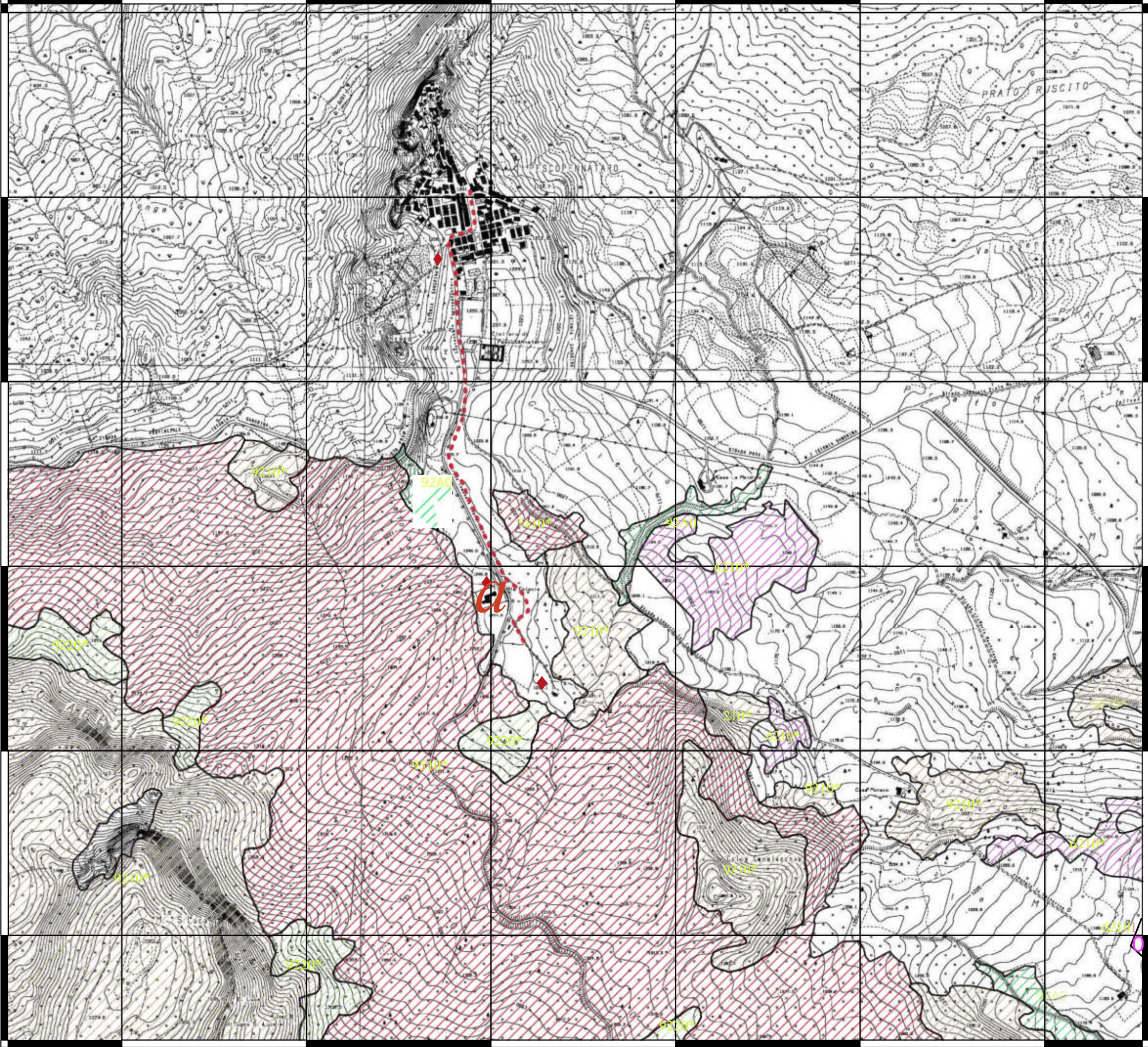
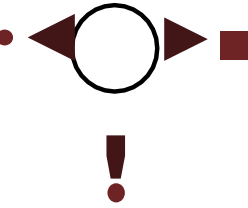

2460500.000

2461000.000

2461500.000

2462000.000

2462500.000

2463000.000