

FORMAT DI SUPPORTO SCREENING DI V.INC.A per Piani/Programmi/Progetti/Interventi/Attività – PROPONENTE**	
Oggetto P/P/P/I/A:	"MIGLIORAMENTO DI HABITAT PER ANFIBI, CON REALIZZAZIONE DI AREE DI RISTAGNO E RIPRISTINO DEGLI ABBEVERatoi ESISTENTI ALL'INTERNO DEL PARCO TURISTICO "SOTTO LA MANDRA" E NEL BOSCO DI ABETI SOPRANI"
<input type="checkbox"/> Piano/Programma (definizione di cui all'art. 5, comma 1, lett e) del D.lgs. 152/06) <input checked="" type="checkbox"/> Progetto/intervento (definizione di cui all'art. 5, comma 1, lett g) del D.lgs. 152/06) Il progetto/intervento ricade nelle tipologie di cui agli Allegati II, II bis, III e IV alla Parte Seconda del D.Lgs. 152/06 e s.m.i. <input type="checkbox"/> Si <input checked="" type="checkbox"/> No Il progetto/intervento è finanziato con risorse pubbliche? <input checked="" type="checkbox"/> Si PR Molise 2021 – 2027 FESR FSE+. Priorità 2 "Un Molise Più Verde" – Azione 2.7.1 <input type="checkbox"/> No Il progetto/intervento è un'opera pubblica? <input checked="" type="checkbox"/> Si <input type="checkbox"/> No <input type="checkbox"/> Attività (qualsiasi attività umana non rientrante nella definizione di progetto/intervento che possa avere relazione o interferenza con l'ecosistema naturale) <input type="checkbox"/> Proposte Pre-Valutate (Verifica di Corrispondenza)	
Tipologia P/P/P/I/A:	<input type="checkbox"/> Piani faunistici/piani ittici <input type="checkbox"/> Calendari venatori/ittici <input type="checkbox"/> Piani urbanistici/paesaggistici <input type="checkbox"/> Piani energetici/infrastrutturali <input type="checkbox"/> Altri piani o programmi <input type="checkbox"/> Ristrutturazione / manutenzione edifici DPR 380/2001 <input type="checkbox"/> Realizzazione ex novo di strutture ed edifici <input type="checkbox"/> Manutenzione di opere civili ed infrastrutture esistenti <input checked="" type="checkbox"/> Manutenzione e sistemazione di fossi, canali, corsi d'acqua <input type="checkbox"/> Attività agricole <input type="checkbox"/> Attività forestali <input type="checkbox"/> Manifestazioni motoristiche, ciclistiche, gare cinofile, eventi sportivi, sagre e/o spettacoli pirotecnici, eventi/riprese cinematografiche e spot pubblicitari etc. <input checked="" type="checkbox"/> Altro: Miglioramento di habitat per anfibi, con realizzazione di aree di ristagno e ripristino degli abbeveratoi esistenti all'interno del parco turistico "sotto la mandra" e nel bosco di abeti soprani
Proponente:	Comune di Pescopennataro (IS) Via Rio Verde, 16, 86080 Pescopennataro IS

SEZIONE 1 - LOCALIZZAZIONE ED INQUADRAMENTO TERRITORIALE		
Regione: Molise Comune: Pescopennataro Prov.: Isernia Località/Frazione: Varie Indirizzo: ...		Contesto localizzativo <input type="checkbox"/> Centro urbano <input type="checkbox"/> Zona periurbana <input type="checkbox"/> Aree agricole <input type="checkbox"/> Aree industriali <input checked="" type="checkbox"/> Aree naturali <input type="checkbox"/>
Particelle catastali:	Si rimanda alle planimetrie di progetto	
Coordinate geografiche: S.R.: WGS84 (EPSG 4326)	Si rimanda allo shapefile allegato alla presente, con l'indicazione delle aree di intervento	
Nel caso di Piano o Programma , descrivere area di influenza e attuazione e tutte le altre informazioni pertinenti:		

SEZIONE 2 – LOCALIZZAZIONE P/P/P/I/A IN RELAZIONE AI SITI NATURA 2000			
SITI NATURA 2000			
ZSC	cod.	IT 7218215	“Abeti Soprani-Monte Campo - Monte Castelbarone - Sorgenti del Verde”
È stata presa visione degli Obiettivi di Conservazione, delle Misure di Conservazione, e/o del Piano di Gestione e delle Condizioni d'Obbligo eventualmente definite del Sito/i Natura 2000? <input checked="" type="checkbox"/> Sì <input type="checkbox"/> No Citare, l'atto consultato: 1) Approvazione del Piano di Gestione della ZSC IT 7218215, D.G.R. n. 772 del 31-12-2015; 2) Ridefinizione degli obiettivi e delle misure di conservazione dei siti Natura 2000 presenti in Molise. Approvazione di 42 Format di altrettante Zone Speciali di Conservazione. DGR n. 78 del 21 marzo 2025;			
2.1 - Il P/P/P/I/A interessa aree naturali protette nazionali o regionali? <input type="checkbox"/> Sì <input checked="" type="checkbox"/> No			
2.2 - Per P/P/P/I/A esterni ai siti Natura 2000:			

Sito cod. IT distanza dal sito

Tra i siti Natura 2000 indicati e l'area interessata dal P/P/P/I/A, sono presenti elementi di discontinuità o barriere fisiche di origine naturale o antropica (es. diversi reticoli idrografici, centri abitati, infrastrutture ferroviarie o stradali, zone industriali, etc.)?

☐ Sì☐ No

Descrivere:

SEZIONE 3 – SCREENING MEDIANTE VERIFICA DI CORRISPONDENZA DI PROPOSTE PRE-VALUTATE

Si richiede di avviare la procedura di Verifica di Corrispondenza per P/P/P/I/A pre-valutati?

☐ Sì☒ No

Se, Sì, il presentare il Format alla sola Autorità competente al rilascio dell'autorizzazione finale del P/P/P/I/A, e compilare elementi sottostanti. Se No si richiede di avviare screening specifico.

PRE-VALUTAZIONI – per proposte già assoggettate a screening di incidenza**PROPOSTE PRE-VALUTATE:**

Si dichiara, assumendosi ogni responsabilità, che il piano/progetto/intervento/attività rientra ed è conforme a quelli già **pre-valutati** da parte dell'Autorità competente per la Valutazione di Incidenza, e pertanto non si richiede l'avvio di uno screening di incidenza specifico?

(n.b.: in caso di risposta negativa (**NO**), si richiede l'avvio di screening specifico)

☐ Sì☐ No

Se, **Sì**, esplicitare in modo chiaro e completo il riferimento all'Atto di pre-valutazione nell'ambito del quale il P/P/P/I/A rientra nelle tipologie assoggettate positivamente a screening di incidenza da parte dell'Autorità competente per la V.Inc.A e compilare le successive sezioni 4 e 4.1:

.....

SEZIONE 4 – DESCRIZIONE E DECODIFICA DEL P/P/P/I/A DA ASSOGGETTARE A SCREENING**RELAZIONE DESCRITTIVA DETTAGLIATA DEL P/P/P/I/A**

Il Comune di Pescopennataro rilavata la particolare valenza ambientale e naturalistica della ZSC IT7218215 "Abeti Soprani-Monte Campo - Monte Castelbarone -Sorgenti del Verde", nell'ambito del finanziamento relativo al Programma Regionale Molise FESR FSE+ 2021-2027, Priorità 2 – Un Molise più verde, Obiettivo specifico RSO2.7, Azione 2.7.1 - Proteggere e ripristinare gli ecosistemi e la biodiversità, in coerenza con il Quadro delle azioni prioritarie d'intervento regionali (PAF), intende candidare un intervento volto al miglioramento di Habitat per anfibi, che nel dettaglio riguarderà in particolare la realizzazione di aree di ristagno e ripristino degli abbeveratoi esistenti all'interno del parco turistico "sotto la mandra" e nel bosco di Abeti Soprani.

In particolare gli habitat per anfibi oggetto di miglioramento/realizzazione saranno complessivamente 5, e possono essere così sinteticamente descritti:

- **Habitat n. 1 – “Realizzazione di un’area umida di ristagno”:** L’intervento prevede la ripulitura dell’area (cfr circa 5.000 mq) attraverso la rimozione della vegetazione erbacea ed arbustiva invasiva, costituita principalmente da rovi, prugnolo, biancospino ed aceri di piccole dimensioni e salvaguardando al contempo gli esemplari arborei di maggiori dimensioni. Unitamente a ciò l’intervento è imperniato sulla realizzazione di un piccolo vaso artificiale che consisterà sostanzialmente nella realizzazione di un’area umida configurabile come uno “Stagno didattico”, il quale assolverà oltreché alla funzione prettamente ecologica di Sito riproduttivo per gli anfibi, anche ad un ruolo didattico e divulgativo (cfr per i dettagli della tipologia di intervento si rimanda agli elaborati progettuali);
- **Habitat n. 2 – “Abbeveratoio Fonte di Mastacchino”:** l’intervento in questione riguarda in sostanza la manutenzione ed il miglioramento della “Fonte di Mastacchino”, attraverso degli interventi di ripulitura puntuale dell’area da eseguirsi mediante la rimozione della vegetazione erbacea ed arbustiva invasiva, costituita principalmente da rovi, prugnolo, biancospino e salvaguardando al contempo gli esemplari arborei di maggiori dimensioni. Unitamente a ciò l’intervento prevede il miglioramento del fontanile attraverso il rivestimento in pietra dello stesso e la creazione di una scala di risalita per gli anfibi, da realizzarsi in pietra, e necessaria al fine di renderlo funzionale per la fauna presente nel Sito (cfr per i dettagli della tipologia di intervento si rimanda agli elaborati progettuali);
- **Habitat n. 3 – “Abbeveratoio nei pressi della pista ciclabile”:** l’intervento in questione riguarda in sostanza la manutenzione ed il miglioramento dell’abbeveratoio sopra menzionato, attraverso degli interventi di ripristino e manutenzione del fontanile consistenti nella ricostruzione di alcune porzioni danneggiate e mancanti, la ripulitura delle parti ammalorate e della vasca dell’abbeveratoio, il rivestimento in pietra e la creazione di una scala di risalita per gli anfibi, da realizzarsi in pietra, e necessaria al fine di renderlo funzionale per la fauna presente nel Sito (cfr per i dettagli della tipologia di intervento si rimanda agli elaborati progettuali);
- **Habitat n. 4 – “Abbeveratoio zona La Morgia”:** l’intervento in questione riguarda in sostanza la manutenzione ed il miglioramento dell’abbeveratoio “La Morgia”, attraverso degli interventi di ripulitura puntuale dell’area da eseguirsi mediante la rimozione della vegetazione erbacea ed arbustiva invasiva, costituita principalmente da rovi, prugnolo, biancospino. Unitamente a ciò l’intervento prevede il miglioramento del fontanile attraverso la ricostruzione di alcune porzioni danneggiate e mancanti, la ripulitura delle parti ammalorate e della vasca dell’abbeveratoio, il rivestimento in pietra e la creazione di una scala di risalita per gli anfibi, da realizzarsi in pietra, e necessaria al fine di renderlo funzionale per la fauna presente nel Sito (cfr per i dettagli della tipologia di intervento si rimanda agli elaborati progettuali);
- **Habitat n. 5 – “Sorgente ed abbeveratoio Le Fonti”:** L’intervento prevede la ripulitura dell’area (cfr circa 3.000 mq) attraverso la rimozione della vegetazione erbacea ed arbustiva invasiva, costituita principalmente da rovi, prugnolo, biancospino ed aceri di piccole dimensioni e salvaguardando al contempo gli

esemplari arborei di maggiori dimensioni. Unitamente a ciò l'intervento prevede il miglioramento del fontanile attraverso la ricostruzione di alcune porzioni danneggiate e mancanti, la ripulitura delle parti ammalorate e della vasca dell'abbeveratoio, il rivestimento in pietra e la creazione di una scala di risalita per gli anfibi, da realizzarsi in pietra, e necessaria al fine di renderlo funzionale per la fauna presente nel Sito (cfr per i dettagli della tipologia di intervento si rimanda agli elaborati progettuali);

Di seguito si riporta l'inquadramento catastale di massima delle aree di intervento:

Area di intervento	Foglio	Particella	Descrizione
Habitat 1	8 / 15	209 / 13	Realizzazione di un'area umida di ristagno
Habitat 2	15	10	Abbeveratoio Fonte Mastacchino
Habitat 3	8	221	Abbeveratoio vicino alla Pista ciclabile
Habitat 4	13	-	Abbeveratoio zona La Morgia
Habitat 5	13	3	Sorgente ed abbeveratoio Le Fonti

Gli interventi sopra descritti saranno realizzati, come detto, all'interno della ZSC IT7218215 ed assolveranno ad una funzione essenziale di ripristino e miglioramento di Siti riproduttivi per la fauna anfibia segnalata da Formulário Standard all'interno del Sito, con particolare riferimento alla *Salamandrina perspicillata* (1175) ed al *Triturus carnifex* (167)

Dal punto di vista ambientale e delle possibili interferenze con le specie floristiche e faunistiche segnalate all'interno della ZSC IT7218215 "Abeti Soprani-Monte Campo - Monte Castelbarone -Sorgenti del Verde", si evidenzia che gli interventi previsti si configurano sostanzialmente come migliorativi delle caratteristiche ambientali del Sito ed essendo peraltro interventi di modesta entità gli stessi non comporteranno incidenze significative.

Oltre a ciò dal punto di vista ambientale, le aree interessate dall'intervento pur ricadendo nel perimetro della ZSC IT7218215, come evidenziato sia nella carta degli Habitat sia nella cartografia allegata **non interessano in maniera diretta degli Habitat di Direttiva, in alcuni casi gli interventi lambiscono gli habitat 6210* e 9510* pur non interessandoli direttamente e dunque non configurandone delle potenziali interferenze** (Figura 1).



Figura 1 Stralcio della carta degli habitat su base CTR, sulle aree di intervento non sono presenti habitat di direttiva

Pertanto essendo l'intervento di limitata consistenza e sostanzialmente di natura non volumetrica, le fasi di lavoro saranno molto brevi e limitate nel tempo, con al massimo 1 mese di lavoro.

Le uniche criticità potrebbero derivare dalle emissioni acustiche ed in atmosfera generate dai mezzi meccanici e dalle apparecchiature utilizzate durante la fase di posa in opera della tettoia, tuttavia a tal proposito si evidenzia che l'utilizzo di apposite attrezzature e macchinari conformi alle normative vigenti in materia di salute e sicurezza sui luoghi di lavoro, potranno ridurre al minimo i disturbi e le emissioni.

In ultimo, onde evitare potenziali disturbi collegati ai periodi di riproduzione dell'avifauna, i lavori inizieranno dalla metà di luglio, periodo in cui le fasi delicate per la riproduzione possono dirsi concluse e non si correrà il rischio di arrecare eventuali disturbi.

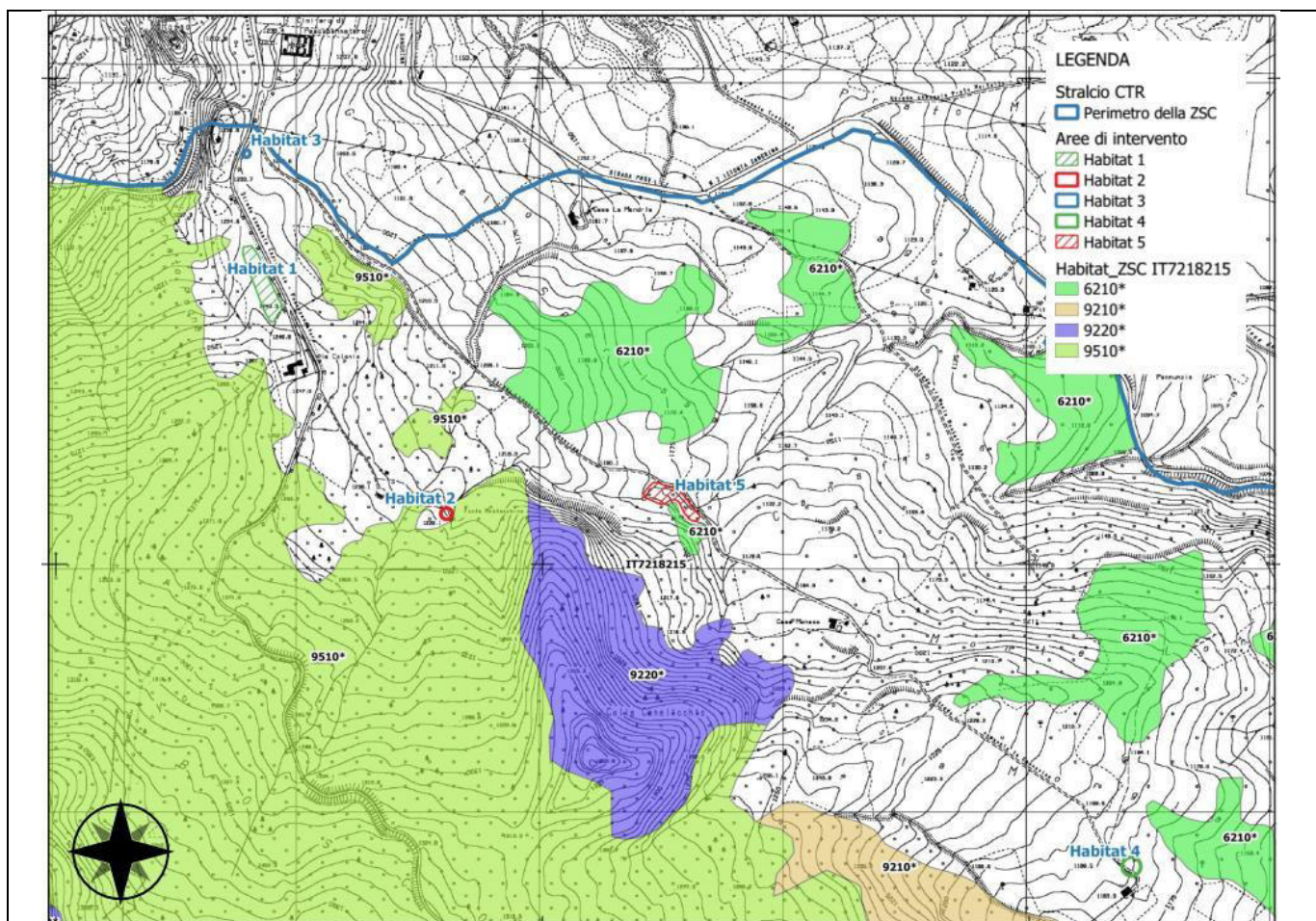
Per concludere, si può affermare che l'intervento, prevedendo esclusivamente la realizzazione di un manufatto di così modesta entità, non arrecherà alcuna incidenza alla ZSC IT7218215 "Abeti Soprani-Monte Campo - Monte Castelbarone -Sorgenti del Verde".

4.1 - Documentazione: allegati tecnici e cartografici a scala adeguata

(barrare solo i documenti disponibili eventualmente allegati alla proposta)

<input checked="" type="checkbox"/> File vettoriali/shape della localizzazione dell'P/P/P/I/A <input type="checkbox"/> Carta zonizzazione di Piano/Programma <input type="checkbox"/> Relazione di Piano/Programma <input checked="" type="checkbox"/> Planimetria di progetto e delle eventuali aree di cantiere (Rif. TAV. 1 - Cartografia su base CTR) <input checked="" type="checkbox"/> Ortofoto con localizzazione delle aree di P/I/A e eventuali aree di cantiere (Rif. TAV. 2 - Cartografia su base ortofoto) <input checked="" type="checkbox"/> Documentazione fotografica <i>ante operam</i> (Rif. Elaborati progettuali, Documentazione fotografica)	<input type="checkbox"/> Eventuali studi ambientali disponibili <input type="checkbox"/> Altri elaborati tecnici: <input checked="" type="checkbox"/> Altro: <i>Si allegano gli elaborati progettuali stilati dall'Ing. Barbara Carfagna</i>	
4.2 - CONDIZIONI D'OBBLIGO (n.b.: da non compilare in caso di screening semplificato)	Se, Si , il proponente si assume la piena responsabilità dell'attuazione delle Condizioni d'Obbligo riportate nella proposta. Riferimento all'Atto di individuazione delle Condizioni d'Obbligo:	Condizioni d'obbligo rispettate:
Il P/P/P/I/A è stato elaborato ed è conforme al rispetto della Condizioni d'Obbligo? <input type="checkbox"/> Sì <input type="checkbox"/> No	Se, No , perché:	

SEZIONE 5 - DECODIFICA DEL PIANO/PROGETTO/INTERVENTO/ATTIVITA'				
(compilare solo parti pertinenti)				
È prevista trasformazione di uso del suolo?	<input type="checkbox"/> Sì	<input checked="" type="checkbox"/> No	<input type="checkbox"/> PERMANENTE	<input type="checkbox"/> TEMPORANEA
Se, Si , cosa è previsto:				
Sono previste movimentazioni terra/sbancamenti/scavi?	<input type="checkbox"/> Sì <input checked="" type="checkbox"/> No	Verranno livellate od effettuati interventi di spietramento su superfici naturali?	<input type="checkbox"/> Sì <input checked="" type="checkbox"/> No	
Se, Si , cosa è previsto:		Se, Si , cosa è previsto:		
Sono previste aree di cantiere e/o aree di stoccaggio materiali/terreno asportato/etc.?		Se, Si , cosa è previsto: <i>E' previsto lo stoccaggio temporaneo del materiale (tavolame e bulloneria) da impiegare per la realizzazione della tettoia in un'area</i>		

<input checked="" type="checkbox"/> Sì <input type="checkbox"/> No		adiacente all'abitazione	
È necessaria l'apertura o la sistemazione di piste di accesso all'area?	<input type="checkbox"/> Sì <input checked="" type="checkbox"/> No	Le piste verranno ripristinate a fine dei lavori/attività?	<input type="checkbox"/> Sì <input type="checkbox"/> No
Se, Sì , cosa è previsto:		Se, Sì , cosa è previsto:	
È previsto l'impiego di tecniche di ingegneria naturalistica e/o la realizzazione di interventi finalizzati al miglioramento ambientale? <input type="checkbox"/> Sì <input checked="" type="checkbox"/> No		Se, Sì , descrivere:	
Specie vegetali	È previsto il taglio/esbosco/rimozione di specie vegetali? <input checked="" type="checkbox"/> Sì <input type="checkbox"/> No	Se, Sì , descrivere: E' prevista la ripulitura delle aree di intervento attraverso la rimozione della vegetazione erbacea ed arbustiva invasiva, costituita principalmente da rovi, prugnolo, biancospino ed aceri di piccole dimensioni, verranno altresì salvaguardati gli esemplari arborei di maggiori dimensioni	
La proposta è conforme alla normativa nazionale e/o regionale riguardante le specie vegetali alloctone e le attività di controllo delle stesse (es. eradicazione)? <input checked="" type="checkbox"/> Sì <input type="checkbox"/> No		Sono previsti interventi di piantumazione/rinverdimento/messa a dimora di specie vegetali? <input checked="" type="checkbox"/> Sì <input type="checkbox"/> No Se, Sì , cosa è previsto: Messa a dimora di talee di salice Indicare le specie interessate: Salix sp. Pl.	
Specie animali	La proposta è conforme alla normativa nazionale e/o regionale riguardante le specie animali alloctone e la loro attività di gestione? <input checked="" type="checkbox"/> Sì <input type="checkbox"/> No	Sono previsti interventi di controllo/immissione/ripopolamento/allevamento di specie animali o attività di pesca sportiva? <input type="checkbox"/> Sì <input checked="" type="checkbox"/> No Se, Sì , cosa è previsto: Indicare le specie interessate:	
Mezzi meccanici	Mezzi di cantiere o mezzi necessari per lo svolgimento dell'intervento	È previsto l'utilizzo di miniescavatore bobcat e autocarri leggeri per il trasporto dei materiali	

Fonti di inquinamento e di rifiuti	La proposta prevede la presenza di fonti di inquinamento (luminoso, chimico, sonoro, acquatico, etc.) o produzione di rifiuti? <input type="checkbox"/> Sì <input type="checkbox"/> No	La proposta è conforme alla normativa nazionale e/o regionali di settore? <input checked="" type="checkbox"/> Sì <input type="checkbox"/> No Descrivere: <i>L'uso delle attrezzature edili (trapani, ecc) comporta un temporaneo incremento dei rumori e polveri con possibile disturbo indiretto sulla fauna di interesse comunitario presente e potenziale in fase di riproduzione. A tal proposito i lavori non inizieranno prima della metà di luglio e saranno sospesi nel periodo riproduttivo o più delicato per le specie di fauna ed avifauna presenti nel Sito.</i>	
Interventi edili Per interventi edili su strutture preesistenti riportare il titolo edilizio in forza al quale è stato realizzato l'immobile e/o struttura oggetto di intervento		<input type="checkbox"/> Permesso a costruire <input type="checkbox"/> Permesso a costruire in sanatoria <input type="checkbox"/> Condono <input type="checkbox"/> DIA/SCIA <input type="checkbox"/> Altro	Estremi provvedimento e altre informazioni utili:
Manifestazioni		Numero presunto di partecipanti:
Per manifestazioni, gara, motoristiche, eventi sportivi, spettacoli pirotecnici, sagre, etc.		Numero presunto di veicoli coinvolti nell'evento (moto, auto, biciclette, etc.):
		Numero presunto di mezzi di supporto (ambulanze, vigili del fuoco, forze dell'ordine, mezzi aerei o navali):
		Numero presunto di gruppi elettrogeni e/o bagni chimici:
Attività ripetute L'attività/intervento si ripete annualmente/periodicamente alle stesse condizioni? <input type="checkbox"/> Sì <input type="checkbox"/> No La medesima tipologia di proposta ha già ottenuto in passato parere positivo di V.Inc.A? <input type="checkbox"/> Sì <input type="checkbox"/> No Se, Sì, allegare e citare precedente parere in "Note".		Descrivere: Possibili varianti/modifiche: Note:	

SEZIONE 6 - CRONOPROGRAMMA AZIONI PREVISTE PER IL P/P/P/I/A

Descrivere: **Il cronoprogramma è puramente indicativo. Si prevede di concludere l'intervento in 2/3 mesi al massimo. Gli interventi cominceranno indicativamente a partire dal mese di luglio**

Legenda:

☒ Realizzazione e miglioramento di Habitat per anfibi

Anno	Gen.	Feb.	Mar.	Apr.	Mag.	Giu.	Lug.	Ago.	Set.	Ott.	Nov.	Dic.
1° sett.								X	X	X		
2° sett.								X	X	X		
3° sett.								X	X	X		
4° sett.								X	X	X		

Ditta/Società	Proponente/ Professionista incaricato	Firma e/o Timbro	Luogo e data
Comune di Pescopennataro	Ing. Barbara CARFAGNA		Pescopennataro (IS), marzo 2026

(compilare solo le parti necessarie in relazione alla tipologia della proposta)

** le singole Regioni e PP.AA possono adeguare, integrare e/o modificare le informazioni presenti nel presente Format sulla base delle esigenze operative o peculiarità territoriali, prevedendo, se del caso, anche Format specifici per particolari attività settoriali.