

FORMAT DI SUPPORTO SCREENING DI V.INC.A per Piani/Programmi/Progetti/Interventi/Attività – PROPONENTE**

Oggetto P/P/P/I/A:

Creazione di un micro-habitat umido per la conservazione e il potenziamento della riproduzione degli anfibi di interesse comunitario (Hyla intermedia) con realizzazione di infrastrutture di informazione e tutela, ad uso promiscuo turistico-educativo, in località Difenzola – Comune di Fornelli (IS)

- ☐ Piano/Programma (definizione di cui all'art. 5, comma 1, lett e) del D.lgs. 152/06)
☒ Progetto/intervento (definizione di cui all'art. 5, comma 1, lett g) del D.lgs. 152/06)

Il progetto/intervento ricade nelle tipologie di cui agli Allegati II, II bis, III e IV alla Parte Seconda del D.Lgs. 152/06 e s.m.i.

- ☐ Si indicare quale tipologia:
☒ No

Il progetto/intervento è finanziato con risorse pubbliche?

- ☒ Si
indicare quali risorse: Programma Regionale Molise FESR FSE+ 2021-2027
☐ No

Il progetto/intervento è un'opera pubblica?

- ☒ Si
☐ No

- ☒ Attività (qualsiasi attività umana non rientrante nella definizione di progetto/intervento che possa avere relazione o interferenza con l'ecosistema naturale)

- ☐ PROPOSTE PRE-VALUTATE (VERIFICA DI CORRISPONDENZA)



Tipologia P/P/P/I/A:	<div><input type="checkbox"/> <i>Piani faunistici/piani ittici</i></div> <div><input type="checkbox"/> <i>Calendari venatori/ittici</i></div> <div><input type="checkbox"/> <i>Piani urbanistici/paesaggistici</i></div> <div><input type="checkbox"/> <i>Piani energetici/infrastrutturali</i></div> <div><input type="checkbox"/> <i>Altri piani o programmi.....</i></div> <div><input type="checkbox"/> <i>Ristrutturazione / manutenzione edifici DPR 380/2001</i></div> <div><input type="checkbox"/> <i>Realizzazione ex novo di strutture ed edifici</i></div> <div><input type="checkbox"/> <i>Manutenzione di opere civili ed infrastrutture esistenti</i></div> <div><input type="checkbox"/> <i>Manutenzione e sistemazione di fossi, canali, corsi d'acqua</i></div> <div><input type="checkbox"/> <i>Attività agricole</i></div> <div><input type="checkbox"/> <i>Attività forestali</i></div> <div><input type="checkbox"/> <i>Manifestazioni motoristiche, ciclistiche, gare cinofile, eventi sportivi, sagre e/o spettacoli pirotecnici, eventi/riprese cinematografiche e spot pubblicitari etc.</i></div> <div><input checked="" type="checkbox"/> <i>Altro (specificare) Realizzazione Micro – Habitat</i></div>					
Proponente:	Forestale Iunior Davide Carmosino Tecnico incaricato dal Comune di Fornelli					
SEZIONE 1 - LOCALIZZAZIONE ED INQUADRAMENTO TERRITORIALE						
Regione: Molise Comune: ...Fornelli. Prov.: ...IS..... Località/Frazione: Difenzola Indirizzo:				Contesto localizzativo <div><input type="checkbox"/> Centro urbano</div> <div><input type="checkbox"/> Zona periurbana</div> <div><input type="checkbox"/> Aree agricole</div> <div><input type="checkbox"/> Aree industriali</div> <div><input checked="" type="checkbox"/> Aree naturali</div> <div><input type="checkbox"/></div>		
Particelle catastali: <i>(se utili e necessarie)</i>	Fg 21 p.lla 17					
Coordinate geografiche: <i>(se utili e necessarie)</i>	LAT.	41°35'30.9"				
	LONG.	14°08'48.2"				
S.R.: Geografiche WGS 84						
Nel caso di Piano o Programma , descrivere area di influenza e attuazione e tutte le altre informazioni pertinenti:						
SEZIONE 2 – LOCALIZZAZIONE P/P/P/I/A IN RELAZIONE AI SITI NATURA 2000						
SITI NATURA 2000						

SIC	cod .	IT _ _ _ _ _	denominazione
		IT _ _ _ _ _	
		IT _ _ _ _ _	
ZSC	cod .	IT _ _ _ _ _	denominazione
		IT 7212168	Valle Porcina – Torrente Vandra – Cesarata
		IT _ _ _ _ _	
ZPS	cod .	IT _ _ _ _ _	denominazione
		IT _ _ _ _ _	
		IT _ _ _ _ _	

E' stata presa visione degli Obiettivi di Conservazione, delle Misure di Conservazione, e/o del Piano di Gestione e delle Condizioni d'Obbligo eventualmente definite del Sito/i Natura 2000 ? ☒ Si ☐ No

Citare, l'atto consultato: Misure di Conservazione approvate con DGR 78 del 21/03/2025

2.1 - Il P/P/P/I/A interessa aree naturali protette nazionali o regionali?

☐ Si ☒ No

Aree Protette ai sensi della Legge 394/91: EUAP _ _ _ _ _

.....

Eventuale nulla osta/autorizzazione/parere rilasciato dell'Ente Gestore dell'Area Protetta (se disponibile e già rilasciato):

.....
.....
.....

2.2 - Per P/P/P/I/A esterni ai siti Natura 2000:

- Sito cod. IT _ _ _ _ _ distanza dal sito: (_ metri)
- Sito cod. IT _ _ _ _ _ distanza dal sito: (_ metri)
- Sito cod. IT _ _ _ _ _ distanza dal sito: (_ metri)

Tra i siti Natura 2000 indicati e l'area interessata dal P/P/P/I/A, sono presenti elementi di discontinuità o barriere fisiche di origine naturale o antropica (es. diversi reticoli idrografici, centri abitati, infrastrutture ferroviarie o stradali, zone industriali, etc.)??

☐ Si ☐ No

Descrivere:

.....
.....
.....

SEZIONE 3 – SCREENING MEDIANTE VERIFICA DI CORRISPONDENZA DI PROPOSTE PRE-VALUTATE

Si richiede di avviare la procedura di Verifica di Corrispondenza per P/P/P/I/A pre-valutati?		
<input type="checkbox"/> Si <input checked="" type="checkbox"/> No		
<i>Se, Sì, il presentare il Format alla sola Autorità competente al rilascio dell'autorizzazione finale del P/P/P/I/A, e compilare elementi sottostanti. Se No si richiede di avviare screening specifico.</i>		
PRE-VALUTAZIONI – per proposte già assoggettate a screening di incidenza		
PROPOSTE PRE-VALUTATE: Si dichiara , assumendosi ogni responsabilità, che il piano/progetto/intervento/attività rientra ed è conforme a quelli già pre-valutati da parte dell'Autorità competente per la Valutazione di Incidenza, e pertanto non si richiede l'avvio di uno screening di incidenza specifico? <i>(n.b.: in caso di risposta negativa (NO), si richiede l'avvio di screening specifico)</i>	<input type="checkbox"/> SI <input checked="" type="checkbox"/> NO	<i>Se, Sì, esplicitare in modo chiaro e completo il riferimento all'Atto di pre-valutazione nell'ambito del quale il P/P/P/I/A rientra nelle tipologie assoggettate positivamente a screening di incidenza da parte dell'Autorità competente per la V.Inc.A e compilare le successive sezioni 4 e 4.1:</i>
SEZIONE 4 – DESCRIZIONE E DECODIFICA DEL P/P/P/I/A DA ASSOGGETTARE A SCREENING		
RELAZIONE DESCRITTIVA DETTAGLIATA DEL P/P/P/I/A		
Descrizione dell'area di intervento e stato di fatto. L'area oggetto di intervento si trova in località Difenzola, Comune di Fornelli (Provincia di Isernia), all'interno della ZSC IT7212168. Si tratta di una porzione di bosco misto a prevalenza di cerro e rovere (Habitat 91M0) con presenza di rovi, arbusti ed erbe infestanti ad alta densità. La zona è caratterizzata da una lieve pendenza e da una situazione di degrado vegetazionale che limita la formazione naturale di ristagni d'acqua temporanei, fondamentali per la riproduzione dell'anfibio <i>Hyla intermedia</i> (<i>Rana arborea italiana</i>), specie di interesse comunitario (Allegato II e IV Direttiva 92/43/CEE) segnalata nel sito Natura 2000. Attualmente mancano micro-habitat umidi permanenti e infrastrutture di fruizione controllata, con conseguente rischio di disturbo antropico e di insufficiente idoneità riproduttiva per la specie.		
Descrizione dell'intervento proposto. L'intervento prevede la creazione di un piccolo micro-habitat umido (stagno artificiale) e di infrastrutture complementari per garantire: <ul style="list-style-type: none"> la conservazione e il potenziamento della riproduzione di <i>Hyla intermedia</i>; la tutela del sito mediante delimitazione e regolamentazione della fruizione; la valorizzazione turistico-educativa attraverso percorsi tematici e arredi idonei. 		
Le opere sono descritte in dettaglio nelle tavole di progetto esecutivo (Elaborato 1.5 – Planimetria di progetto e particolari costruttivi) e nel computo metrico estimativo (Elaborato 1.7).		
Opere principali. <ol style="list-style-type: none"> Decespugliamento e pulizia area (1000 m²) – Rimozione di rovi, arbusti ed erbe infestanti con salvaguardia della rinnovazione naturale . Scoticamento manuale (207 m²) – Asporto di 20 cm di terra vegetale e radici per la realizzazione dei vialetti. 		

3. **Staccionata in legno a Croce di Sant'Andrea** (143 ml) – Realizzata con pali di castagno decorticati, altezza 1 m, plinti di fondazione in c.a.. Serve a delimitare l'area e a proteggere il micro-habitat dagli accessi incontrollati.
4. **Scavo e modellamento dello stagno** (8 mc) – Scavo a sezione obbligata fino a 2 m di profondità in terreno sciolto, con aggettamento acque .
5. **Rinterro e rimodellamento** (8 mc) – Con materiale di risulta.
6. **Rivestimento impermeabilizzante** – Geocomposito bentonitico per fondo vasca e perimetro (40 m²).
7. **Contorno in pietrame** (15 t) – Pietrame calcareo o vulcanico da 5-50 kg per formazione di scogliera.
8. **Percorsi tematici** (310,50 m²) – Compattazione del piano di posa + fondazione stradale in misto granulare stabilizzato con legante naturale (spessore 10 cm).
9. **Arredo urbano e infrastrutture informative** (n. 1 corpo) – Fornitura e posa di:
 - 1 barbecue in acciaio corten;
 - 1 tavolo da picnic Mod. Picnic (Metalco o equivalente);
 - 2 panchine in legno e acciaio;
 - 1 seduta modulare isola Mod. Harris;
 - 1 cestino Mod. Quadrato;
 - Cartellonistica informativa (pannelli tematici sulla biodiversità e sugli anfibii). Inclusa preparazione delle fondazioni in calcestruzzo armato e fissaggio antivandalismo .

Finalità e benefici attesi

- Creazione di un'area di ristagno permanente (stagno di circa 16 m² di superficie utile) rivestita impermeabilmente e contornata da pietrame, idonea alla deposizione delle uova e allo sviluppo larvale di Hyla intermedia.
- Delimitazione e regolamentazione dell'accesso mediante staccionata e percorsi dedicati, riducendo il disturbo antropico e zootecnico.
- Valorizzazione didattica e turistica con cartellonistica specifica e arredi fruibili, consentendo un uso promiscuo controllato (turistico-educativo e compatibile con attività zootecniche limitrofe).
- Incremento della biodiversità locale e miglioramento della funzionalità ecologica dell'Habitat 91M0 nel contesto della ZSC IT7212168.

Importo complessivo dei lavori € 26.000,00 (ventiseimila/00) al lordo di oneri di sicurezza e al netto di IVA, come da Computo Metrico Estimativo allegato (Elaborato 1.7). L'importo è stato determinato con analisi prezzi regionali aggiornati al marzo 2026.

Durata prevista dei lavori 30 giorni naturali e consecutivi.

4.1 - Documentazione: allegati tecnici e cartografici a scala adeguata

(barrare solo i documenti disponibili eventualmente allegati alla proposta)

- | | |
|--|--|
| <input checked="" type="checkbox"/> File vettoriali/shape della localizzazione dell'P/P/P/I/A
<input checked="" type="checkbox"/> Carta zonizzazione di Piano/Programma
<input checked="" type="checkbox"/> Relazione di Piano/Programma
<input type="checkbox"/> Planimetria di progetto e delle eventuali aree di cantiere
<input checked="" type="checkbox"/> Ortofoto con localizzazione delle aree di P/I/A e eventuali aree di cantiere
<input checked="" type="checkbox"/> Documentazione fotografica <i>ante operam</i> | <input type="checkbox"/> Eventuali studi ambientali disponibili
<input type="checkbox"/> Altri elaborati tecnici:
<input type="checkbox"/> Altri elaborati tecnici:
<input type="checkbox"/> Altri elaborati tecnici:
<input type="checkbox"/> Altro:
<input type="checkbox"/> Altro: |
|--|--|

4.2 - CONDIZIONI D'OBBLIGO <i>(n.b.: da non compilare in caso di screening semplificato)</i>		Se, Si , il proponente si assume la piena responsabilità dell'attuazione delle Condizioni d'Obbligo riportate nella proposta.		Condizioni d'obbligo rispettate: <input type="checkbox"/> <input type="checkbox"/> <input type="checkbox"/> <input type="checkbox"/> <input type="checkbox"/> <input type="checkbox"/>	
Il P/P/P/I/A è stato elaborato ed è conforme al rispetto della Condizioni d'Obbligo ? <input checked="" type="checkbox"/> Si <input type="checkbox"/> No		Riferimento all'Atto di individuazione delle Condizioni d'Obbligo: <i>Misure di Conservazione (DGR 78/25)</i>			
		Se, No , perché:			
SEZIONE 5 - DECODIFICA DEL PIANO/PROGETTO/INTERVENTO/ATTIVITA' <i>(compilare solo parti pertinenti)</i>					
E' prevista trasformazione di uso del suolo?	<input type="checkbox"/> SI	<input checked="" type="checkbox"/> NO	<input type="checkbox"/> PERMANENTE	<input type="checkbox"/> TEMPORANEA	
Se, Si , cosa è previsto:					
Sono previste movimenti terra/sbancamenti/scavi?	<input checked="" type="checkbox"/> SI <input type="checkbox"/> NO	Verranno livellate od effettuati interventi di spietramento su superfici naturali?	<input type="checkbox"/> SI <input checked="" type="checkbox"/> NO		
Se, Si , cosa è previsto: Scavo di un piccolo stagno per la creazione di un Micro-Habitat umido		Se, Si , cosa è previsto:			
Sono previste aree di cantiere e/o aree di stoccaggio materiali/terreno asportato/etc.? <input type="checkbox"/> SI <input checked="" type="checkbox"/> NO		Se, Si , cosa è previsto:			
E' necessaria l'apertura o la sistemazione di piste di accesso all'area?	<input type="checkbox"/> SI <input checked="" type="checkbox"/> NO	Le piste verranno ripristinate a fine dei lavori/attività?	<input type="checkbox"/> SI <input checked="" type="checkbox"/> NO		
Se, Si , cosa è previsto:		Se, Si , cosa è previsto:			

<p>E' previsto l'impiego di tecniche di ingegneria naturalistica e/o la realizzazione di interventi finalizzati al miglioramento ambientale?</p> <p><input checked="" type="checkbox"/> Si <input type="checkbox"/> No</p>		<p>Se, Si, descrivere:</p> <p>Creazione di uno stagno come Micro-Habitat umido</p>	
<p>Specie vegetali</p>	<p>E' previsto il taglio/esbosco/rimozione di specie vegetali?</p> <p><input checked="" type="checkbox"/> SI <input type="checkbox"/> NO</p>	<p>Se, SI, descrivere: <i>Ripulitura dei tracciati da vegetazione infestante</i></p>	
<p>La proposta è conforme alla normativa nazionale e/o regionale riguardante le specie vegetali alloctone e le attività di controllo delle stesse (es. eradicazione)?</p> <p><input checked="" type="checkbox"/> SI <input type="checkbox"/> NO</p>		<p>Sono previsti interventi di piantumazione/rinverdimento/messa a dimora di specie vegetali?</p> <p><input type="checkbox"/> SI <input checked="" type="checkbox"/> NO</p> <p>Se, Si, cosa è previsto:</p> <p>.....</p> <p>.....</p> <p>.....</p> <p>.....</p> <p>Indicare le specie interessate:</p> <p>.....</p>	
<p>Specie animali</p>	<p>La proposta è conforme alla normativa nazionale e/o regionale riguardante le specie animali alloctone e la loro attività di gestione?</p> <p><input checked="" type="checkbox"/> SI <input type="checkbox"/> NO</p>	<p>Sono previsti interventi di controllo/immissione/ripopolamento/allevamento di specie animali o attività di pesca sportiva?</p> <p><input type="checkbox"/> SI <input checked="" type="checkbox"/> NO <input type="checkbox"/></p> <p>Se, Si, cosa è previsto:</p> <p>.....</p> <p>.....</p> <p>.....</p> <p>.....</p> <p>Indicare le specie interessate:</p> <p>.....</p>	
<p>Mezzi meccanici</p>	<p>Mezzi di cantiere o mezzi necessari per lo svolgimento dell'intervento</p>	<p><input checked="" type="checkbox"/> Pale meccaniche, escavatrici, o altri mezzi per il movimento terra: <input type="checkbox"/> Mezzi pesanti (Camion, dumper, autogru, gru,</p>	<p>.....</p> <p>.....</p> <p>.....</p> <p>.....</p>

		betoniere, asphaltatori, rulli compressori): <input type="checkbox"/> Mezzi aerei o imbarcazioni (elicotteri, aerei, barche, chiatte, draghe, pontoni):
Fon ti di inq uina me nto e pro duzi one di rifiu ti	La proposta prevede la presenza di fonti di inquinamento (luminoso, chimico, sonoro, acquatico, etc.) o produzione di rifiuti? <input checked="" type="checkbox"/> SI <input type="checkbox"/> NO	La proposta è conforme alla normativa nazionale e/o regionali di settore? <input checked="" type="checkbox"/> SI <input type="checkbox"/> NO Descrivere: <i>Rumore durante le fasi di cantiere</i>	
Interventi edilizi		<input type="checkbox"/> Permesso a costruire <input type="checkbox"/> Permesso a costruire in sanatoria <input type="checkbox"/> Condono <input type="checkbox"/> DIA/SCIA <input type="checkbox"/> Altro	
Per interventi edilizi su strutture preesistenti Riportare il titolo edilizio in forza al quale è stato realizzato l'immobile e/o struttura oggetto di intervento		Estremi provvedimento o altre informazioni utili:	
Manifestazioni		<input type="checkbox"/> Numero presunto di partecipanti: <input type="checkbox"/> Numero presunto di veicoli coinvolti nell'evento (moto, auto, biciclette, etc.): <input type="checkbox"/> Numero presunto di mezzi di supporto (ambulanze, vigili del fuoco, forze dell'ordine, mezzi aerei o navali): <input type="checkbox"/> Numero presunto di gruppi elettrogeni e/o bagni chimici:	
Attività ripetute		Descrivere:	
L'attività/intervento si ripete annualmente/periodicamente alle stesse condizioni? <input type="checkbox"/> Si <input checked="" type="checkbox"/> No		

<p>La medesima tipologia di proposta ha già ottenuto in passato parere positivo di V.Inc.A?</p> <p><input type="checkbox"/> Si <input checked="" type="checkbox"/> No</p> <p>Se, Si, allegare e citare precedente parere in "Note".</p>	<p>.....</p> <p>Possibili varianti - modifiche:</p> <p>.....</p> <p>.....</p> <p>.....</p> <p>.....</p> <p>.....</p> <p>Note:</p> <p>.....</p> <p>.....</p> <p>.....</p>
---	--

SEZIONE 6 - CRONOPROGRAMMA AZIONI PREVISTE PER IL P/P/P/I/A

<p>Descrivere:</p> <ul style="list-style-type: none"> • Sistemazione dell'area e scavo stagno • Realizzazione stagno • Realizzazione percorsi • Inserimento arredi e staccionata 	<p>Leggenda:</p> <p>A. Sistemazione dell'area e scavo stagno</p> <p>B. Realizzazione stagno</p> <p>C. Realizzazione percorsi</p> <p>Inserimento arredi e staccionata</p>
--	--

Anno: 2026	Gennaio	Febbraio	Marzo	Aprile	Maggio	Giugno	Luglio	Agosto	Settembre	Ottobre	Novembre	Dicembre
1° sett.											A	
2° sett.											B	
3° sett.											C	
4° sett.											D	

Ditta/Società	Proponente/ Professionista incaricato	Firma e/o Timbro	Luogo e data
Concettina di Carlo	Forestale Junior Davide Carmosino		Fornelli 04/03/2026

(compilare solo le parti necessarie in relazione alla tipologia della proposta)

**** le singole Regioni e PP.AA possono adeguare, integrare e/o modificare le informazioni presenti nel presente Format sulla base delle esigenze operative o peculiarità territoriali, prevedendo, se del caso, anche Format specifici per particolari attività settoriali.**

DOCUMENTAZIONE FOTOGRAFICA



Area individuata per la realizzazione dello stagno 41°35' 30,9" N, 14°08' 48,2"

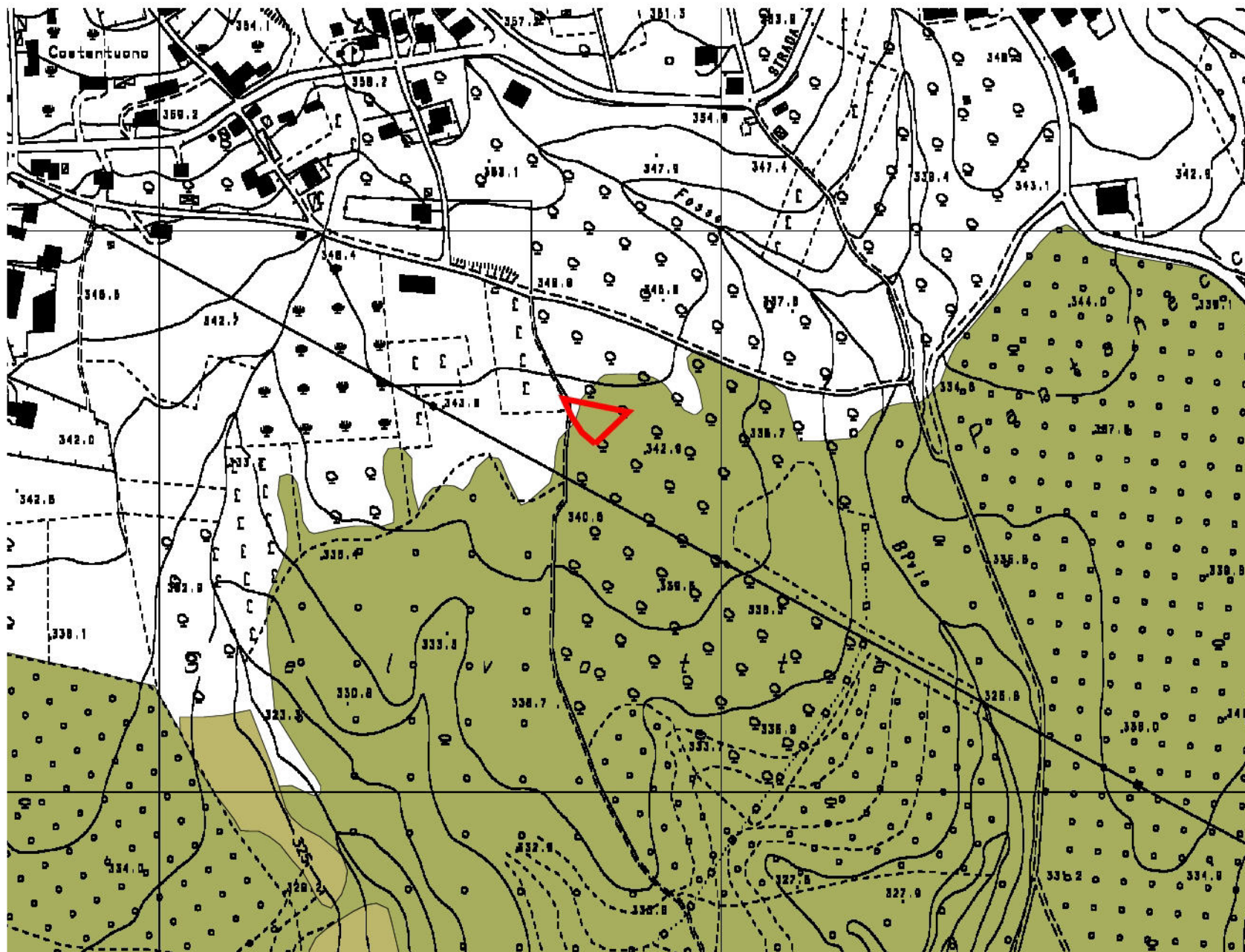

 Area d'intervento

 91M0

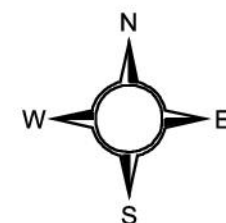

300 0 300 600 Meters

Legenda

 Area d'Intervento

Stagno



Google Earth

Image © 2023 Airbus



100 m