

FORMAT DI SUPPORTO SCREENING DI V.INC.A per Piani/Programmi/Progetti/Interventi/Attività – PROPONENTE**	
Oggetto P/P/P/I/A:	<b>“PROGETTO PER LA REALIZZAZIONE DI UNA TETTOIA IN LEGNO” di pertinenza di un edificio di civile abitazione sito in Via Cannavina, snc – Pescopennataro (IS).</b>
<p><input type="checkbox"/> Piano/Programma (definizione di cui all’art. 5, comma 1, lett e) del D.lgs. 152/06)</p> <p><input checked="" type="checkbox"/> Progetto/intervento (definizione di cui all’art. 5, comma 1, lett g) del D.lgs. 152/06)</p> <p>Il progetto/intervento ricade nelle tipologie di cui agli Allegati II, Il bis, III e IV alla Parte Seconda del D.Lgs. 152/06 e s.m.i.</p> <p><input type="checkbox"/> Si .....</p> <p><input checked="" type="checkbox"/> No</p> <p>Il progetto/intervento è finanziato con risorse pubbliche?</p> <p><input type="checkbox"/> Si .....</p> <p><input checked="" type="checkbox"/> No</p> <p>Il progetto/intervento è un'opera pubblica?</p> <p><input type="checkbox"/> Si</p> <p><input type="checkbox"/> No</p> <p><input type="checkbox"/> Attività (qualsiasi attività umana non rientrante nella definizione di progetto/intervento che possa avere relazione o interferenza con l'ecosistema naturale)</p> <p><input type="checkbox"/> Proposte Pre-Valutate (Verifica di Corrispondenza)</p>	
Tipologia P/P/P/I/A:	<p><input type="checkbox"/> Piani faunistici/piani ittici</p> <p><input type="checkbox"/> Calendari venatori/ittici</p> <p><input type="checkbox"/> Piani urbanistici/paesaggistici</p> <p><input type="checkbox"/> Piani energetici/infrastrutturali</p> <p><input type="checkbox"/> Altri piani o programmi .....</p> <p><input type="checkbox"/> Ristrutturazione / manutenzione edifici DPR 380/2001</p> <p><input checked="" type="checkbox"/> Realizzazione ex novo di strutture ed edifici</p> <p><input type="checkbox"/> Manutenzione di opere civili ed infrastrutture esistenti</p> <p><input type="checkbox"/> Manutenzione e sistemazione di fossi, canali, corsi d'acqua</p> <p><input type="checkbox"/> Attività agricole</p> <p><input type="checkbox"/> Attività forestali</p> <p><input type="checkbox"/> Manifestazioni motoristiche, ciclistiche, gare cinofile, eventi sportivi, sagre e/o spettacoli pirotecnici, eventi/riprese cinematografiche e spot pubblicitari etc.</p> <p><input type="checkbox"/> Altro: .....</p>
Proponente:	<b>Litterio Anna Adorina e Litterio Carmine Sabatino</b>

## SEZIONE 1 - LOCALIZZAZIONE ED INQUADRAMENTO TERRITORIALE

Regione: <b>Molise</b> Comune: <b>Pescopennataro</b> Prov.: <b>Isernia</b> Località/Frazione: <b>Fragnete</b> Indirizzo: <b>Via Cannavine, snc</b>		<b>Contesto localizzativo</b> <input type="checkbox"/> Centro urbano <input checked="" type="checkbox"/> Zona periurbana <input type="checkbox"/> Aree agricole <input type="checkbox"/> Aree industriali <input type="checkbox"/> Aree naturali <input type="checkbox"/> .....
Particelle catastali:	<b>Pescopennataro: Foglio 8, particella 336</b>	
Coordinate geografiche: S.R.: WGS84 (EPSG 4326)		
Nel caso di <b>Piano o Programma</b> , descrivere area di influenza e attuazione e tutte le altre informazioni pertinenti: .....		

## SEZIONE 2 – LOCALIZZAZIONE P/P/P/I/A IN RELAZIONE AI SITI NATURA 2000

## SITI NATURA 2000

<b>ZSC</b>	cod.	<b>IT 7218215</b>	<b>"Abeti Soprani-Monte Campo - Monte Castelbarone - Sorgenti del Verde"</b>
È stata presa visione degli Obiettivi di Conservazione, delle Misure di Conservazione, e/o del Piano di Gestione e delle Condizioni d'Obbligo eventualmente definite del Sito/i Natura 2000? <input checked="" type="checkbox"/> Sì <input type="checkbox"/> No Citare, l'atto consultato: <b>1) Approvazione del Piano di Gestione della ZSC IT 7218215, D.G.R. n. 772 del 31-12-2015;</b> <b>2) Ridefinizione degli obiettivi e delle misure di conservazione dei siti Natura 2000 presenti in Molise. Approvazione di 42 Format di altrettante Zone Speciali di Conservazione. DGR n. 78 del 21 marzo 2025;</b>			
<b>2.1 - Il P/P/P/I/A interessa aree naturali protette nazionali o regionali?</b> <input type="checkbox"/> Sì <input checked="" type="checkbox"/> No			
<b>2.2 – Per P/P/P/I/A esterni ai siti Natura 2000:</b>			
Sito cod. <b>IT</b> ..... distanza dal sito ..... Tra i siti Natura 2000 indicati e l'area interessata dal P/P/P/I/A, sono presenti elementi di discontinuità o barriere fisiche di origine naturale o antropica (es. diversi reticoli idrografici, centri abitati, infrastrutture ferroviarie o stradali, zone industriali,			

etc.)?

☐ Sì

☐ No

Descrivere: .....

### SEZIONE 3 – SCREENING MEDIANTE VERIFICA DI CORRISPONDENZA DI PROPOSTE PRE-VALUTATE

Si richiede di avviare la procedura di Verifica di Corrispondenza per P/P/P/I/A pre-valutati?

- ☐ Sì
- ☒ No

*Se, Sì, il presentare il Format alla sola Autorità competente al rilascio dell'autorizzazione finale del P/P/P/I/A, e compilare elementi sottostanti. Se No si richiede di avviare screening specifico.*

#### PRE VALUTAZIONI – per proposte già assoggettate a screening di incidenza

##### PROPOSTE PRE-VALUTATE:

**Si dichiara**, assumendosi ogni responsabilità, che il piano/progetto/intervento/attività rientra ed è conforme a quelli già **pre-valutati** da parte dell'Autorità competente per la Valutazione di Incidenza, e pertanto non si richiede l'avvio di uno screening di incidenza specifico?

*(n.b.: in caso di risposta negativa (**NO**), si richiede l'avvio di screening specifico)*

- ☐ Sì
- ☒ No

*Se, **Sì**, esplicitare in modo chiaro e completo il riferimento all'Atto di pre-valutazione nell'ambito del quale il P/P/P/I/A rientra nelle tipologie assoggettate positivamente a screening di incidenza da parte dell'Autorità competente per la V.Inc.A e compilare le successive sezioni 4 e 4.1:*

.....

### SEZIONE 4 – DESCRIZIONE E DECODIFICA DEL P/P/P/I/A DA ASSOGETTARE A SCREENING

#### RELAZIONE DESCRITTIVA DETTAGLIATA DEL P/P/P/I/A

I lavori oggetto della presente procedura di Screening VInC ricadono nel comune di Pescopennataro (IS) in Via Cannavine e sostanzialmente riguardano la realizzazione di una tettoia in legno, in adiacenza ed a servizio di un fabbricato per civile abitazione, la quale va ad inserirsi al posto di un rudere crollato durante i lavori di costruzione della casa ed avrà uno sviluppo complessivo di circa 30mq. L'area di intervento ricade all'interno del perimetro della ZSC IT7218215 "Abeti Soprani-Monte Campo - Monte Castelbarone -Sorgenti del Verde".

La struttura in legno verrà realizzata in adiacenza al fabbricato di proprietà dei sig.ri Litterio Anna Adorina e Litterio Carmine Sabatino, nell'area censita al Catasto al foglio 8,p.IIIa n. 336, la tettoia va ad inserirsi come detto al posto di un rudere crollato durante i lavori di costruzione della casa.

La tettoia in esame verrà realizzata sul prospetto laterale dell'immobile tra il muro di cinta e il muro della casa. Si attesta a distanza pari a 10 cm, alla struttura esistente. L' intelaiatura in legno lamellare sarà costituita da pilastri di dimensioni 20x28 cm, due travi perimetrali e arcarecci 16x20 cm. La copertura sarà realizzata con uno strato di tavolato a chiudere e completata con guaina impermeabile; il manto di copertura in tegole della stessa tipologia del manto della struttura esistente. L' unità in trattazione rispetta tutte le norme edilizie ed urbanistiche in vigore.

L'organismo è stato progettato con una conformazione compatibile al contesto di inserimento, seguendo l'andamento della struttura già esistente considerando il piazzale esistente tra il prospetto e il muro di cinta. Nella tavola sottostante è riportata la pianta ed un primo predimensionamento degli elementi lignei. Per gli elaborati di progetto specifici si rimanda alle tavole allegate alla presente. (Figura 1 e Figura 2).



Figura 1 – Stato di progetto, pianta della copertura.

## VISTA ASSONOMETRICA



## PROSPETTO PRINCIPALE

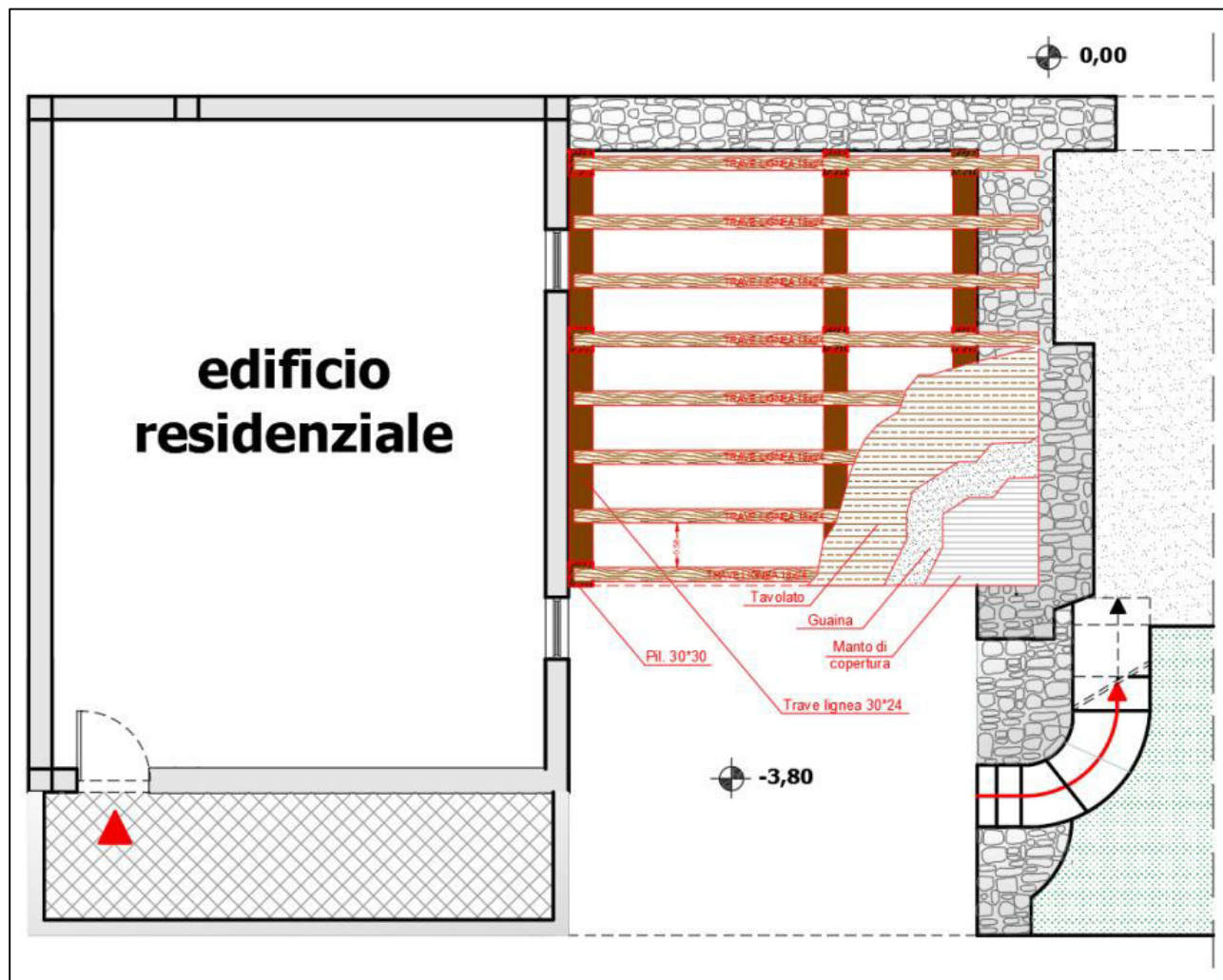
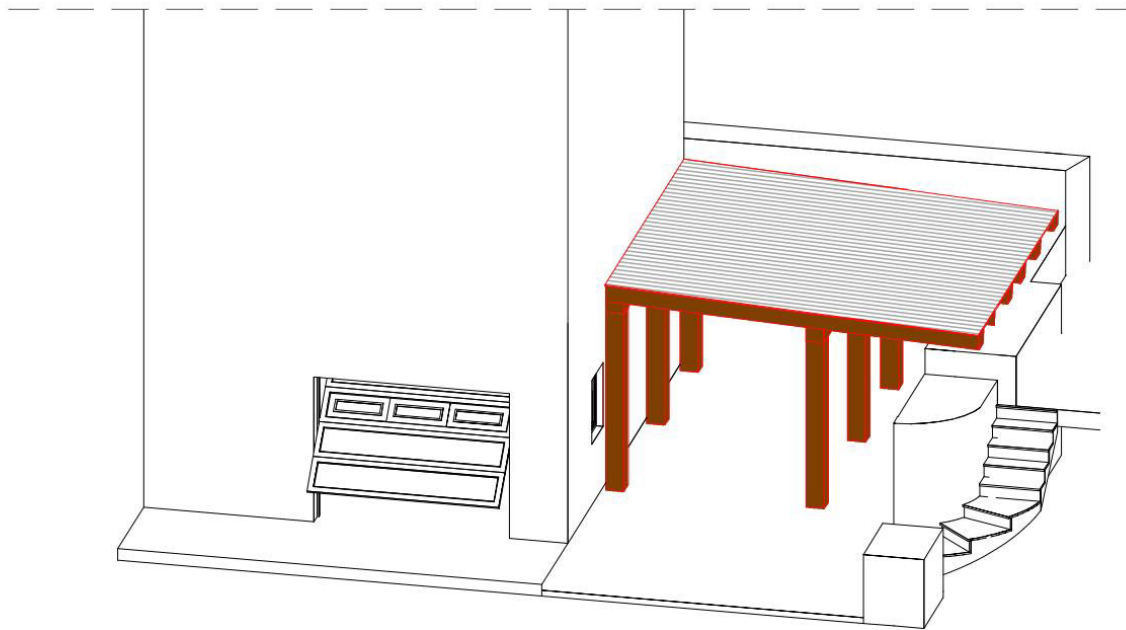
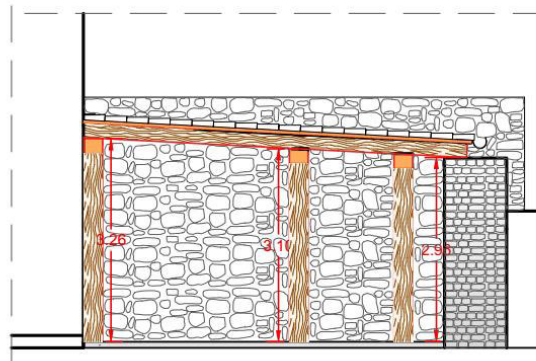

## SEZIONI

### Sez. A-A

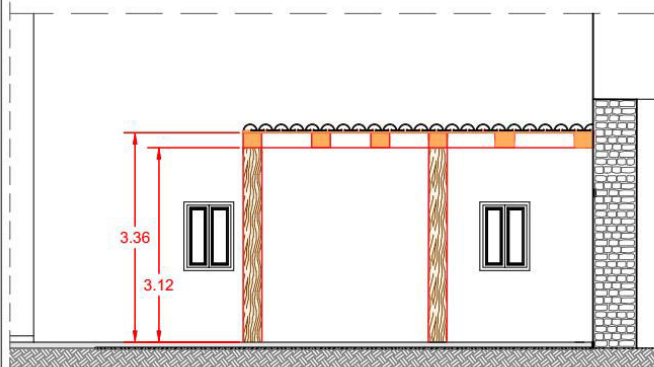

### Sez. B-B



Figura 2 – Stato di progetto, vista assonometrica e prospetti.

**BREVE DESCRIZIONE DELL'OPERA IN PROGETTO**

I lavori che saranno eseguiti sono di seguito elencati:

*Fasi del montaggio della struttura:*

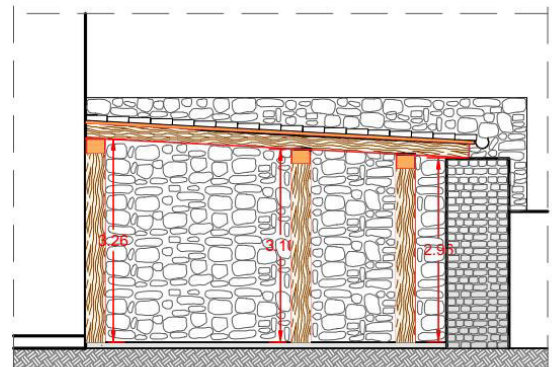
- Posa in opera dell'intelaiatura in legno lamellare costituita da pilastri di dimensioni 20x28 cm, due travi perimetrali e arcarecci 16x20 cm;
- Posa in opera e bullonatura travi e tavolato per la formazione del solaio inclinato ad una falda;
- Posa in opera guaina impermeabile;
- Realizzazione del manto di copertura in tegole della stessa tipologia del manto della struttura esistente.

Di seguito si riporta un foto inserimento/rendering della tettoia in legno da realizzare (Figura 3):



*Figura 3 – rendering della tettoia in legno*

Dal punto di vista ambientale e delle possibili interferenze con le specie floristiche e faunistiche segnalate all'interno della ZSC IT7218215 "Abeti Soprani-Monte Campo - Monte Castelbarone -Sorgenti del Verde", si evidenzia che la tettoia in legno sarà realizzato in adiacenza al fabbricato esistente, ed in sostituzione di un edificio già esistente e crollato durante i lavori di ristrutturazione, e dunque in un'area già edificata e che non presenta alcun elemento di particolare interesse naturalistico.

Oltre a ciò dal punto di vista ambientale, l'area interessata dall'intervento ricade, come detto all'interno del perimetro della ZSC IT7218215, tuttavia, come evidenziato sia nella carta degli Habitat sia nella cartografia allegata, **nell'area di progetto non risultano presenti Habitat di Direttiva** (Figura 4).





Figura 4 Stralcio della carta degli habitat su base CTR, sull'area non sono presenti habitat di direttiva

Essendo l'intervento di limitata consistenza e sostanzialmente di natura non volumetrica, le fasi di lavoro saranno molto brevi e limitate nel tempo, con al massimo 1 mese di lavoro.

Le uniche criticità potrebbero derivare dalle emissioni acustiche ed in atmosfera generate dai mezzi meccanici e dalle apparecchiature utilizzate durante la fase di posa in opera della tettoia, tuttavia a tal proposito si evidenzia che l'utilizzo di apposite attrezzature e macchinari conformi alle normative vigenti in materia di salute e sicurezza sui luoghi di lavoro, potranno ridurre al minimo i disturbi e le emissioni.

In ultimo, onde evitare potenziali disturbi collegati ai periodi di riproduzione dell'avifauna, i lavori inizieranno dalla metà di luglio, periodo in cui le fasi delicate per la riproduzione possono dirsi concluse e non si correrà il rischio di arrecare eventuali disturbi.

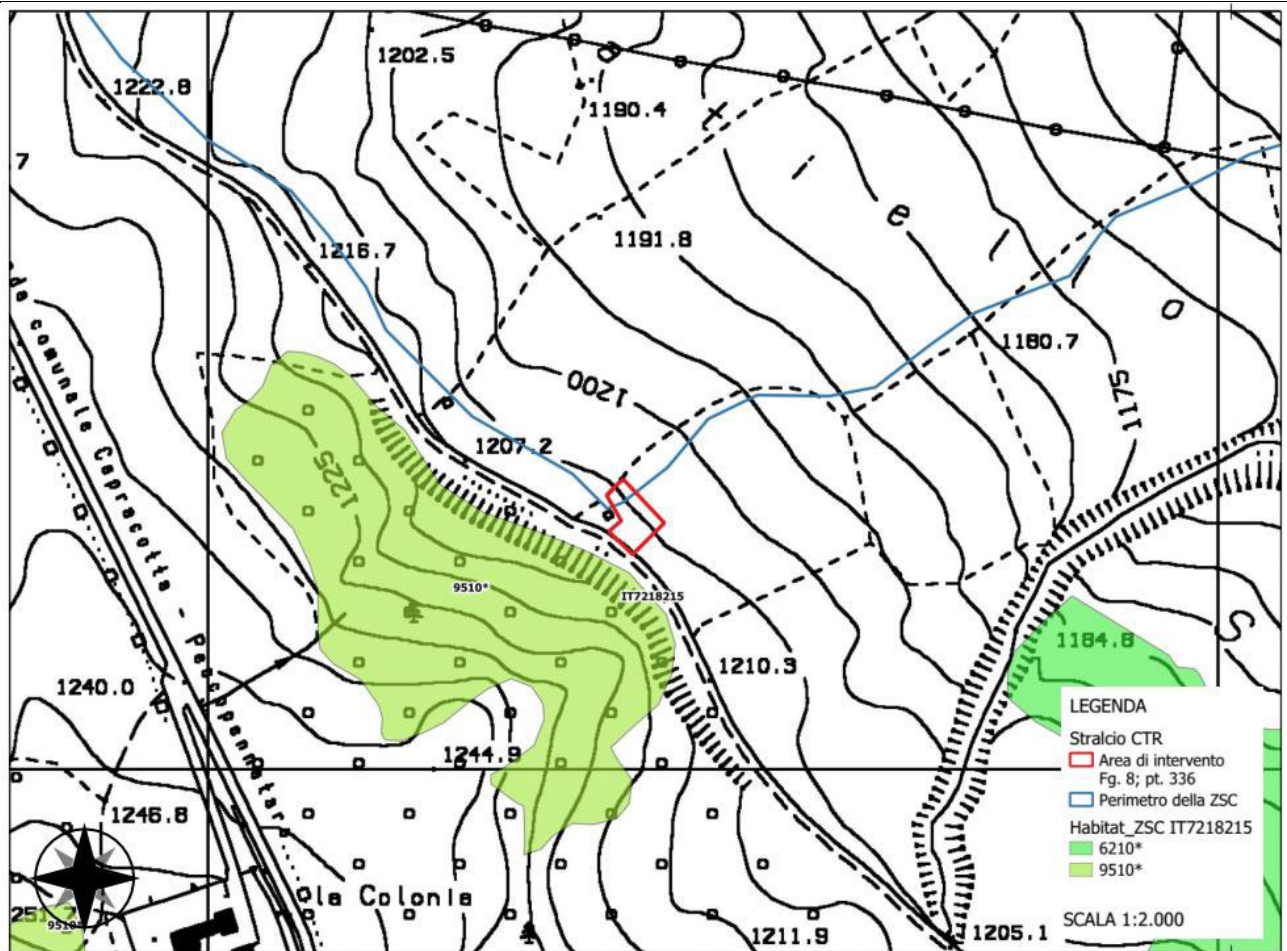
Per concludere, si può affermare che l'intervento, prevedendo esclusivamente la realizzazione di un manufatto di così modesta entità, non arrecherà alcuna incidenza alla ZSC IT7218215 "Abeti Soprani-Monte Campo - Monte Castelbarone -Sorgenti del Verde".

#### 4.1 - Documentazione: allegati tecnici e cartografici a scala adeguata

(barrare solo i documenti disponibili eventualmente allegati alla proposta)

<input checked="" type="checkbox"/> File vettoriali/shape della localizzazione dell'P/P/P/I/A <input type="checkbox"/> Carta zonizzazione di Piano/Programma <input type="checkbox"/> Relazione di Piano/Programma <input checked="" type="checkbox"/> Planimetria di progetto e delle eventuali aree di cantiere <b>(Rif. Cartografia su base CTR)</b> <input checked="" type="checkbox"/> Ortofoto con localizzazione delle aree di P/I/A e eventuali aree di cantiere <b>(Rif. Cartografia su base ortofoto)</b> <input checked="" type="checkbox"/> Documentazione fotografica <i>ante operam</i> <b>(Rif. Elaborati progettuali, R3_Documentazione fotografica)</b>		<input type="checkbox"/> Eventuali studi ambientali disponibili <input type="checkbox"/> Altri elaborati tecnici: <input checked="" type="checkbox"/> Altro: <b><i>Si allegano gli elaborati progettuali stilati dall'Ing. Barbara Carfagna</i></b>	
<b>4.2 – CONDIZIONI D'OBBLIGO</b> (n.b.: da non compilare in caso di screening semplificato)		Se, <b>Si</b> , il proponente si assume la piena responsabilità dell'attuazione delle Condizioni d'Obbligo riportate nella proposta.  Riferimento all'Atto di individuazione delle Condizioni d'Obbligo: .....	
Il P/P/P/I/A è stato elaborato ed è conforme al rispetto della <b>Condizioni d'Obbligo?</b>  <input type="checkbox"/> Sì <input type="checkbox"/> No		Condizioni d'obbligo rispettate: .....	
		Se, <b>No</b> , perché: .....	

SEZIONE 5 - DECODIFICA DEL PIANO/PROGETTO/INTERVENTO/ATTIVITA'				
(compilare solo parti pertinenti)				
È prevista trasformazione di uso del suolo?	<input type="checkbox"/> Sì	<input checked="" type="checkbox"/> No	<input type="checkbox"/> PERMANENTE	<input type="checkbox"/> TEMPORANEA
Se, <b>Si</b> , cosa è previsto: .....				
Sono previste movimenti terra/sbancamenti/scavi?	<input type="checkbox"/> Sì <input checked="" type="checkbox"/> No	Verranno livellate od effettuati interventi di spietramento su superfici naturali?	<input type="checkbox"/> Sì <input checked="" type="checkbox"/> No	
Se, <b>Si</b> , cosa è previsto: .....		Se, <b>Si</b> , cosa è previsto: .....		
Sono previste aree di cantiere e/o aree di stoccaggio materiali/terreno asportato/etc.?		Se, <b>Si</b> , cosa è previsto: <b><i>E' previsto lo stoccaggio temporaneo del materiale (tavolame e bulloneria) da impiegare per la realizzazione della tettoia in un'area</i></b>		



<input checked="" type="checkbox"/> Sì <input type="checkbox"/> No		<b>adiacente all'abitazione</b>	
È necessaria l'apertura o la sistemazione di piste di accesso all'area?	<input type="checkbox"/> Sì <input checked="" type="checkbox"/> No	Le piste verranno ripristinate a fine dei lavori/attività?	<input type="checkbox"/> Sì <input type="checkbox"/> No
Se, <b>Sì</b> , cosa è previsto: .....		Se, <b>Sì</b> , cosa è previsto: .....	
È previsto l'impiego di tecniche di ingegneria naturalistica e/o la realizzazione di interventi finalizzati al miglioramento ambientale? <input type="checkbox"/> Sì <input checked="" type="checkbox"/> No		Se, <b>Sì</b> , descrivere: .....	
<b>Specie vegetali</b>	È previsto il taglio/esbosco/rimozione di specie vegetali? <input type="checkbox"/> Sì <input checked="" type="checkbox"/> No	Se, <b>Sì</b> , descrivere: .....	
La proposta è conforme alla normativa nazionale e/o regionale riguardante le specie vegetali alloctone e le attività di controllo delle stesse (es. eradicazione)? <input checked="" type="checkbox"/> Sì <input type="checkbox"/> No		Sono previsti interventi di piantumazione/rinverdimento/messa a dimora di specie vegetali? <input type="checkbox"/> Sì <input checked="" type="checkbox"/> No Se, <b>Sì</b> , cosa è previsto: ..... Indicare le specie interessate: .....	
<b>Specie animali</b>	La proposta è conforme alla normativa nazionale e/o regionale riguardante le specie animali alloctone e la loro attività di gestione? <input checked="" type="checkbox"/> Sì <input type="checkbox"/> No	Sono previsti interventi di controllo/immissione/ripopolamento/allevamento di specie animali o attività di pesca sportiva? <input type="checkbox"/> Sì <input checked="" type="checkbox"/> No Se, <b>Sì</b> , cosa è previsto: ..... Indicare le specie interessate: .....	
<b>Mezzi meccanici</b>	Mezzi di cantiere o mezzi necessari per lo svolgimento dell'intervento	<b>Autocarro per il trasporto dei materiali;          Attrezzatura edile per il montaggio della struttura (trapano, avvitatore, ecc.)</b>	

<b>Fonti di inquinamento e produzione di rifiuti</b>	La proposta prevede la presenza di fonti di inquinamento (luminoso, chimico, sonoro, acquatico, etc.) o produzione di rifiuti?  <input checked="" type="checkbox"/> Si <input type="checkbox"/> No	La proposta è conforme alla normativa nazionale e/o regionali di settore? <input checked="" type="checkbox"/> Si <input type="checkbox"/> No  Descrivere: <i>L'uso delle attrezzature edili (trapani, ecc) comporta un temporaneo incremento del rumori e polveri con possibile disturbo indiretto sulla fauna di interesse comunitario presente e potenziale in fase di riproduzione. A tal proposito i lavori non inizieranno prima della metà di luglio e saranno sospesi nel periodo riproduttivo o più delicato per le specie di fauna ed avifauna presenti nel Sito.</i>	
<b>Interventi edili</b>  Per interventi edili su strutture preesistenti riportare il titolo edilizio in forza al quale è stato realizzato l'immobile e/o struttura oggetto di intervento		<input type="checkbox"/> Permesso a costruire <input type="checkbox"/> Permesso a costruire in sanatoria <input type="checkbox"/> Condono <input type="checkbox"/> DIA/SCIA <input type="checkbox"/> Altro .....	Estremi provvedimento o altre informazioni utili:  .....
<b>Manifestazioni</b>		Numero presunto di partecipanti: .....	.....
Per manifestazioni, gara, motoristiche, eventi sportivi, spettacoli pirotecnici, sagre, etc.		Numero presunto di veicoli coinvolti nell'evento (moto, auto, biciclette, etc.): .....	.....
		Numero presunto di mezzi di supporto (ambulanze, vigili del fuoco, forze dell'ordine, mezzi aerei o navali): .....	.....
		Numero presunto di gruppi elettrogeni e/o bagni chimici: .....	.....
<b>Attività ripetute</b>  L'attività/intervento si ripete annualmente/periodicamente alle stesse condizioni?  <input type="checkbox"/> Si <input type="checkbox"/> No  La medesima tipologia di proposta ha già ottenuto in passato parere positivo di V.Inc.A?  <input type="checkbox"/> Si <input type="checkbox"/> No  Se, <b>Si</b> , allegare e citare precedente parere in "Note".		Descrivere: ..... Possibili varianti/modifiche: ..... Note: .....	

## SEZIONE 6 - CRONOPROGRAMMA AZIONI PREVISTE PER IL P/P/P/I/A

Descrivere: **Il cronoprogramma è puramente indicativo. Si prevede di concludere l'intervento in 1 mese al massimo. Gli interventi cominceranno indicativamente a partire dal mese di luglio**

Legenda:

☒ Realizzazione ex novo di strutture ed edifici

Anno	Gen.	Feb.	Mar.	Apr.	Mag.	Giu.	Lug.	Ago.	Set.	Ott.	Nov.	Dic.
1° sett.								X				
2° sett.								X				
3° sett.							X	X				
4° sett.							X	X				

Ditta/Società	Proponente/ Professionista incaricato	Firma e/o Timbro	Luogo e data
Litterio Anna Adorina Litterio Carmine Sabatino	Dott. Forestale Cherubino Zarlenga		Pescopennataro (IS), 19/03/2026

(compilare solo le parti necessarie in relazione alla tipologia della proposta)

\*\* le singole Regioni e PP.AA possono adeguare, integrare e/o modificare le informazioni presenti nel presente Format sulla base delle esigenze operative o peculiarità territoriali, prevedendo, se del caso, anche Format specifici per particolari attività settoriali.