

**FORMAT DI SUPPORTO SCREENING DI V.INC.A per Piani/Programmi/Progetti/Interventi/Attività –
PROPONENTE****

Oggetto P/P/P/I/A:

**PROGETTO DI TAGLIO BOSCHIVO RIFERITO AD UTILIZZAZIONI PER USO
FAMILIARE DA REALIZZARSI IN AGRO DI VINCHIATURO****PROPONENTE: Giuseppe Pietrangelo nato a Vinchiaturò il 7.10.1937 e ivi
residente in via Walter Del Basso 6**☐ Piano/Programma (definizione di cui all'art. 5, comma 1, lett e) del D.lgs. 152/06)☐ Progetto/intervento (definizione di cui all'art. 5, comma 1, lett g) del D.lgs. 152/06)Il progetto/intervento ricade nelle tipologie di cui agli Allegati II, II bis, III e IV alla Parte Seconda del
D.Lgs. 152/06 e s.m.i.☐ Si indicare quale tipologia:☐ No

Il progetto/intervento è finanziato con risorse pubbliche?

☐ Si indicare quali risorse:**X** **No**

Il progetto/intervento è un'opera pubblica?

X **Si**☐ No☐ Attività (qualsiasi attività umana non rientrante nella definizione di progetto/intervento che possa
avere relazione o interferenza con l'ecosistema naturale)**NESSUNA**☐ PROPOSTE PRE-VALUTATE (VERIFICA DI CORRISPONDENZA)



Tipologia P/P/P/I/A:	<input type="checkbox"/>	<i>Piani faunistici/piani ittici</i>					
	<input type="checkbox"/>	<i>Calendari venatori/ittici</i>					
	<input type="checkbox"/>	<i>Piani urbanistici/paesaggistici</i>					
	<input type="checkbox"/>	<i>Piani energetici/infrastrutturali</i>					
	<input type="checkbox"/>	<i>Altri piani o programmi.....</i>					
	<input type="checkbox"/>	<i>Ristrutturazione / manutenzione edifici DPR 380/2001</i>					
	<input type="checkbox"/>	<i>Realizzazione ex novo di strutture ed edifici</i>					
	<input type="checkbox"/>	<i>Manutenzione di opere civili ed infrastrutture esistenti</i>					
	<input type="checkbox"/>	<i>Manutenzione e sistemazione di fossi, canali, corsi d'acqua</i>					
	<input type="checkbox"/>	<i>Attività agricole</i>					
	<input checked="" type="checkbox"/>	Attività forestali					
	<input type="checkbox"/>	<i>Manifestazioni motoristiche, ciclistiche, gare cinofile, eventi sportivi, sagre e/o spettacoli pirotecnici, eventi/riprese cinematografiche e spot pubblicitari etc.</i>					
	<input type="checkbox"/>	<i>Altro (specificare)</i>					
						
						
Proponente:	PIETRANGELO GIUSEPPE						
SEZIONE 1 - LOCALIZZAZIONE ED INQUADRAMENTO TERRITORIALE							
Regione: MOLISE Comune: VINCHIATURO Prov.: CAMPOBASSO Località/Frazione: SELLA DI VINCHIATURO Indirizzo:				<i>Contesto localizzativo</i> <input type="checkbox"/> Centro urbano <input type="checkbox"/> Zona periurbana <input type="checkbox"/> Aree agricole <input type="checkbox"/> Aree industriali <input type="checkbox"/> Aree naturali <input checked="" type="checkbox"/> Area boschiva			
Particelle catastali: (se utili e necessari)	Foglio 32	Particella 436					
Particella forestale	-----						
Coordinate geografiche: (se utili e necessarie)	LAT.	41,466866					
	LONG.	14,584744					
S.R.: WGS 84							



Nel caso di **Piano o Programma**, descrivere area di influenza e attuazione e tutte le altre informazioni pertinenti: NESSUNA

SEZIONE 2 – LOCALIZZAZIONE P/P/P/I/A IN RELAZIONE AI SITI NATURA 2000**SITI NATURA 2000**

SIC	cod.	IT IT 7222296	SELLA DI VINCHAITURO
		IT _ _ _ _ _	
		IT _ _ _ _ _	
ZSC	cod.	IT _ _ _ _ _	denominazione
		IT _ _ _ _ _	
		IT _ _ _ _ _	
ZPS	cod.	IT _ _ _ _ _	denominazione
		IT _ _ _ _ _	
		IT _ _ _ _ _	

E' stata presa visione degli Obiettivi di Conservazione, delle Misure di Conservazione, e/o del Piano di Gestione e delle Condizioni d'Obbligo eventualmente definite del Sito/i Natura 2000 ? ☒ **Si** ☐ No

Citare, l'atto consultato: PIANO DI GESTIONE DEL SIC IT 7212296 "SELLA DI VINCHIATURO"

2.1 - Il P/P/P/I/A interessa aree naturali protette nazionali o regionali?

☐ Si ☒ **No**

Aree Protette ai sensi della Legge 394/91: EUAP _ _ _ _ _ NO

Eventuale nulla osta/autorizzazione/parere rilasciato dell'Ente Gestore dell'Area Protetta (se disponibile e già rilasciato):

.....
.....

2.2 - Per P/P/P/I/A esterni ai siti Natura 2000:

- Sito cod. IT 7222287 distanza dal sito: (950 metri)
- Sito cod. IT _ _ _ _ _ distanza dal sito: (_ metri)
- Sito cod. IT _ _ _ _ _ distanza dal sito: (_ metri)

Tra i siti Natura 2000 indicati e l'area interessata dal P/P/P/I/A, sono presenti elementi di discontinuità o



barriere fisiche di origine naturale o antropica (es. diversi reticoli idrografici, centri abitati, infrastrutture ferroviarie o stradali, zone industriali, etc.)??

☒ **Si** ☐ **No**

Descrivere: AREE BOSCADE – PASCOLI – TERRENI AGRICOLI A SEMINATIVO - STRADE

SEZIONE 3 – SCREENING MEDIANTE VERIFICA DI CORRISPONDENZA DI PROPOSTE PRE-VALUTATE

Si richiede di avviare la procedura di Verifica di Corrispondenza per P/P/P/I/A pre-valutati?

☐ **Si** ☒ **No**

Se, Si, il presentare il Format alla sola Autorità competente al rilascio dell'autorizzazione finale del P/P/P/I/A, e compilare elementi sottostanti. Se No si richiede di avviare screening specifico.

PRE-VALUTAZIONI – per proposte già assoggettate a screening di incidenza

PROPOSTE PRE-VALUTATE:

Si dichiara, assumendosi ogni responsabilità, che il piano/progetto/intervento/attività rientra ed è conforme a quelli già **pre-valutati** da parte dell'Autorità competente per la Valutazione di Incidenza, e pertanto non si richiede l'avvio di uno screening di incidenza specifico?

*(n.b.: in caso di risposta negativa (**NO**), si richiede l'avvio di screening specifico)*

☐

SI

NO

*Se, **Si**, esplicitare in modo chiaro e completo il riferimento all'Atto di pre-valutazione nell'ambito del quale il P/P/P/I/A rientra nelle tipologie assoggettate positivamente a screening di incidenza da parte dell'Autorità competente per la V.Inc.A e compilare le successive sezioni 4 e 4.1:*

.....
.....
.....
.....

SEZIONE 4 – DESCRIZIONE E DECODIFICA DEL P/P/P/I/A DA ASSOGGETTARE A SCREENING

RELAZIONE DESCRITTIVA DETTAGLIATA DEL P/P/P/I/A

(n.b.: nel caso fare direttamente riferimento agli elaborati e la documentazione presentati dal proponente)

VEDASI PROGETTO DI TAGLIO DI UTILIZZAZIONE FORESTALE PER USO FAMILIARE.

4.1 - Documentazione: allegati tecnici e cartografici a scala adeguata



Allegato A

(barrare solo i documenti disponibili eventualmente allegati alla proposta)

<p><input checked="" type="checkbox"/> File vettoriali/shape della localizzazione dell'P/P/P/I/A</p> <p><input type="checkbox"/> Carta zonizzazione di Piano/Programma</p> <p><input checked="" type="checkbox"/> RELAZIONE TECNICA DESCRITTIVA</p> <p><input checked="" type="checkbox"/> PLANIMETRIA SU ORTOFOTO</p> <p><input checked="" type="checkbox"/> DOCUMENTAZIONE FOTOGRAFICA <i>ante operam</i></p>	Altri elaborati tecnici:
---	--------------------------



4.2 - CONDIZIONI D'OBBLIGO (n.b.: da non compilare in caso di screening semplificato)		Se, Si , il proponente si assume la piena responsabilità dell'attuazione delle Condizioni d'Obbligo riportate nella proposta.		Condizioni d'obbligo rispettate per l'habitat 91M0: Schede di azione: IN01 IN02 IN03 IN04 RE04 RE20 RE21	
Il P/P/P/I/A è stato elaborato ed è conforme al rispetto della Condizioni d'Obbligo ? <input checked="" type="checkbox"/> Si <input type="checkbox"/> No		Riferimento all'Atto di individuazione delle Condizioni d'Obbligo: Piano di Gestione del SIC IT72222296 SELLA DI VINCHIATURO			
		Se, No , perché:			
SEZIONE 5 - DECODIFICA DEL PIANO/PROGETTO/INTERVENTO/ATTIVITA' (compilare solo parti pertinenti)					
E' prevista trasformazione di uso del suolo?	<input type="checkbox"/> SI	<input checked="" type="checkbox"/> NO	<input type="checkbox"/> PERMANENTE	<input type="checkbox"/> TEMPORANEA	
Se, Si , cosa è previsto:					
Sono previste movimenti terra/sbancamenti/scavi?	<input type="checkbox"/> SI <input checked="" type="checkbox"/> NO	Verranno livellate od effettuati interventi di spietramento su superfici naturali?	<input type="checkbox"/> SI <input checked="" type="checkbox"/> NO		
Se, Si , cosa è previsto:		Se, Si , cosa è previsto:			
Sono previste aree di cantiere e/o aree di stoccaggio materiali/terreno asportato/etc.? <input checked="" type="checkbox"/> SI <input type="checkbox"/> NO		Se, Si , cosa è previsto: PICCOLE AREA DI IMPOSTO PER LEGNAME ESBOSCATO			
E' necessaria l'apertura o la sistemazione di piste di accesso all'area?	<input checked="" type="checkbox"/> SI <input type="checkbox"/> NO	Le piste verranno ripristinate a fine dei lavori/attività?	<input checked="" type="checkbox"/> SI <input type="checkbox"/> NO		



Allegato A

Se, Si , cosa è previsto: RIAPERTURA DI PISTE FORESTALI ESISTENTI PER L'ESBOSCO DI MATERIALE LEGNOSO, SENZA MOVIMENTI DI TERRA. VERRANNO IVERO RIAPARTE E PULITE LE VECCHIA CUNETTE LATERALI PER LO SGRONDO SUPERFICIALE DELLE ACQUE METEORICHE		Se, Si , cosa è previsto: LIVELLAMENTO SUPERFICIALE
E' previsto l'impiego di tecniche di ingegneria naturalistica e/o la realizzazione di interventi finalizzati al miglioramento ambientale? <input type="checkbox"/> Si <input checked="" type="checkbox"/> No		Se, Si , descrivere:
Specie vegetali	E' previsto il taglio/esbosco/rimozione di specie vegetali? <input checked="" type="checkbox"/> SI <input type="checkbox"/> NO	Se, SI , descrivere: TAGLIO DELLA DOTAZIONE CEDUA A CARICO DEL CERRO (QUERCUS CERRIS) CON RILACIO DI POLLONI E MATRICINE.
	La proposta è conforme alla normativa nazionale e/o regionale riguardante le specie vegetali alloctone e le attività di controllo delle stesse (es. eradicazione)? <input checked="" type="checkbox"/> SI <input type="checkbox"/> NO	Sono previsti interventi di piantumazione/rinverdimento/messa a dimora di specie vegetali? <input type="checkbox"/> SI <input checked="" type="checkbox"/> NO Se, Si , cosa è previsto: Indicare le specie interessate:



Specie animali	La proposta è conforme alla normativa nazionale e/o regionale riguardante le specie animali alloctone e la loro attività di gestione? X SI <input type="checkbox"/> NO	Sono previsti interventi di controllo/immissione/ripopolamento/allevamento di specie animali o attività di pesca sportiva? <input type="checkbox"/> SI X NO <input type="checkbox"/> Se, Si , cosa è previsto: Indicare le specie interessate:	
Mezzi meccanici	Mezzi di cantiere o mezzi necessari per lo svolgimento dell'intervento	<ul style="list-style-type: none">➤ Pale meccaniche, escavatrici, o altri mezzi per il movimento terra:➤ Mezzi pesanti (Camion, dumper, autogru, gru, betoniere, asphaltatori, rulli compressori):➤ Mezzi aerei o imbarcazioni (elicotteri, aerei, barche, chiatte, draghe, pontoni):	TRATTORI GOMMATI PER TRASPORTO LEGNA
Fonti di inquinamento e produzione di rifiuti	La proposta prevede la presenza di fonti di inquinamento (luminoso, chimico, sonoro, acquatico, etc.) o produzione di rifiuti? X SI <input type="checkbox"/> NO	La proposta è conforme alla normativa nazionale e/o regionali di settore? X SI <input type="checkbox"/> NO Descrivere: TUTTI GLI ATTREZZI A MOTORE SARANNO DOTATI DI DISPOSITIVI MECCANICI PER LA RIDUZIONE DEL RUMORE E DEI FUMI (MARMITTE CATALITICHE)	
Interventi edilizi			
Per interventi edilizi su strutture preesistenti Riportare il titolo edilizio in forza al quale è stato realizzato l'immobile e/o struttura oggetto di intervento		<input type="checkbox"/> Permesso a costruire <input type="checkbox"/> Permesso a costruire in sanatoria <input type="checkbox"/> Condono <input type="checkbox"/> DIA/SCIA	Estremi provvedimento o altre informazioni utili:



	<input type="checkbox"/> Altro	
Manifestazioni	<ul style="list-style-type: none">➤ Numero presunto di partecipanti:➤ Numero presunto di veicoli coinvolti nell'evento (moto, auto, biciclette, etc.):➤ Numero presunto di mezzi di supporto (ambulanze, vigili del fuoco, forze dell'ordine, mezzi aerei o navali):➤ Numero presunto di gruppi elettrogeni e/o bagni chimici:	
Per manifestazioni, gara, motoristiche, eventi sportivi, spettacoli pirotecnici, sagre, etc.		
Attività ripetute	Descrivere: L'UTILIZZAZIONE AVVERRÀ NEL CORSO DI TRE ANNI IN RELAZIONE ALLE ESIGENZE FAMILIARI DI APPROVVIGIONAMENTO DEL MATERIALE LEGNOSO	
L'attività/intervento si ripete annualmente/periodicamente alle stesse condizioni? <input checked="" type="checkbox"/> Si <input type="checkbox"/> No	Possibili varianti - modifiche:	
La medesima tipologia di proposta ha già ottenuto in passato parere positivo di V.Inc.A? <input checked="" type="checkbox"/> Si <input type="checkbox"/> No Se, Si , allegare e citare precedente parere in "Note".		
SEZIONE 6 - CRONOPROGRAMMA AZIONI PREVISTE PER IL P/P/P/I/A		
Descrivere: INIZIO TAGLIO, ALLESTIMENTO ED ESBOSCO fino al 10 OTTOBRE 2022 E FINO AL 30 APRILE 2023	Leggenda: <input type="checkbox"/>	



Allegato A

Anno: 2022	Gennaio	Febbraio	Marzo	Aprile	Maggio	Giugno	Luglio	Agosto	Settembre	Ottobre	Novembre	Dicembre
1° sett.	SOSPENSIONE LAVORI									Taglio, allestimento, esbosco	Taglio, allestimento, esbosco	
2° sett.	SOSPENSIONE LAVORI									Taglio, allestimento, esbosco	Taglio, allestimento, esbosco	
3° sett.	SOSPENSIONE LAVORI									Taglio, allestimento, esbosco	Taglio, allestimento, esbosco	
4° sett.	SOSPENSIONE LAVORI									Taglio, allestimento, esbosco	Taglio, allestimento, esbosco	

Anno: 2023	Gennaio	Febbraio	Marzo	Aprile	Maggio	Giugno	Luglio	Agosto	Settembre	Ottobre	Novembre	Dicembre
1° sett.	Taglio, allestimento, esbosco	Taglio, allestimento, esbosco	Taglio, allestimento, esbosco	Taglio, allestimento, esbosco	FINE LAVORI DI UTILIZZAZIONE FORESTALE							
2° sett.	Taglio, allestimento, esbosco	Taglio, allestimento, esbosco	Taglio, allestimento, esbosco	Taglio, allestimento, esbosco								
3° sett.	Taglio, allestimento, esbosco	Taglio, allestimento, esbosco	Taglio, allestimento, esbosco	Taglio, allestimento, esbosco								
4° sett.	Taglio, allestimento, esbosco	Taglio, allestimento, esbosco	Taglio, allestimento, esbosco	Taglio, allestimento, esbosco								



Allegato A

Ditta/Società	Proponente/ Professionista incaricato	Firma e/o Timbro	Luogo e data
Giuseppe Pietrangelo nato a Vinchiaturò il 7.10.1937 e ivi residente in via Walter Del Basso 6	Dott. For. Marco Maio		VINCHIATURÒ 18 marzo 2022

(compilare solo le parti necessarie in relazione alla tipologia della proposta)

** le singole Regioni e PP.AA possono adeguare, integrare e/o modificare le informazioni presenti nel presente Format sulla base delle esigenze operative o peculiarità territoriali, prevedendo, se del caso, anche Format specifici per particolari attività settoriali.

PROGETTO DI TAGLIO RIFERITO AD UTILIZZAZIONI FORESTALI PER USO FAMILIARE DA REALIZZARSI IN AGRO DI VINCHIATURO (CB).

PROPONENTE: Giuseppe Pietrangelo nato a Vinchiaturò il 7.10.1937 e ivi residente in via Walter Del Basso 6

INTRODUZIONE

Il sottoscritto dott. for. Marco Maio, iscritto all'albo dei dottori agronomi e dei dottori forestale della provincia di Campobasso e Isernia al n. 174 redige, per conto del sig. Giuseppe Pietrangelo nato a Vinchiaturò il 7.10.1937 e ivi residente in via Walter Del Basso 6 il seguente progetto di taglio della particella catastale n. 436 del foglio 32 in agro di VINCHIATURO ricadente nel SIC IT7222296 "SELLA DI VINCHIATURO", in ossequio alla Direttiva Regionale per la Valutazione di Incidenza Ambientale (V.Inc.A.) della Regione Molise, approvata con D.G.R.404/2021 che ha recepito le Linee Guida Nazionali per la Valutazione di Incidenza – Direttiva n. 92/43/CEE "Habitat" art. 6, paragrafi 3 e 4.

Tale elaborato è parte integrante dell'Allegato A di cui alla DGR 304/2021.

COMUNE CENSUARIO	FOGLIO	PARTICELLA	SUPERFICIE EFFETTIVAMENTE BOSCATA (MQ)	HABITAT CENSITO
VINCHIATURO	32	436	4.080	91M0
TOTALE			4.080	

INQUADRAMENTO TERRITORIALE

L'area boschiva, costituita da un'unica particella catastale dell'estensione di mq 4.080 ricade nel comune censuario di Vinchiaturo.

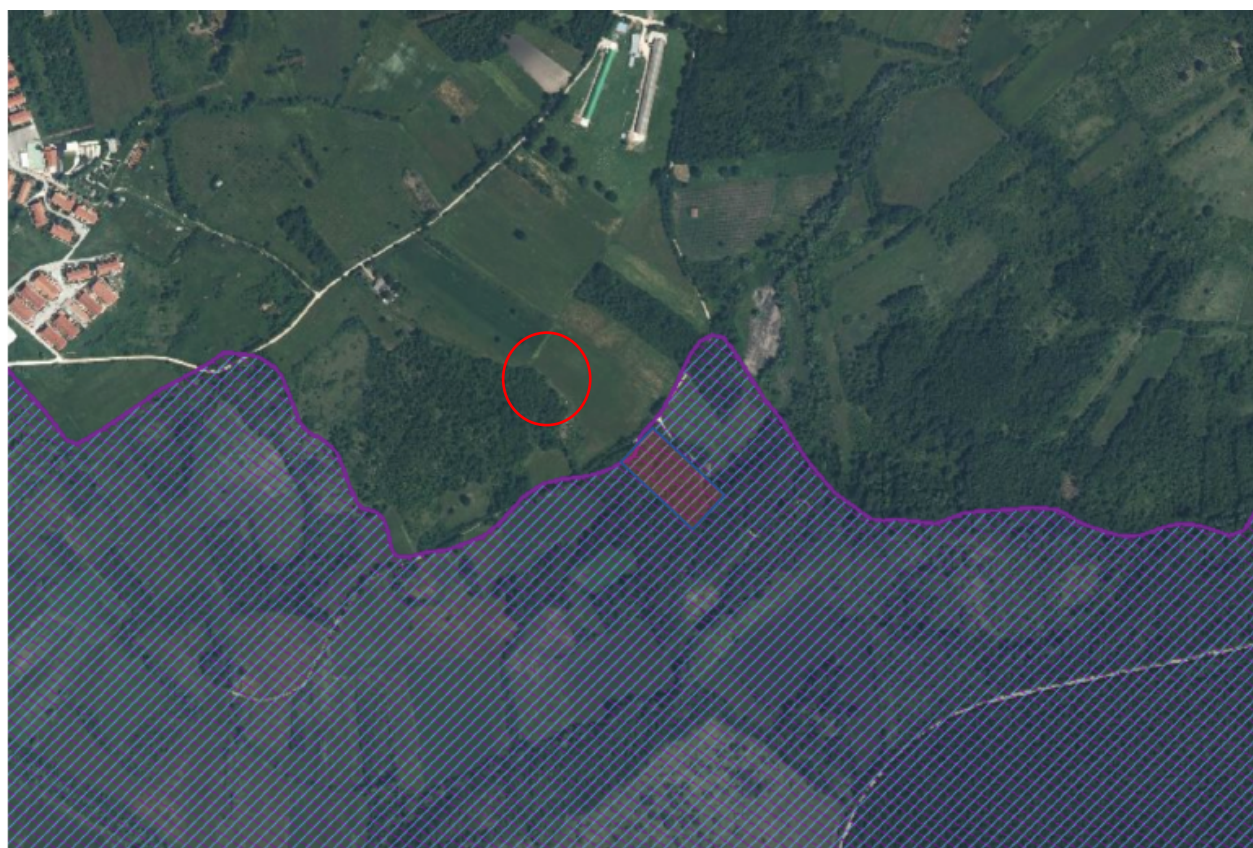

Perimetro Area sic IT 7222296



Figure 1 – 2. Individuazione area di intervento su ortofoto

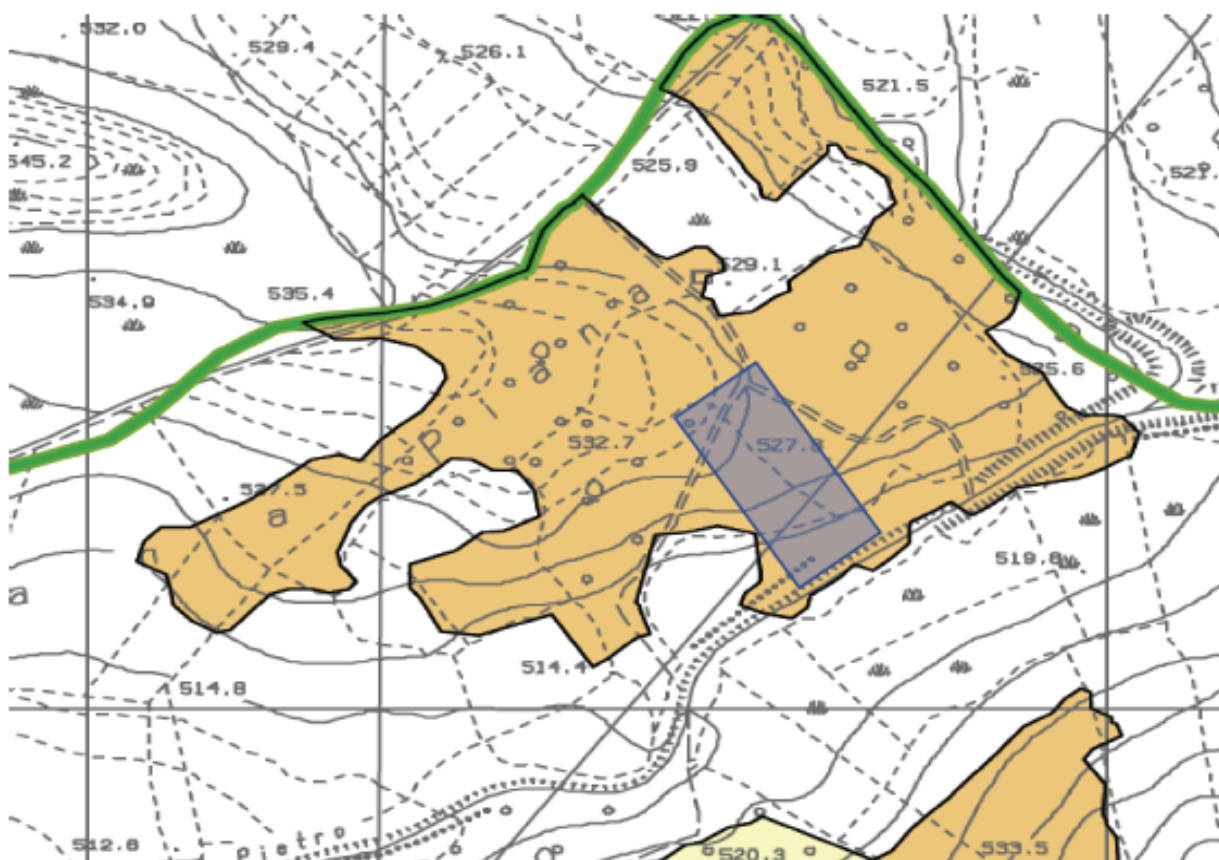
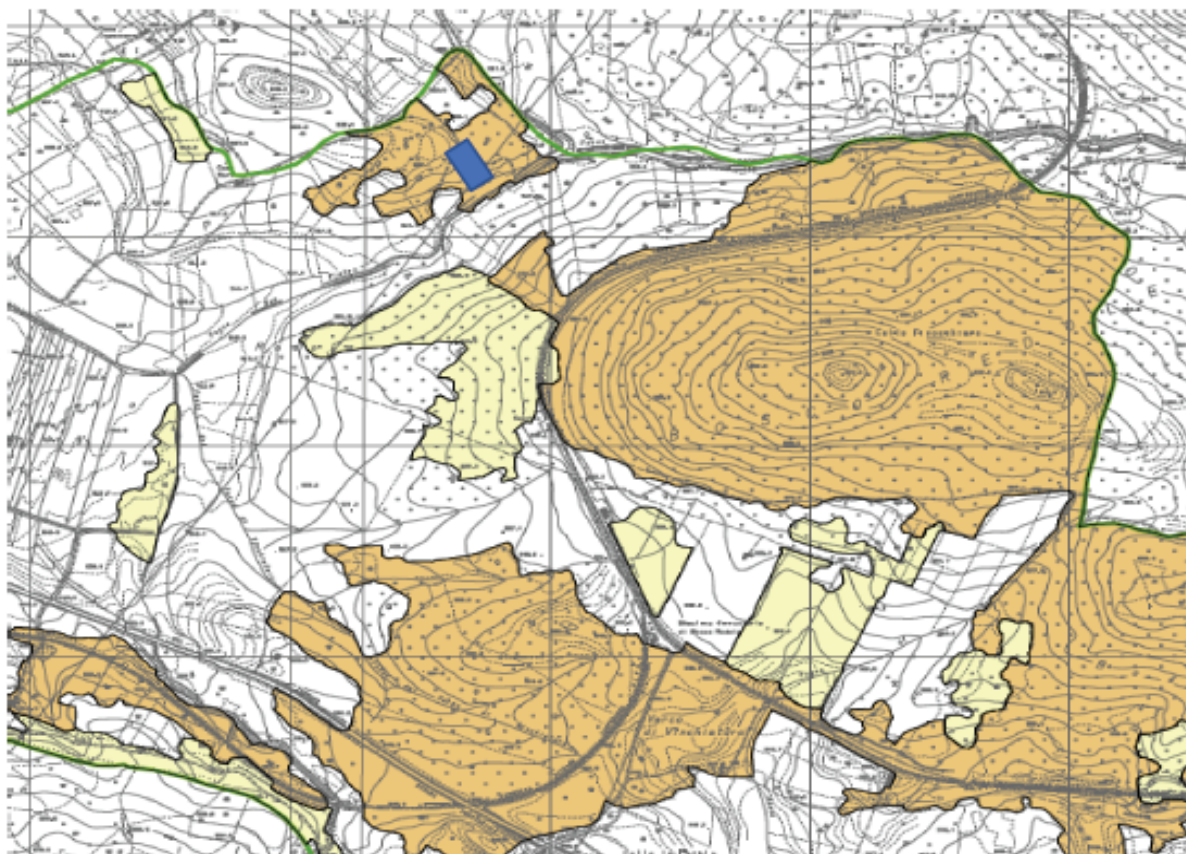

Particella catastale n. 436 del foglio 32 ricadente nell'habitat 91M0

DESCRIZIONE DEI CARATTERI STAZIONALI E VEGETAZIONALI.

La particella catastale individuata ricade all'interno del Sito di Interesse Comunitario (S.I.C.) ai sensi delle direttive 92/43/CEE e 409/CEE, individuato con la sigla **IT7222296 “SELLA DI VINCHIATURO”**.

L'area boscata costituita da un'unica particella catastale ha un'ampiezza di circa 15 metri e una lunghezza di circa 200, a forma trapezoidale che si dispone su una linea di versante avente un'altitudine media di 525 m. s.l.m. e una pendenza media del 10%.

Si rinvencono piccoli sbalzi di quota, compensati da una copertura uniforme delle ceppaie di cerro e roverella e un elettrodotto che tagli a metà la particella in direzione nord-est – sud ovest.

La stazione forestale è caratterizzata da un bosco ceduo, di età compresa tra 23 e 25 anni, in parte già utilizzata negli anni passati per piccole porzioni, a prevalenza di cerro (superiore al 70%), roverella (inferiore al 20%) a cui si associano, in sub-ordine, esemplari di acero campestre, orniello. Sporadica la presenza del carpino nero, mentre si sono riscontrate alcune di ciavardello (*Sorbus torminalis* L.) poste a nord della particella, in corrispondenza della strada comunale.

I consorzi forestali presenti nel SIC IT7222296 “Sella di Vinchiaturo” e, in particolare, quelle aree boscate di proprietà privata, hanno subito nel corso degli ultimi 60/80 anni utilizzazioni costanti da parte dei legittimi proprietari/possessori, ovvero con turni pari a 20-22 anni e di conseguenza ne hanno definito sotto l'aspetto strutturale, fisionomico e compositivo un complesso forestale che si distingue per un'ampia variabilità. Sia la particella catastale in predicato ma anche quelle limitrofe sono state utilizzate negli anni passati, secondo lo schema classico del taglio raso con rilascio di matricine e polloni aventi, all'attualità, un'età pari al doppio del turno consuetudinario (20 anni).

Ne consegue pertanto che la struttura del bosco ceduo di cerro e roverella è così caratterizzata:

- Piano dominante costituito da matricine e polloni in misura di circa 50 esemplari ad ettaro. Si suppone che il rilascio della dote in passato è stata condizionato dalla necessità di asportare una maggiore massa legnosa, senza un ordine quantitativo precostituito, ma che comunque ha permesso di favorire un'abbondante rinnovazione per seme.
- Piano dominato caratterizzato dai polloni derivanti dal riscoppio delle ceppaie utilizzate nelle precedente utilizzazione.

Sulla scorta di tale caratterizzazione il soprassuolo boscato, si presenta a densità normale, con una distribuzione più o meno omogenea dei polloni e delle matricine, con una copertura uniforme e un portamento regolare. La

rinnovazione per seme è abbondante, con giovani piantine (semenzali) aduggiate per la scarsità di luce che arriva al suolo.

Gli interventi selvicolturali che si propongono tra ottobre 2022 e fino al 30 aprile 2023 (da gennaio ad aprile), saranno di tipo meramente colturale e consistono nel taglio della dotazione cedua (T= 20 anni) e di una quota parte (circa il 50 – 60%) delle matricine di età 2T precedente mente rilasciate a dote.

Le aree boscate nella parte ovest sono a confine con la strada comunale mentre nella parte sud confinano con aree boscate e terreni a seminativo, di proprietà privata.

Sulla strada comunale adiacente il confine nord verrà creato un piccolo imposto per il carico delle legna esboscata. L'unica pista forestale presente e tracciata si trova a confine con la particella catastale n. 436, probabilmente usata in passato dai confinanti per un uso promiscuo e sarà riutilizzata solo per il transito dei mezzi meccanici. Non si prevedono movimenti di terra o spostamento di massi o pietre.

Nello spirito delle norme che regolamentano tale settore di intervento le finalità colturali avranno il precipuo fine di:

- ❑ aumentare la rinnovazione naturale del ceduo di cerro e roverella;
- ❑ favorire processi naturali legati alla rinnovazione gamica e agamica del soprassuolo arboreo e arbustivo.
- ❑ Migliorare la qualità ambientale.
- ❑ Prevenire fenomeni legati agli incendi boschivi.

Dalla verifica in campo non si sono riscontrate piante di cerro e roverella aventi diametro superiore a 50.

SITUAZIONE ANTE	
Forma di governo	<i>Ceduo matricinato di cerro e roverella</i>
Superficie utilizzata	3.100 mq (al netto di tare quali elettrodotto esistente pista forestale esistente)
Habitat	<i>Si - 91M0</i>
Specie prevalente (> 75%)	<i>Quercus cerris L.</i>
Specie secondarie (20-25%)	<i>Quercus pubescens Wild.</i> <i>Acer campestre L.</i> <i>Fraxinus ornus L.</i>
Periodo di utilizzazione forestale	<i>Dal 1 ottobre al 30 aprile dell'anno successivo</i>
Modalità di esbosco	<i>Con trattrici su pista e tracciato esistenti a confine con la particella catastale n. 70</i>
Ripresa unitaria ad ettaro	<i>60-65 mc</i>
Copertura al suolo	<i>Uniforme</i>
Densità	<i>normale</i>

Periodo di utilizzazione	<u>2022</u> (dal 10 ottobre al 31 dicembre) <u>2023</u> (dal 1 gennaio al 30 aprile)
Superficie da utilizzare all'anno	1.500 mq/anno
SITUAZIONE POST	
Polloni e matricine da rilasciare a dote su mq 3096	<p>n. 46-47 così distinte:</p> <p>n. 34-35 matricine nate da seme aventi diametro compreso tra 16 e 20 cm;</p> <p>n. 10-11 matricine (2T) derivanti dal vecchio turno.</p> <p>Ai fini di una maggiore diversificazione compositiva delle specie arboree presenti, saranno lasciate a dote, oltre al cerro e alla roverella spp., anche l'orniello, il frassino e l'acero campestre. I ciavardelli presenti lungo il bordo della strada comunale non verranno utilizzati.</p>
Condizioni d'obbligo coerenti con l'intervento proposto	<p>La copertura al suolo della vegetazione verrà garantita nel seguente modo:</p> <ul style="list-style-type: none"> - Nelle piccole vallecole, in presenza di fossi vernili la ceduzione avverrà in maniera non uniforme in modo da lasciare una dendromassa pari ad almeno il 20% con piccoli gruppi di matricine caratterizzati da nuclei di 30-50 mq. - In prossimità delle aree di confine della particella catastale, lungo la linea perimetrale della lunghezza complessiva di circa 220 metri verrà lasciata una fascia perimetrale di circa 3 metri per una superficie complessiva di circa 677 mq, pari al 21% della superficie complessiva di mq 3.100, da avviare ad alto fusto; per questa condizione verrà effettuato un diradamento selettivo lasciando a dote almeno il 50% dei soggetti presenti, ovvero, sulla stessa ceppaia caratterizzata 4 polloni, verranno utilizzati quei polloni dominati e sottoposti (n. 2) e lasciati a dote quelli dominati (n. 2), con chioma regolare ed espansa. Inoltre, verranno lasciate delle zone ad evoluzione libera, ad invecchiamento indefinito, pari al 10% della superficie complessiva (circa 305 mq). (Azione IN02). - La copertura al suolo di almeno il 50% delle piante sarà garantita oltre che dal grado di matricinatura, anche dalla qualità delle piante rilasciate a dote. Con il rilascio a dote sia delle matricine (nate da seme) e dei migliori polloni (da ceppaie), tenuto conto che l'area di insidenza, ovvero la proiezione al suolo delle chiome è funzione di vari parametri stazionali si hanno i seguenti valori: <ul style="list-style-type: none"> a) Area di insidenza in mq di una matricina di circa 40 anni (chioma regolare avente un raggio medio di 8,5 metri): circa 57 mq;

- b) Area di insidenza in mq di uno o due polloni sulla stessa ceppaia di circa 20-22 anni (chioma più o meno regolare avente un raggio medio di 6 metri.): circa 30 mq

Ne consegue che la copertura sarà così garantita:

mq 624 (mq 57 x n. 11 (media) matricine);

mq 989 (mq 30 x n. 35 (media) polloni e/o matricine).

TOTALE MQ 1.613

TOTALE AREA BOSCATI DA UTILIZZARE MQ. 3.100

% DI COPERTURA FORESTALE AL SUOLO: 52,11%

(Azione RE04)

All'interno della particella catastale boscata in predicato non si sono riscontrate piante morte in piedi ma sono presenti invece piccoli nuclei di arbusti aduggiati seccagginosi, presenti in prossimità delle vallecole con ristagno idrico nella parte sud, che saranno lasciate alla libera evoluzione e quindi non asportati dal bosco (**Azione RE021**).

Il rilascio di piante grandi (matricine di 40-45 anni) implicitamente avverrà, laddove viene rispettata l'azione RE04 (**Azione RE020**).



Non sono stati rilevati individuati arborei di grosse dimensioni che si trovano allo stato isolato o all'interno del soprassuolo arboreo (**Azione RE23**).

Tali interventi selvicolturali che si realizzeranno nel periodo compreso tra il 2022 e il 2023 favoriranno una diversità strutturale e specifica delle piante da rilasciare a dote, si utilizzerà la pista di esbosco esistente senza creare tracciati alternativi, seguendo le curve di livello.

La superficie di utilizzazione, anche considerando l'effetto cumulo, ovvero di altre interventi analoghi all'interno del Sic risulta infima in rapporto alla superficie complessiva del SIC.



LEGENDA

	Pista di esbosco esistente che verrà utilizzata per il ricaccio a piè di bosco del materiale legnoso , a confine la strada comunale.
	Nuclei di vegetazione lasciati alla libera evoluzione (mq 305 circa) pari al 10% della superficie complessiva
	Area boscata da avviare ad alto fusto (675 mq circa) mediante diradamento selettivo, pari al 21% della superficie complessiva

AREA DI SAGGIO N. 1 area dimostrativa ads n. 1 (200 mq) Foglio 32 particella 436 in agro di Vinchiatturo					
Superficie boscata rappresentata mq 3.100 Habitat 91M0 Forma di Governo: ceduo matricinato di cerro e roverella Età media: 23 - 25 anni ads n. 1 (200 mq) Latitudine 41,466866 Longitudine 14,584744 Età media soprassuolo forestale: 23 anni circa (media)					
Situazione ante		Piante da utilizzare		Piante da rilasciare a dote	
Diametro	Frequenza	Diametro	Frequenza	Diametro	Frequenza
10	13	10	13	10	0
12	16	12	16	12	0
14	19	14	19	14	0
16	5	16	5	16	0
18	2	18	2	18	0
20	2	20	1	20	1
22	2	22	1	22	1
24	2	24	1	24	1
26	1	26	1	26	0
28	0	28	0	28	0
30	0	30	0	30	0
32	0	32	0	32	0
34	0	34	0	34	0
36	0	36	0	36	0
38	0	38	0	38	0
40	0	40	0	40	0
42	0	42	0	42	0
44	0	44	0	44	0
46	0	46	0	46	0
48	0	48	0	48	0
50	0	50	0	50	0
TOTALE	62	TOTALE	59	TOTALE	3

Superficie boscata utilizzata mq 3.100

Superficie ads mq 200

Piante da rilasciare a dote 46

Il tecnico incaricato:
dott. for. Marco Maio





Area di saggio

