

**FORMAT DI SUPPORTO SCREENING DI V.INC.A per
Piani/Programmi/Progetti/Interventi/Attività – PROPONENTE****

Oggetto P/P/P/I/A:

**INTERVENTI SELVICOLTURALI DI SU CEDUI MATRICINATI
INVECCHIATI A PREVALENZA DI CERRO IN AGRO DI SEPINO.
PROPONENTE: GIUSEPPE RUCCI**

- ☐ Piano/Programma (definizione di cui all'art. 5, comma 1, lett e) del D.lgs. 152/06)
☐ Progetto/intervento (definizione di cui all'art. 5, comma 1, lett g) del D.lgs. 152/06)

Il progetto/intervento ricade nelle tipologie di cui agli Allegati II, Il bis, III e IV alla Parte Seconda del D.Lgs. 152/06 e s.m.i.

- ☐ Si indicare quale tipologia:
☐ No

Il progetto/intervento è finanziato con risorse pubbliche?

- ☐ Si indicare quali risorse:
X No

Il progetto/intervento è un'opera pubblica?

- X Si**
☐ No

- ☐ Attività (qualsiasi attività umana non rientrante nella definizione di progetto/intervento che possa avere relazione o interferenza con l'ecosistema naturale)

NESSUNA

- ☐ PROPOSTE PRE-VALUTATE (VERIFICA DI CORRISPONDENZA)

Tipologia P/P/P/I/A:

- ☐ Piani faunistici/piani ittici
☐ Calendari venatori/ittici
☐ Piani urbanistici/paesaggistici
☐ Piani energetici/infrastrutturali
☐ Altri piani o programmi.....
☐ Ristrutturazione / manutenzione edifici DPR 380/2001
☐ Realizzazione ex novo di strutture ed edifici
☐ Manutenzione di opere civili ed infrastrutture esistenti
☐ Manutenzione e sistemazione di fossi, canali, corsi d'acqua
☐ Attività agricole
X Attività forestali
☐ Manifestazioni motoristiche, ciclistiche, gare cinofile, eventi sportivi, sagre e/o spettacoli pirotecnici, eventi/riprese cinematografiche e spot pubblicitari etc.
☐ Altro (specificare)
.....
.....

Proponente:

Giuseppe Rucci - Sepino (CB)

SEZIONE 1 - LOCALIZZAZIONE ED INQUADRAMENTO TERRITORIALE



Regione: MOLISE Comune: SEPINO - Prov.: CAMPOBASSO Località/Frazione: Morconi Indirizzo:		Contesto localizzativo <input type="checkbox"/> Centro urbano <input type="checkbox"/> Zona periurbana <input type="checkbox"/> Aree agricole <input type="checkbox"/> Aree industriali <input type="checkbox"/> Aree naturali X Area boschiva					
Particelle catastali: <i>(se utili e necessari)</i>	Foglio 43 particelle n. 691-693						
Particella forestale	-----						
Coordinate geografiche ADS: <i>(se utili e necessarie)</i> S.R.: WGS 84	LAT.						
	LONG.						
Nel caso di Piano o Programma , descrivere area di influenza e attuazione e tutte le altre informazioni pertinenti: NESSUNA							
SEZIONE 2 – LOCALIZZAZIONE P/P/P/I/A IN RELAZIONE AI SITI NATURA 2000							
SITI NATURA 2000							
SIC	cod.	IT _ _ _ _ _					
		IT _ _ _ _ _					
		IT _ _ _ _ _					
ZSC	cod.	IT 7222287_	La Gallinola – M. Miletto – Monti del Matese				
		IT _ _ _ _ _					
		IT _ _ _ _ _					
ZPS	cod.	IT _ _ _ _ _	denominazione				
		IT _ _ _ _ _					
		IT _ _ _ _ _					
E' stata presa visione degli Obiettivi di Conservazione, delle Misure di Conservazione, e/o del Piano di Gestione e delle Condizioni d'Obbligo eventualmente definite del Sito/i Natura 2000 ? X Si <input type="checkbox"/> No Citare, l'atto consultato: MISURE DI CONSERVAZIONE (dgr 536/2017)							
2.1 - Il P/P/P/I/A interessa aree naturali protette nazionali o regionali? <input type="checkbox"/> Si X No		Aree Protette ai sensi della Legge 394/91: EUAP _ _ _ _ _ NO Eventuale nulla osta/autorizzazione/parere rilasciato dell'Ente Gestore dell'Area Protetta <i>(se disponibile e già rilasciato)</i> :					
2.2 - Per P/P/P/I/A esterni ai siti Natura 2000:							



- Sito cod. IT distanza dal sito: (metri)
- Sito cod. IT distanza dal sito: (_ metri)
- Sito cod. IT distanza dal sito: (_ metri) Tra i siti Natura 2000 indicati e l'area interessata dal P/P/P/I/A, sono presenti elementi di discontinuità o barriere fisiche di origine naturale o antropica (es. diversi reticoli idrografici, centri abitati, infrastrutture ferroviarie o stradali, zone industriali, etc.)??

☒ **Si** ☐ **No**

Descrivere: AREE BOScate

SEZIONE 3 – SCREENING MEDIANTE VERIFICA DI CORRISPONDENZA DI PROPOSTE PRE-VALUTATE

Si richiede di avviare la procedura di Verifica di Corrispondenza per P/P/P/I/A pre-valutati?

☐ **Si** ☒ **No**

Se, Sì, il presentare il Format alla sola Autorità competente al rilascio dell'autorizzazione finale del P/P/P/I/A, e compilare elementi sottostanti. Se No si richiede di avviare screening specifico.

PRE-VALUTAZIONI – per proposte già assoggettate a screening di incidenza

PROPOSTE PRE-VALUTATE:

Si dichiara, assumendosi ogni responsabilità, che il piano/progetto/intervento/attività rientra ed è conforme a quelli già **pre-valutati** da parte dell'Autorità competente per la Valutazione di Incidenza, e pertanto non si richiede l'avvio di uno screening di incidenza specifico?
(n.b.: in caso di risposta negativa (**NO**), si richiede l'avvio di screening specifico)

☐ **SI**
☒ **NO**

Se, Sì, esplicitare in modo chiaro e completo il riferimento all'Atto di pre-valutazione nell'ambito del quale il P/P/P/I/A rientra nelle tipologie assoggettate positivamente a screening di incidenza da parte dell'Autorità competente per la V.Inc.A e compilare le successive sezioni 4 e 4.1:

.....
.....
.....
.....
.....

SEZIONE 4 – DESCRIZIONE E DECODIFICA DEL P/P/P/I/A DA ASSOGGETTARE A SCREENING

RELAZIONE DESCRITTIVA DETTAGLIATA DEL P/P/P/I/A

(n.b.: nel caso fare direttamente riferimento agli elaborati e la documentazione presentati dal proponente)

L'area boscata è di proprietà del sig. Rucci Giuseppe e ricadono in agro di Sepino, in località Morconi.

Si tratta di un'area boscata della superficie ragguagliata complessiva pari mq 4.700 che formano un unico corpo, confinante con un oliveto di proprietà.

Fino ad una quarantina di anni fa tali aree, in parte erano coltivate a seminativo o pascolo. L'abbandono di tali aree ha favorito lo sviluppo dei polloni e delle matricine di medie e grosse dimensioni, tali da favorire un invecchiamento del ceduo matricinato.

La struttura arborea è caratterizzata dal cerro (*Quercus cerris* L.) come specie predominante e, in subordine, si riscontra l'acero montano, l'acero campestre e l'orniello.

Allo stato attuale, tutte le formazioni boscate oggetto di interventi selvicolturali presentano le seguenti caratteristiche.

Estremi catastali	Forma di governo	Specie forestali presenti	Modalità di trattamento
-------------------	------------------	---------------------------	-------------------------

Foglio 43 particelle n. 691-693	Ceduo matricinato invecchiato	Cerro (> 80%), in sub ordine, acero montano, orniello, acero campestre	Diradamenti selettivi a carico dei soggetti dominati, sottoposti, nella misura massima del 50% dei soggetti presenti per graduale conversione ad alto fusto. Da lasciare a dote almeno 400 esemplari per ettaro.
------------------------------------	----------------------------------	--	--

Quasi tutte le particelle boscate presentano strutture irregolare aventi un'età superiore ai 35-40 anni, si prescrivono dei tagli di avviamento, mediante diradamenti selettivi, così distinti.

COMUNE	FOGLIO	PART.	SUPERFICE BOSCATA (MQ)	SUPERFICIE BOSCATA HABITAT "FORESTE PANNONICHE BALCANICHE" (MQ)	DIRADAMENTI SELETTIVI PER GRADUALE CONVERSIONE E AD ALTO FUSTO (MQ)	N. PIANTE DA RILASCIARE A DOTE	N.PIANTE DA RILASCIARE A DOTE/HA
Sepino	43	691	1670	0	1670	67	400
		693	3030	0	3030	121	
TOTALE			4.700	0	4.700	188	



Foto 1 – Situazione del ceduo invecchiato a densità eccessiva, da diradare



Foto 2 - Pollone da diradare.



Foto 3 - Matricina da lasciare a dote del bosco.

Le due particelle catastali n. 691 e n. 693 del foglio 43 non ricadono in nessun habitat forestale.







Dalla verifica dello stato dei luoghi, a seguito di sopralluogo si riscontra le formazioni sono a prevalenza di cerro (*Quercus cerris*) che è associabile alla tipologia forestale della cerreta mesofila. In sub ordine e come specie accessorie riscontriamo l'acero campestre (*Acer campestre*) l'orniello (*Fraxinus ornus*). Il sottobosco, molto fitto si caratterizza per la presenza del prugnolo (*Prunus spinosa*) e biancospino (*Crataegus oxyacantha*). Non si riscontra nelle predette particelle il pungitopo (*Ruscus aculeatus*).

Le aree boscate in predicato ricadono all'interno del perimetro della Z.S.C. – Z.P.S. IT 7222287 “La Gallinola – Monte Miletto – Monti del Matese”, dove è stato censito e cartografato l'habitat forestale di interesse comunitario 91M0 “Foreste pannonico-balcaniche di cerro e rovere”.

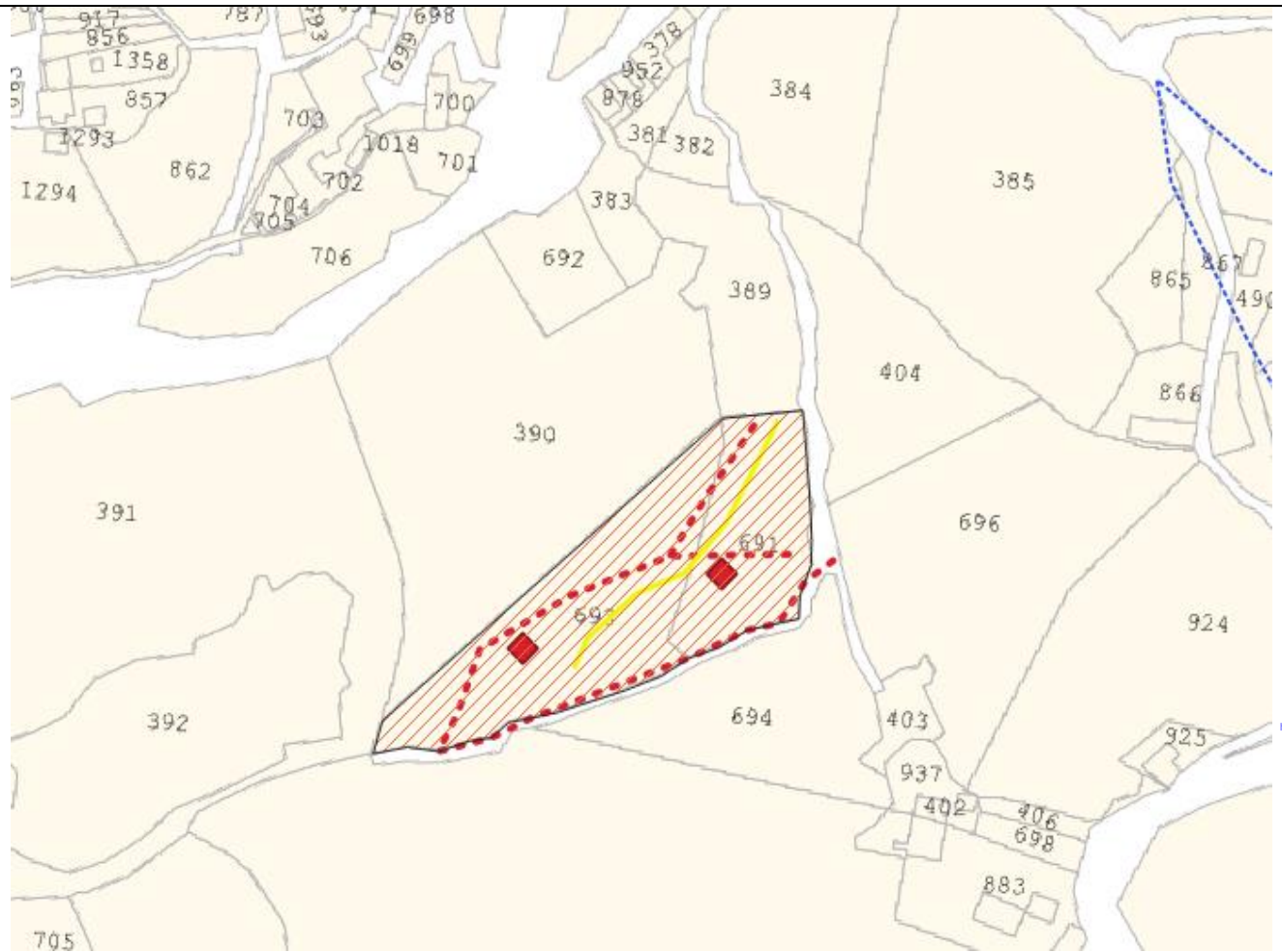



In considerazione delle attuali Misure di Conservazione della ZSC IT7222287, al fine di garantire una oculata gestione selvicolturale che vada nella direzione della tutela e conservazione delle risorse ambientali presenti, si rende necessario finalizzare le attività silvane nell'ottica di una gestione forestale che sia orientata verso forme di tutela e salvaguardia, ma al tempo stesso di utilizzare i boschi per finalità energetiche.

- **AZIONE IN01(priorità media):** In realtà, considerato che le superfici boscate hanno un'età prevalente di oltre 30 anni, il turno previsto sarà quello delle fustaie di transizione.
- **Azione IN08 (priorità bassa).** Incentivazione della conversione dei cedui in fustaie attraverso il metodo dell'avviamento, su superfici inferiori ai 10 ettari/corpo. L'azione di gestione richiamata, è soddisfatta già che prevede l'avviamento ad alto fusto per una superficie **di 4.700 mq.**
- **Azione RE23 (priorità bassa).** Dovranno essere rilasciati gli individui arbustivi su almeno il 10% delle zone sottoposte a interventi selvicolturali. Il conduttore provvederà al rilascio di individui arbustivi su almeno il 10% delle zone sottoposte a interventi selvicolturali.
- **Azione RE24 (priorità media):** **Rilascio piante di grandi dimensioni.** In considerazione che il bosco ha un'età stimata superiore ai 30 anni circa, a dote saranno rilasciate tutte le piante aventi un diametro superiore ai 50-55.
- **Azione RE25 (priorità alta).** Dalla verifica dello stato dei luoghi, in tutte le particelle catastali si riscontrano piante morte sia in piedi che a terra, che non verranno utilizzate.
- **Azione RE26 (priorità bassa).** **Rilascio di specie secondarie.** Tutte le piante ascrivibili come specie secondarie quali carpini, aceri, frassini saranno lasciate a dote il conduttore non dovrà utilizzarle, al fine di consentire e garantire una sufficiente diversità in termini di composizione specifica e di struttura.

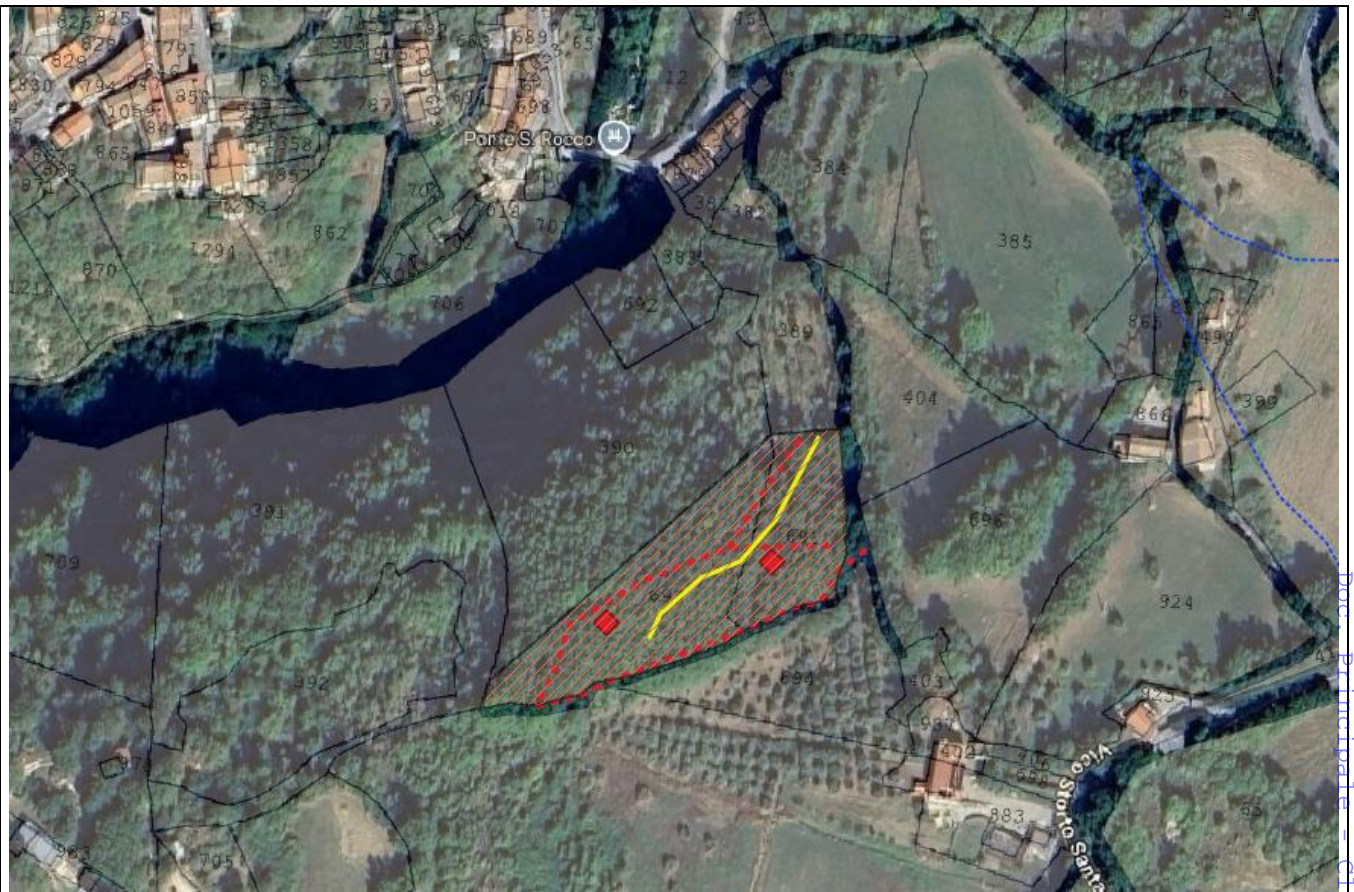





✓		Particelle 691-693 del foglio 43 Rucc Giuseppe Sepino
✓		Alberi habitat
✓		Percorsi IPB
✓		piste di esbosco

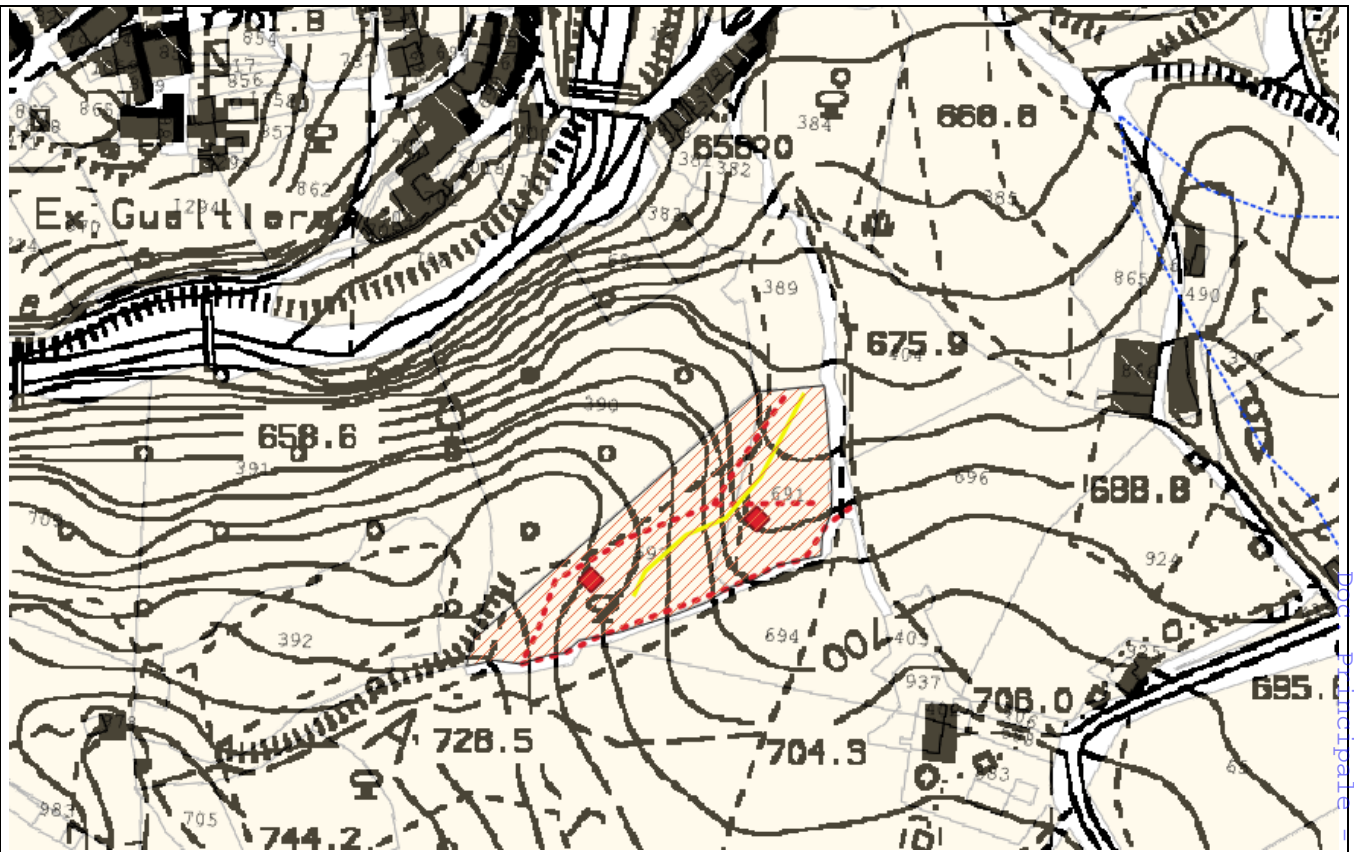

✓		<u>Particelle 691-693 del foglio 43 Rucc Giuseppe Sepino</u>
✓		Alberi habitat
✓		Percorsi IPB
✓		piste di esbosco



✓		Particelle 691-693 del foglio 43 Rucc Giuseppe Sepino
✓		Alberi habitat
✓		Percorsi IPB
✓		piste di esbosco

**CALCO DELL'IPB**

Per il calcolo dell'IPB (Indice di Biodiversità Potenziale), la metodologia utilizzata ha riguardato un cammino libero all'interno dell'intera compresa boscata, dove sono state verificati i seguenti parametri:

- *struttura;*
- *stadio evolutivo;*
- *rinnovazione;*
- *presenza di legno morto;*
- *presenza di microhabitat;*
- *presenza di acquiferi;*
- *presenza di danni da ungulati.*

Comune di Sepino, località Morconi - Foglio 43, particelle n. 691-693

Fattore			Rilievo 1	Rilievo 2
1	Specie autoctone	A	5,00	5,00
2	Struttura verticale della vegetazione	B	2,00	2,00
3	Legno morto	C	2,00	5,00
4		D	5,00	2,00
5	Alberi vivi di grandi dimensioni	E	2,00	2,00
6	Alberi vivi con dendromicrohabitat	F	5,00	5,00
7	Ambienti aperti	G	2,00	1,00
8	Continuità temporale della copertura forestale	H	5,00	5,00
9	Ambienti acquatici	I	2,00	1,00
10	Ambienti rocciosi	J	2,00	1,00

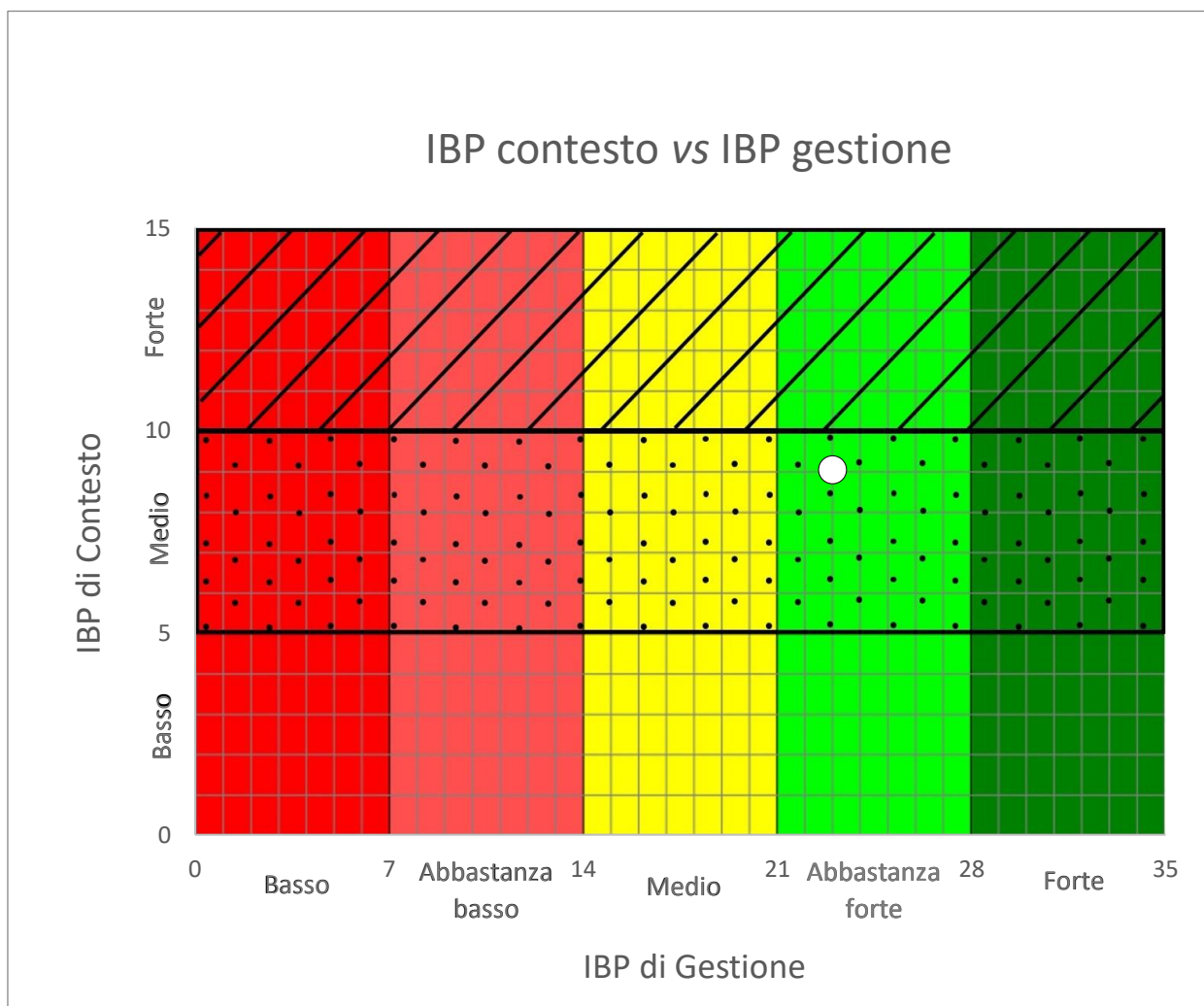
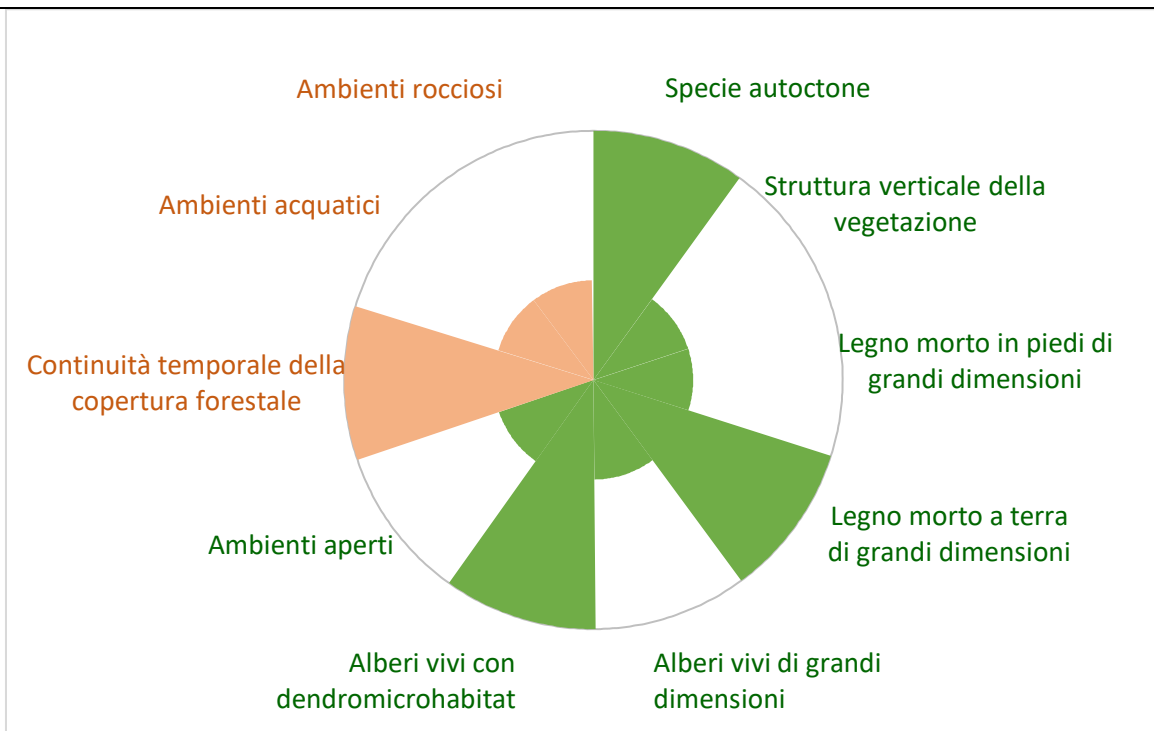

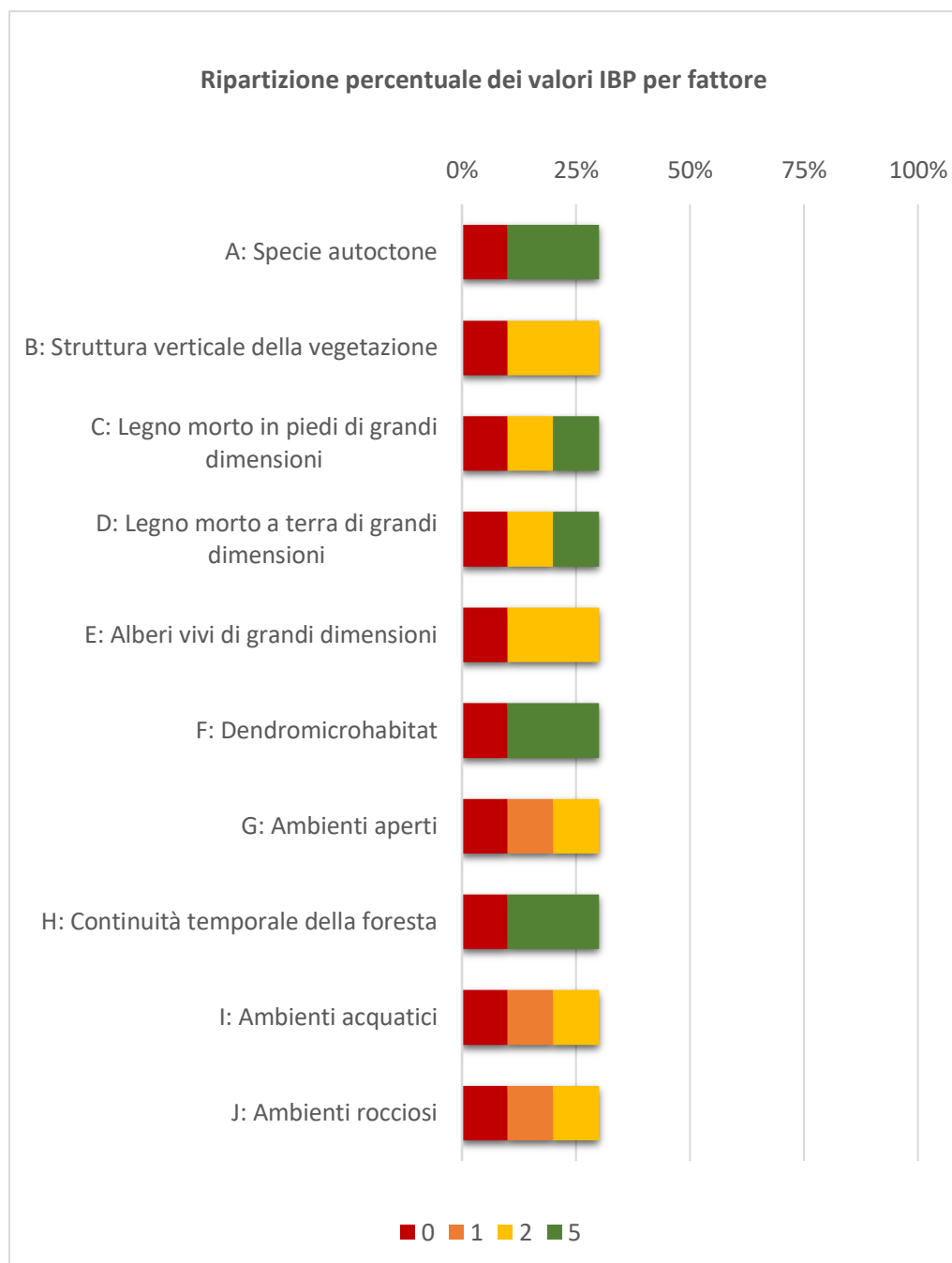

Commento IPB

In considerazione che le aree boscate derivano o da cedui invecchiati o da terreni abbandonati (ex seminativi) L'IPB riscontrato si attesta in una situazione più che soddisfacente in termini di valori assoluti: **23 per quanto riguarda l'IBP di Gestione, mentre per l'IBP di Contesto il valore medio è di 9.**

Dall'analisi dei fattori esaminati emerge che i lavori di utilizzazione forestale che si realizzeranno in anni 5 non comporteranno una riduzione dei valori rilevati ante intervento e che, nel complesso, l'IPB assumerà valori uguali o superiori al termine delle utilizzazioni.

4.1 - Documentazione: allegati tecnici e cartografici a scala adeguata

(barrare solo i documenti disponibili eventualmente allegati alla proposta)



Allegato A

<p>X File vettoriali/shape della localizzazione dell'P/P/P/I/A</p> <p><input type="checkbox"/> Carta zonizzazione di Piano/Programma</p> <p>X DOCUMENTAZIONE FOTOGRAFICA</p> <p>X PLANIMETRIA SU ORTOFOTO</p>	Altri elaborati tecnici:
--	--------------------------



4.2 - CONDIZIONI D'OBBLIGO (n.b.: da non compilare in caso di screening semplificato)		Se, Si , il proponente si assume la piena responsabilità dell'attuazione delle Condizioni d'Obbligo riportate nella proposta.		Condizioni d'obbligo: l'area boscata non ricade in habitat forestali	
Il P/P/P/I/A è stato elaborato ed è conforme al rispetto della Condizioni d'Obbligo ? <input checked="" type="checkbox"/> Si <input type="checkbox"/> No					
		Se, No , perché:			
SEZIONE 5 - DECODIFICA DEL PIANO/PROGETTO/INTERVENTO/ATTIVITA' (compilare solo parti pertinenti)					
E' prevista trasformazione di uso del suolo?	<input type="checkbox"/> SI	<input checked="" type="checkbox"/> NO	<input type="checkbox"/> PERMANENTE	<input type="checkbox"/> TEMPORANEA	
Se, Si , cosa è previsto:					
Sono previste movimenti terra/sbancamenti/scavi?	<input type="checkbox"/> SI <input checked="" type="checkbox"/> NO	Verranno livellate od effettuati interventi di spietramento su superfici naturali?	<input type="checkbox"/> SI <input checked="" type="checkbox"/> NO		
Se, Si , cosa è previsto:		Se, Si , cosa è previsto:			
Sono previste aree di cantiere e/o aree di stoccaggio materiali/terreno asportato/etc.? <input checked="" type="checkbox"/> SI <input type="checkbox"/> NO		Se, Si , cosa è previsto: piccole aree di imposto per legname esboscato			
E' necessaria l'apertura o la sistemazione di piste di accesso all'area?	<input checked="" type="checkbox"/> SI <input type="checkbox"/> NO	Le piste verranno ripristinate a fine dei lavori/attività?	<input checked="" type="checkbox"/> SI <input type="checkbox"/> NO		
Se, Si , cosa è previsto: Riapertura di piste forestali esistenti per l'esbosco di materiale legnoso, senza movimenti di terra. verranno invero riaperte e pulite le vecchie cunette laterali per lo sgrondo superficiale delle acque meteoriche		Se, Si , cosa è previsto: Livellamento superficiale			



<p>E' previsto l'impiego di tecniche di ingegneria naturalistica e/o la realizzazione di interventi finalizzati al miglioramento ambientale?</p> <p><input type="checkbox"/> Si <input checked="" type="checkbox"/> No</p>		<p>Se, Si, descrivere:</p> <p>.....</p> <p>.....</p> <p>.....</p> <p>.....</p>	
<p>Specie vegetali</p>	<p>E' previsto il taglio/esbosco/rimozione e di specie vegetali?</p> <p><input checked="" type="checkbox"/> SI</p> <p><input type="checkbox"/> NO</p>	<p>Se, SI, descrivere:</p> <p>CEDUO MATRICINATO INVECCHIATO: Diradamenti selettivi, nella misura massima del 50% dei soggetti presenti e una dote di almeno 400 piante/ha, con graduale avviamento ad alto fusto.</p>	
<p>La proposta è conforme alla normativa nazionale e/o regionale riguardante le specie vegetali alloctone e le attività di controllo delle stesse (es. eradicazione)?</p> <p><input checked="" type="checkbox"/> SI</p> <p><input type="checkbox"/> NO</p>		<p>Sono previsti interventi di piantumazione/rinverdimento/messa a dimora di specie vegetali?</p> <p><input type="checkbox"/> SI</p> <p><input checked="" type="checkbox"/> NO</p> <p>Se, Si, cosa è previsto:</p> <p>.....</p> <p>.....</p> <p>.....</p> <p>Indicare le specie interessate:</p>	
<p>Specie animali</p>	<p>La proposta è conforme alla normativa nazionale e/o regionale riguardante le specie animali alloctone e la loro attività di gestione?</p> <p><input checked="" type="checkbox"/> SI</p> <p><input type="checkbox"/> NO</p>	<p>Sono previsti interventi di controllo/immissione/ripopolamento/allevamento di specie animali o attività di pesca sportiva?</p> <p><input type="checkbox"/> SI</p> <p><input checked="" type="checkbox"/> NO</p> <p><input type="checkbox"/></p> <p>Se, Si, cosa è previsto:</p> <p>.....</p> <p>.....</p> <p>.....</p> <p>.....</p> <p>Indicare le specie interessate:</p>	
<p>Mezzi meccanici</p>	<p>Mezzi di cantiere o mezzi necessari per lo svolgimento dell'intervento</p>	<ul style="list-style-type: none">➤ Pale meccaniche, escavatrici, o altri mezzi per il movimento terra:➤ Mezzi pesanti (Camion, dumper, autogru, gru, betoniere, asfaltatori, rulli compressori):➤ Mezzi aerei o imbarcazioni (elicotteri, aerei, barche, chiatte, draghe, pontoni):	<p>Trattori gommati per trasporto legna</p> <p>.....</p> <p>.....</p>



Fonti di inquinamento e produzione di rifiuti	La proposta prevede la presenza di fonti di inquinamento (luminoso, chimico, sonoro, acquatico, etc.) o produzione di rifiuti? <input checked="" type="checkbox"/> SI <input type="checkbox"/> NO	La proposta è conforme alla normativa nazionale e/o regionali di settore? <input checked="" type="checkbox"/> SI <input type="checkbox"/> NO Descrivere: Tutti gli attrezzi a motore saranno dotati di dispositivi meccanici per la riduzione del rumore e dei fumi (marmitte catalitiche)
	Interventi edilizi Per interventi edilizi su strutture preesistenti Riportare il titolo edilizio in forza al quale è stato realizzato l'immobile e/o struttura oggetto di intervento	<input type="checkbox"/> Permesso a costruire <input type="checkbox"/> Permesso a costruire in sanatoria <input type="checkbox"/> Condono <input type="checkbox"/> DIA/SCIA <input type="checkbox"/> Altro
Manifestazioni Per manifestazioni, gara, motoristiche, eventi sportivi, spettacoli pirotecnici, sagre, etc.	<ul style="list-style-type: none">➤ Numero presunto di partecipanti:➤ Numero presunto di veicoli coinvolti nell'evento (moto, auto, biciclette, etc.):➤ Numero presunto di mezzi di supporto (ambulanze, vigili del fuoco, forze dell'ordine, mezzi aerei o navali):➤ Numero presunto di gruppi elettrogeni e/o bagni chimici:	
Attività ripetute L'attività/intervento si ripete annualmente/periodicamente alle stesse condizioni? <input checked="" type="checkbox"/> SI <input type="checkbox"/> No	Descrivere: Il taglio avverrà nel corso di 5 anni (dal 2025 e fino a tutto il 2029) in relazione alle esigenze di approvvigionamento del materiale legnoso per uso familiare. Possibili varianti - modifiche: -----	
La medesima tipologia di proposta ha già ottenuto in passato parere positivo di V.Inc.A? <input checked="" type="checkbox"/> No <input type="checkbox"/> Si Se, Si, allegare e citare precedente parere in "Note".		
SEZIONE 6 - CRONOPROGRAMMA AZIONI PREVISTE PER IL P/P/P/I/A		



Descrivere:	Leggenda: <input type="checkbox"/>																								
Anni 2025– 2026 -2027 -2028 - 2029																									
<table border="1"><thead><tr><th>Gennaio Taglio</th><th>Febbraio Taglio</th><th>Marzo Taglio</th><th>Aprile Taglio</th><th>Maggio Sosp. lavori</th><th>Giugno Sosp. lavori</th><th>Luglio Sosp. lavori</th><th>Agosto Taglio</th><th>Settembre Taglio</th><th>Ottobre Taglio</th><th>Novembre Taglio</th><th>Dicembre Taglio</th></tr></thead><tbody><tr><td colspan="12"><p>L'attività di taglio comprende anche l'allestimento e l'esbosco del materiale legnoso</p></td></tr></tbody></table>		Gennaio Taglio	Febbraio Taglio	Marzo Taglio	Aprile Taglio	Maggio Sosp. lavori	Giugno Sosp. lavori	Luglio Sosp. lavori	Agosto Taglio	Settembre Taglio	Ottobre Taglio	Novembre Taglio	Dicembre Taglio	<p>L'attività di taglio comprende anche l'allestimento e l'esbosco del materiale legnoso</p>											
Gennaio Taglio	Febbraio Taglio	Marzo Taglio	Aprile Taglio	Maggio Sosp. lavori	Giugno Sosp. lavori	Luglio Sosp. lavori	Agosto Taglio	Settembre Taglio	Ottobre Taglio	Novembre Taglio	Dicembre Taglio														
<p>L'attività di taglio comprende anche l'allestimento e l'esbosco del materiale legnoso</p>																									



Allegato A

Ditta/Società	Proponente/ Professionista incaricato	Firma e/o Timbro	Luogo e data
Giuseppe Rucci	Dott. For. Marco Maio		Sepino, maggio 2025

(compilare solo le parti necessarie in relazione alla tipologia della proposta)

**** le singole Regioni e PP.AA possono adeguare, integrare e/o modificare le informazioni presenti nel presente Format sulla base delle esigenze operative o peculiarità territoriali, prevedendo, se del caso, anche Format specifici per particolari attività settoriali.**