



FORMAT DI SUPPORTO SCREENING DI V.INC.A per Piani/Programmi/Progetti/Interventi/Attività – PROPONENTE**	
Oggetto P/P/P/I/A:	RICHIESTA AUTORIZZAZIONE IMPIANTI DI RILEVAZIONE VELOCITA' SU S.S. N. 16 – TRATTO 534+610 - KM 534+690 IN AGRO DI PETACCIATO (CB).
<div><input type="checkbox"/> Piano/Programma (definizione di cui all'art. 5, comma 1, lett e) del D.lgs. 152/06)</div> <div><input type="checkbox"/> Progetto/intervento (definizione di cui all'art. 5, comma 1, lett g) del D.lgs. 152/06)</div> <p>Il progetto/intervento ricade nelle tipologie di cui agli Allegati II, II bis, III e IV alla Parte Seconda del D.Lgs. 152/06 e s.m.i.</p> <div><input type="checkbox"/> Si indicare quale tipologia:</div> <div><input type="checkbox"/> No</div> <p>Il progetto/intervento è finanziato con risorse pubbliche?</p> <div><input checked="" type="checkbox"/> Si indicare quali risorse: Fondi del bilancio comunale.</div> <div><input type="checkbox"/> No</div> <p>Il progetto/intervento è un'opera pubblica?</p> <div><input checked="" type="checkbox"/> Si</div> <div><input type="checkbox"/> No</div> <div><input type="checkbox"/> Attività (qualsiasi attività umana non rientrante nella definizione di progetto/intervento che possa avere relazione o interferenza con l'ecosistema naturale).</div> <div><input type="checkbox"/> PROPOSTE PRE-VALUTATE (VERIFICA DI CORRISPONDENZA)</div>	
Tipologia P/P/P/I/A:	<div><input type="checkbox"/> Piani faunistici/piani ittici</div> <div><input type="checkbox"/> Calendari venatori/ittici</div> <div><input type="checkbox"/> Piani urbanistici/paesaggistici</div> <div><input type="checkbox"/> Piani energetici/infrastrutturali</div> <div><input checked="" type="checkbox"/> Altri piani o programmi: INSTALLAZIONE DI INFRASTRUTTURE SEMIPERMANENTI E PUNTUALI SU STRADE STATALI</div> <div><input type="checkbox"/> Ristrutturazione / manutenzione edifici DPR 380/2001</div> <div><input type="checkbox"/> Realizzazione ex novo di strutture ed edifici</div> <div><input type="checkbox"/> Manutenzione di opere civili ed infrastrutture esistenti</div> <div><input type="checkbox"/> Manutenzione e sistemazione di fossi, canali, corsi d'acqua</div> <div><input type="checkbox"/> Attività agricole</div> <div><input type="checkbox"/> Attività forestali</div> <div><input type="checkbox"/> Manifestazioni motoristiche, ciclistiche, gare cinofile, eventi sportivi, sagre e/o spettacoli pirotecnici, eventi/riprese cinematografiche e spot pubblicitari etc.</div> <div><input type="checkbox"/> Altro (specificare)</div>
Proponente:	COMUNE DI PETACCIATO (CB)
SEZIONE 1 - LOCALIZZAZIONE ED INQUADRAMENTO TERRITORIALE	



Regione: MOLISE				<i>Contesto localizzativo</i> <input type="checkbox"/> Centro urbano <input checked="" type="checkbox"/> Zona periurbana <input type="checkbox"/> Aree agricole <input type="checkbox"/> Aree industriali <input type="checkbox"/> Aree naturali <input type="checkbox"/>		
Comune: PETACCIATO - Prov.: CB						
Località/Frazione: S.S. 16 ADRIATICA Km 534+610 - KM 534+690						
Indirizzo:						
Particelle catastali: <i>(se utili e necessarie)</i>	S.S. Adriatica – sede stradale S.S. 16 e relitti stradali					
Coordinate geografiche: <i>(se utili e necessarie)</i>	LAT.	14,8333798	14,8684795			
	S.R.:	LONG.	42,0409157	42,0296678		
Nel caso di Piano o Programma , descrivere area di influenza e attuazione e tutte le altre informazioni pertinenti:						
SEZIONE 2 – LOCALIZZAZIONE P/P/P/I/A IN RELAZIONE AI SITI NATURA 2000						
SITI NATURA 2000						
SIC	cod.	IT _ _ _ _ _				
		IT _ _ _ _ _				
		IT _ _ _ _ _				
ZSC	cod.	IT 7228221	"Foce Trigno - Marina di Petacciato"			
		IT _ _ _ _ _				
		IT _ _ _ _ _				
ZPS	cod.	IT _ _ _ _ _	<i>denominazione</i>			
		IT _ _ _ _ _				
		IT _ _ _ _ _				



E' stata presa visione degli Obiettivi di Conservazione, delle Misure di Conservazione, e/o del Piano di Gestione e delle Condizioni d'Obbligo eventualmente definite del Sito/i Natura 2000? ☒ **Si** ☐ **No**

Citare, l'atto consultato: MISURE DI CONSERVAZIONE DEL SIC IT7228221 "FOCE TRIGNO MARINA DI PETACCIATO – DGR 536/20217

2.1 - Il P/P/P/I/A interessa aree naturali protette nazionali o regionali?

☐ **Si** ☒ **No**

Aree Protette ai sensi della Legge 394/91: EUAP _____

Eventuale nulla osta/autorizzazione/parere rilasciato dell'Ente Gestore dell'Area Protetta (se disponibile e già rilasciato):

2.2 - Per P/P/P/I/A esterni ai siti Natura 2000:

- Sito cod. IT _____ distanza dal sito: _____ (_ metri)
- Sito cod. IT _____ distanza dal sito: _____ (_ metri)
- Sito cod. IT _____ distanza dal sito: _____ (_ metri)

Tra i siti Natura 2000 indicati e l'area interessata dal P/P/P/I/A, sono presenti elementi di discontinuità o barriere fisiche di origine naturale o antropica (es. diversi reticoli idrografici, centri abitati, infrastrutture ferroviarie o stradali, zone industriali, etc.)??

☐ **Si** ☐ **No**

Descrivere:

SEZIONE 3 – SCREENING MEDIANTE VERIFICA DI CORRISPONDENZA DI PROPOSTE PRE-VALUTATE

Si richiede di avviare la procedura di Verifica di Corrispondenza per P/P/P/I/A pre-valutati?

☐ **Si** ☒ **No**

Se, **Si**, il presentare il Format alla sola Autorità competente al rilascio dell'autorizzazione finale del P/P/P/I/A, e compilare elementi sottostanti. Se **No** si richiede di avviare screening specifico.

PRE-VALUTAZIONI – per proposte già assoggettate a screening di incidenza

PROPOSTE PRE-VALUTATE:

Si dichiara, assumendosi ogni responsabilità, che il piano/progetto/intervento/attività rientra ed è conforme a quelli già **pre-valutati** da parte dell'Autorità competente per la Valutazione di Incidenza, e pertanto non si richiede l'avvio di uno screening di incidenza specifico?

(n.b.: in caso di risposta negativa (**NO**), si richiede l'avvio di screening specifico)

☐ **SI**
☐ **NO**

Se, **Si**, esplicitare in modo chiaro e completo il riferimento all'Atto di pre-valutazione nell'ambito del quale il P/P/P/I/A rientra nelle tipologie assoggettate positivamente a screening di incidenza da parte dell'Autorità competente per la V.Inc.A. e compilare le successive sezioni 4 e 4.1:

REGIONE MOLISE GIUNTA REGIONALE
Protocollo Arrivo N. 88996/2025 del 18-06-2025
Allegato I - Class. 0
Copia Del Documento Firmato Digitalmente



SEZIONE 4 – DESCRIZIONE E DECODIFICA DEL P/P/P/I/A DA ASSOGGETTARE A SCREENING

RELAZIONE DESCRITTIVA DETTAGLIATA DEL P/P/P/I/A

(n.b.: nel caso fare direttamente riferimento agli elaborati e la documentazione presentati dal proponente)

Relazione tecnica

Petacciato è un comune italiano di 3.648 abitanti della provincia di Campobasso, in Molise. Centro del litorale adriatico, si erge su di una collina a 225 m s.l.m. Dalla sua posizione dominante offre un vasto e suggestivo panorama che si estende dai monti della Majella al promontorio del Gargano, attraversando l'arcipelago delle Isole Tremiti. Il suo territorio si sviluppa su di una superficie di 2.968 ettari. Conta una popolazione di 3.648 abitanti. Sino all'inizio degli anni novanta all'intersezione a raso tra la Strada Statale n. 16 e la Strada Provinciale n. 51, in località Marina di Petacciato, si sono verificati numerosissimi sinistri stradali alcuni dei quali, purtroppo, con vittime. Da tale situazione scaturiva la necessità di mettere in sicurezza detta intersezione e, pertanto, si provvedeva alla installazione di un impianto semaforico per la regolamentazione del traffico. Successivamente si provvedeva, per incrementare la sicurezza dei fruitori delle arterie stradali interessate, alla installazione di un sistema di rilevazione automatico delle infrazioni (semaforo rosso). Il tratto stradale oggetto della proposta progettuale è posto a Petacciato, in località Marina di Petacciato, dal Km 530+250 al Km 533+650 di detta S.S. n. 16. In catasto comunale l'area ricade nei fogli 6, 7 e 12. Il comune di Petacciato nell'ambito delle sue attività di pianificazione territoriale sta puntando decisamente ad un generale ammodernamento delle infrastrutture stradali, col preciso intento di attuare un miglioramento della mobilità urbana, attraverso una migliore distribuzione del traffico veicolare ed una maggiore sicurezza. L'utilizzo di sistemi automatici per il controllo delle infrazioni agli incroci semaforizzati o dell'eccesso di velocità (artt. 142 e 146 c.d.s.) lungo le principali arterie stradali, va appunto considerato come conseguenza di questa precisa volontà amministrativa, tesa ad una maggiore sicurezza stradale e ad una migliore qualità dello spazio urbano. In questo scenario si inserisce l'intervento oggetto della richiesta di nullaosta all'Anas, riguardante l'installazione di due dispositivi elettronici di tipo fisso per il controllo automatico dell'eccesso di velocità lungo la strada statale n. 16, già autorizzato dal Prefetto con decreto Prot. N. 72905 del 18.11.2016. L'intervento ha il preciso scopo di creare un effetto deterrente nei confronti di un diffuso quanto pericoloso comportamento di molti automobilisti che conducono i propri veicoli a velocità elevate, infrangendo i limiti imposti per legge e compromettendo in tal modo la propria sicurezza e quella altrui. In conseguenza dell'analisi del traffico veicolare, delle condizioni strutturali e plano volumetriche del tratto stradale in questione si prevede, dunque, di posizionare due dispositivi lungo la Statale n. 16. Un dispositivo sarà installato per il controllo dei veicoli che procedono in direzione Termoli, l'altro per il controllo di quelli che procedono in direzione Vasto. Entrambi saranno collocati ad una distanza di circa m. 1,5 dal ciglio stradale e all'interno delle aree pertinenziali della strada. Il loro posizionamento non costituirà in alcun modo fonte di pericolo per la circolazione dei veicoli. Ogni dispositivo sarà corredato da flash per il rilevamento delle infrazioni anche nelle ore notturne. Nelle immagini seguenti sono riportati i punti interessati dall'installazione dei dispositivi. In virtù dei sopralluoghi effettuati e delle decisioni prese dalla Prefettura, le aree individuate risultano la più idonee per le finalità sopra descritte, poiché si trovano lungo tratti rettilinei, in corrispondenza dei quali i veicoli tendono a raggiungere velocità superiori a quelle consentiti dai limiti previsti. I dispositivi da installare occupano una superficie rettangolare di pochi decimetri quadrati, avendo una pianta quadrata di cm. 25 x cm. 35. Saranno ancorati saldamente al suolo mediante plinti in cemento, così da assicurare un ancoraggio sicuro. A metri 15 di distanza dal dispositivo sarà impiantato il flash per l'illuminazione notturna delle infrazioni. Il palo di supporto ha un diametro di cm. 10. I dispositivi saranno installati:



- Per la corretta segnalazione della presenza dei dispositivi, salvo diversa prescrizione dell'Ente, si provvederà a:

1. Installare n. 2 segnali di avvertimento, per ciascun dispositivo, posti a distanza non inferiore a 150 m e non superiore a 4.000 m dallo stesso, in direzione Nord e Sud, delle dimensioni e caratteristiche come indicate nella nota ANAS prot. n. 0780624 del 10/11/2022.
2. Installare n. 1 segnali di indicazione al di sopra di ciascun dispositivo, delle dimensioni di cm 60 x 60, come da nota ANAS prot. n. 0780624 del 10/11/2022.

Gli interventi di che trattasi non ricadono in nessun habitat comunitario presente all'interno della ZSC IT7228221 "Foce Trigno - Marina di Petacciato".

Si allega cartografia in formato shp.file



Ortofoto con identificazione habitat e posizionamento installazioni n. 2 autovelox al di fuori degli habitat

L'occupazione di suolo (ciglio stradale – area incolta) per installazione dei manufatti sarà per tutte e due le postazioni, di circa 1 mq (plinti di 25 cm x 35 cm).

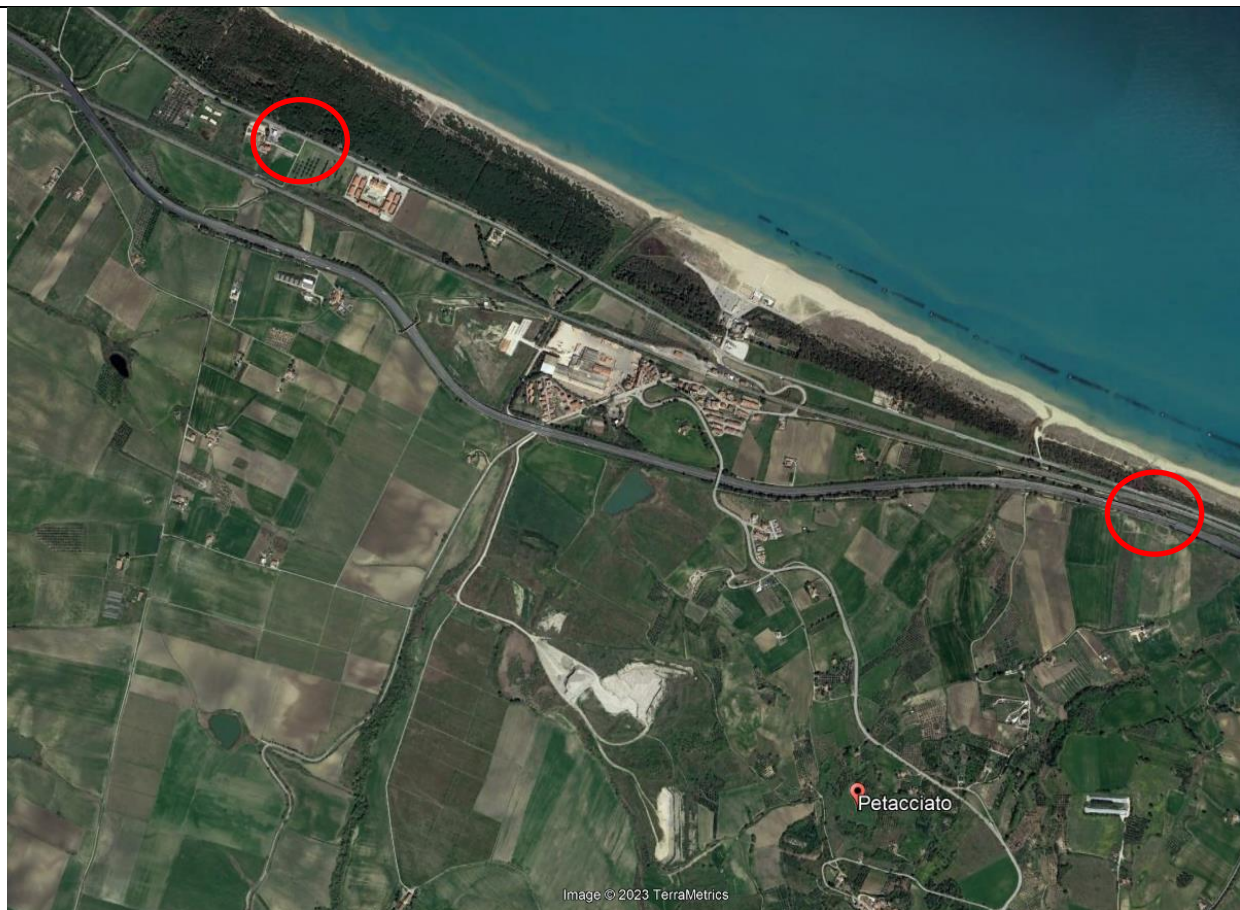

Corografia e identificazione e posizionamento installazioni n. 2 autovelox



Immagine aerea posizionamento dispositivo Direzione Sud 533+650



Immagine aerea con individuazione accesso privato entro 1.000 m dal dispositivo in direzione Sud



Accesso privato entro 1.000 m dal dispositivo in direzione Sud

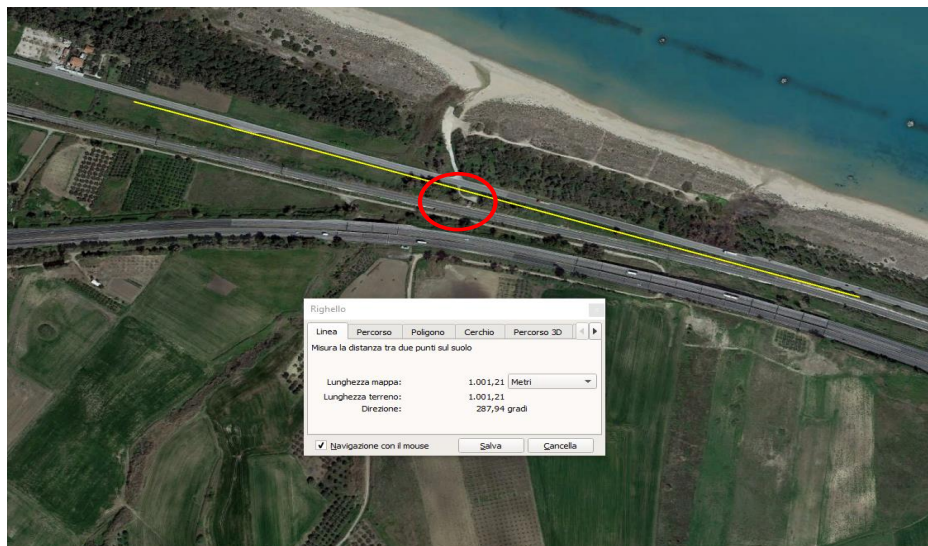

Immagine aerea posizionamento dispositivo Direzione Nord 530+250



Immagine aerea con individuazione accesso mezzi antincendio della pineta entro 1.000 m dal dispositivo in direzione Nord



Accesso mezzi antincendio della pineta entro 1.000 m dal dispositivo in direzione Nord

**4.1 - Documentazione: allegati tecnici e cartografici a scala adeguata***(barrare solo i documenti disponibili eventualmente allegati alla proposta)***X** File vettoriali/shape della localizzazione**dell'P/P/P/I/A**☐ Carta zonizzazione di Piano/Programma☐ Relazione di Piano/Programma**X** Planimetria di progetto e delle eventuali aree di cantiere**X** Ortofoto con localizzazione delle aree di P/I/A e eventuali aree di cantiere**X** Documentazione fotografica ante operam☐ Eventuali studi ambientali disponibili**4.2 - CONDIZIONI D'OBBLIGO***(n.b.: da non compilare in caso di screening semplificato)*Il P/P/P/I/A è stato elaborato ed è conforme al rispetto della **Condizioni d'Obbligo?****X. Si**☐ NoSe, **Si**, il proponente si assume la piena responsabilità dell'attuazione delle Condizioni d'Obbligo riportate nella proposta.

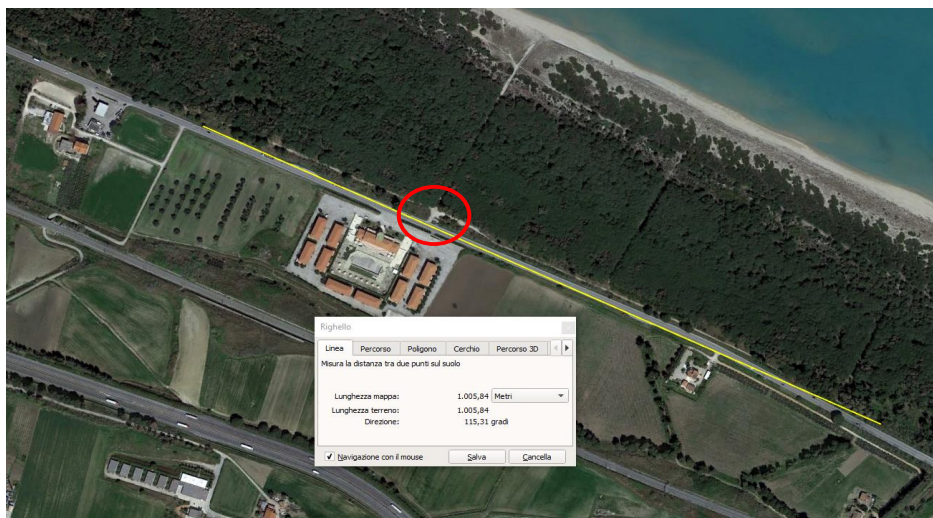
Riferimento all'Atto di individuazione delle Condizioni d'Obbligo: DGR 536/2017 Misure di Conservazione - ZSC IT7228221 "Foce Trigno – Marina di Petacciato"

Se, **No**, perché:

.....

Condizioni d'obbligo rispettate:

-
-
-
-
-
-

SEZIONE 5 - DECODIFICA DEL PIANO/PROGETTO/INTERVENTO/ATTIVITA'*(compilare solo parti pertinenti)*

E' prevista trasformazione di uso del suolo?

☐ SI**X NO**☐ PERMANENTE**Se, Si, cosa è previsto:**

Sono previste movimenti terra/sbancamenti/scavi?

X SI☐ NO

Verranno livellate od effettuati interventi di spietramento su superfici naturali?

☐ SI☐ NOSe, **Si**, cosa è previsto: In prossimità della rotatoria sono previsti scavi per la posa in opera di gabbioni in pietra. Per tali interventi si prevede uno scavo di ___mcSe, **Si**, cosa è previsto:.....
.....
.....

Sono previste aree di cantiere e/o aree di stoccaggio materiali/terreno asportato/etc.?

X NOSe, **Si**, cosa è previsto:

.....

**Allegato A**

<input type="checkbox"/> SI			
E' necessaria l'apertura o la sistemazione di piste di accesso all'area?	<input type="checkbox"/> SI <input checked="" type="checkbox"/> NO	Le piste verranno ripristinate a fine dei lavori/attività?	<input type="checkbox"/> SI <input type="checkbox"/> NO
Se, Si , cosa è previsto:		Se, Si , cosa è previsto:	
E' previsto l'impiego di tecniche di ingegneria naturalistica e/o la realizzazione di interventi finalizzati al miglioramento ambientale? <input type="checkbox"/> Si <input checked="" type="checkbox"/> No		Se, Si , descrivere:	
Specie vegetali	E' previsto il taglio/esbosco/rimozione di specie vegetali? <input type="checkbox"/> SI <input checked="" type="checkbox"/> NO	Se, Si , descrivere:	
	La proposta è conforme alla normativa nazionale e/o regionale riguardante le specie vegetali alloctone e le attività di controllo delle stesse (es. eradicazione)? <input type="checkbox"/> SI <input type="checkbox"/> NO	Sono previsti interventi di piantumazione/rinverdimento/messa a dimora di specie vegetali? <input type="checkbox"/> SI <input checked="" type="checkbox"/> NO Se, Si , cosa è previsto: Indicare le specie interessate:	
Specie animali	La proposta è conforme alla normativa nazionale e/o regionale riguardante le specie animali alloctone e la loro attività di gestione? <input type="checkbox"/> SI <input type="checkbox"/> NO	Sono previsti interventi di controllo/immissione/ripopolamento/allevamento di specie animali o attività di pesca sportiva? <input type="checkbox"/> SI <input checked="" type="checkbox"/> NO <input type="checkbox"/> Se, Si , cosa è previsto: Indicare le specie interessate:	

REGIONE MOLISE GIUNTA REGIONALE
Protocollo Arrivo N. 88996/2025 del 18-06-2025
Allegato 1 - Class. 0 - Copia Del Documento Firmato Digitalmente



Mezzi meccanici	Mezzi di cantiere o mezzi necessari per lo svolgimento dell'intervento		
Fonti di inquinamento e produzione di rifiuti	La proposta prevede la presenza di fonti di inquinamento (luminoso, chimico, sonoro, acquatico, etc.) o produzione di rifiuti? <input checked="" type="checkbox"/> NO <input type="checkbox"/> SI	La proposta è conforme alla normativa nazionale e/o regionali di settore? <input checked="" type="checkbox"/> NO <input type="checkbox"/> SI	
Interventi edilizi		<input type="checkbox"/> Permesso a costruire <input type="checkbox"/> Permesso a costruire in sanatoria <input type="checkbox"/> Condono <input type="checkbox"/> DIA/SCIA <input checked="" type="checkbox"/> Altro	Estremi provvedimento o altre informazioni utili:
Per interventi edilizi su strutture preesistenti Riportare il titolo edilizio in forza al quale è stato realizzato l'immobile e/o struttura oggetto di intervento			
Manifestazioni		<ul style="list-style-type: none">➤ Numero presunto di partecipanti:➤ Numero presunto di veicoli coinvolti nell'evento (moto, auto, biciclette, etc.):➤ Numero presunto di mezzi di supporto (ambulanze, vigili del fuoco, forze dell'ordine, mezzi aerei o navali):➤ Numero presunto di gruppi elettrogeni e/o bagni chimici:	
Per manifestazioni, gara, motoristiche, eventi sportivi, spettacoli pirotecnici, sagre, etc.			
Attività ripetute		Descrivere:	
L'attività/intervento si ripete annualmente/periodicamente alle stesse condizioni? <input type="checkbox"/> Si <input checked="" type="checkbox"/> No			



La medesima tipologia di proposta ha già ottenuto in passato parere positivo di V.Inc.A?

☐ Si ☒ No

Se, **Si**, allegare e citare precedente parere in "Note".

Possibili varianti - modifiche:

.....
.....
.....
.....

Note:

.....
.....
.....

SEZIONE 6 - CRONOPROGRAMMA AZIONI PREVISTE PER IL P/P/P/I/A

Descrivere:

L'installazione delle due postazioni dell'autovelox sulla S.S. 16, al Km 534+610 e Km 534+690 avverrà presumibilmente con un numero massimo di giorni 10 naturali e consecutivi.

Anno: 2025

Gennaio Febbraio Marzo Aprile Maggio Giugno Luglio Agosto Settembre Ottobre Novembre Dicembre

1° sett.

7 giorni

2° sett.

3 giorni

3° sett.

4° sett.



Allegato A

Ditta/Società:	Proponente:	Firma e/o Timbro	Luogo e data:
Comune di Petacciato	Ing. Marco Manes	Professionista incaricato dott. for. Marco Maio	<i>Petacciato, 3 giugno 2025</i>

(compilare solo le parti necessarie in relazione alla tipologia della proposta)

**** le singole Regioni e PP.AA possono adeguare, integrare e/o modificare le informazioni presenti nel presente Format sulla base delle esigenze operative o peculiarità territoriali, prevedendo, se del caso, anche Format specifici per particolari attività settoriali.**

REGIONE MOLISE GIUNTA REGIONALE
Protocollo Arrivo N. 88996/2025 del 18-06-2025
Allegato 1 - Class. 0 - Copia Del Documento Firmato Digitalmente