



Allegato D)

**FORMAT PER MANIFESTAZIONI E/O INTERVENTI DI MANUTENZIONE PREVALUTATI
in tutti i Siti Natura 2000 presenti nella Regione Molise**

Oggetto P/P/P/I/A:	PROGRAMMAZIONE MANIFESTAZIONI ESTIVE DEL COMUNE DI PETACCIATO DA REALIZZARSI A PETACCIATO MARINA E RICADENTI NELLA ZSC IT7228221 “FOCE TRIGNO – MARINA DI PETACCIATO”
Proponente: (pec obbligatoria)	COMUNE DI PETACCIATO (CB) comunedipetacciato@pec.it

SEZIONE 1 - LOCALIZZAZIONE ED INQUADRAMENTO TERRITORIALE

Regione: Molise						
Comune: PETACCIATO Prov.: CAMPOBASSO						
Località/Frazione: COMUNE DI PETACCIATO – MARINA DI PETACCIATO						
Indirizzo: VIALE PIETRAVALLE, 5						
Particelle catastali:	Foglio 7, particelle catastali n. 442-448 (quota parte)					
	Foglio 6, particella catastale n. 552 (quota parte)					
Coordinate geografiche: (se utili e necessarie)	LAT.					
S.R.:	LONG.					

**SITO NATURA 2000 INTERESSATO DALLE
MANIFESTAZIONI E/O INTERVENTI DI MANUTENZIONE**

ZSC	cod.	IT7228221	“FOCE TRIGNO – MARINA DI PETACCIATO”
ZPS	cod.	IT72.....

**SEZIONE 3 DICHIARAZIONE PER LA MANIFESTAZIONE E/O INTERVENTO DI
MANUTENZIONE PRE-VALUTATO**

Si dichiara, e si verifica assumendosi ogni responsabilità, che la manifestazione e/o l'intervento di manutenzione descritto nella sezione 4 corrisponde a quello **prevalutato** da parte dell'Autorità Competente per la V.Inc.A. con la Delibera di Giunta Regionale n° **66 del 17/03/2025** come stabilito nei seguenti punti (barrare la casella che interessa):

☒ **3.1 - Fuochi pirotecnici, diurni e notturni, giostre, giochi gonfiabili, altre attività ludiche e ricreative temporanee, non ricadenti negli habitat di interesse comunitario;**

☒ **3.2 - Spettacoli musicali temporanei all'aperto (concerti, serate danzanti, ecc), compreso l'allestimento dei necessari palcoscenici, non ricadenti negli habitat di interesse comunitario e ad una distanza maggiore di 100 metri dalle aree di nidificazione delle specie faunistiche di interesse comunitario;**

☒ **3.3 - Manifestazioni sportive diurne (corse ciclistiche, corse podistiche, gare di atletica, ecc), lungo le strade esistenti;**

☐ **3.4 - Manifestazioni sportive diurne con mezzi a motore (gare di quad, gare di moto, gare automobilistiche, ecc), lungo le strade esistenti non ricadenti negli habitat di interesse comunitario;**

REGIONE MOLISE GIUNTA REGIONALE
PROTOCOLLO Arrivo N. 88879/2025 del 18-06-2025
C. 506 - 1-2025-06-16
Allegato 1 - Class. 0 - Copia Documento

X 3.5 - Convegni, raduni, mostre, mercati, ecc in aree adatte a tale scopo non ricadenti negli habitat di interesse comunitario;

- 3.6 - Trekking lungo le strade, piste, sentieri esistenti con numero di partecipanti maggiore a 50;
- 3.7 - Campeggio libero in aree attrezzate adibite a tale scopo;

X 3.8 - Montaggio di tende, realizzazione di gazebo, coperture stagionali, tettoie provvisorie, strutture amovibili temporanee, comprese quelle destinate alle attività turistico ricettive, non ricadenti negli habitat di interesse comunitario;

- 3.9 - Manutenzioni ordinarie e straordinarie delle reti viarie, sentieri, piste ciclabili, acquedotti, fognature, linee elettriche (escluse quelle ad alta e media tensione a rischio di elettrocuzione) e telefoniche, impianti di telefonia fissa e mobile, per l'emittenza radiotelevisiva e per la banda ultra larga e altri sottoservizi, non ricadenti negli habitat di interesse comunitario;
- 3.10 - Realizzazione di impianti solari fotovoltaici, termici e termodinamici sui tetti degli edifici e strutture esistenti, non ricadenti negli habitat di interesse comunitario;
- 3.11 - Manutenzione ordinaria e straordinaria di fabbricati esistenti, comprendente restauri e risanamenti conservativi, ristrutturazioni, tinteggiature esterne, interventi di efficientamento energetico, sostituzione di infissi ed edilizia libera in Genere, non ricadenti negli habitat di interesse comunitario;
- 3.12 - Posa e manutenzione di opere di arredo o similari, anche al di fuori di aree pertinenziali di edifici esistenti (staccionate, bacheche, manufatti didattici, segnaletica escursionistica, panche, tavoli, ecc) non ricadenti negli habitat di interesse comunitario;
- 3.13 - Posa di nuove antenne di telefonia mobile su edifici esistenti, non ricadenti negli habitat di interesse comunitario.

SEZIONE 4 – RELAZIONE DESCRITTIVA DETTAGLIATA DELLA MANIFESTAZIONE E/O INTERVENTO DI MANUTENZIONE

L'Amministrazione comunale di Petacciato, con specifico atto di indirizzo approvato con delibera di giunta comunale n. 68 del 26.05.2025 ha accolto le richieste delle associazioni del territorio per la programmazione e l'esecuzione degli eventi di promozione turistica, culturale e sportiva per la stagione estiva 2025 da realizzarsi sul territorio comunale. Il programma degli eventi di promozione turistica, culturale e sportiva per la stagione estiva 2025, sulla scorta delle richieste pervenute dalle varie associazioni locali è così strutturato.

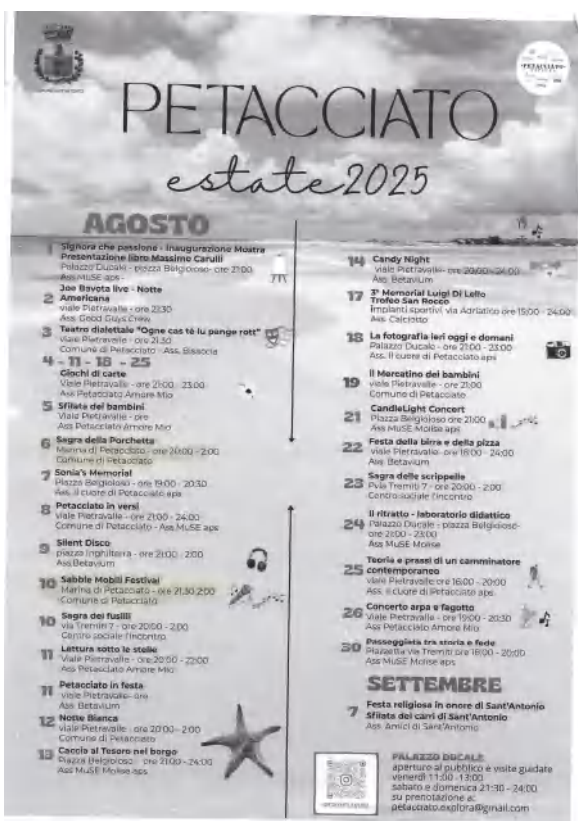

REGIONE MOLISE GIUNTA REGIONALE
 PROTOCOLLO Arrivo N. 88879/2025 del 18-06-2025
 Allegato 1 - Class. 0 - Copia Documento
 253000 - 0006352
 2025-06-16
 905973

Il programma, denominato ***“Petacciato estate 2025”*** comprende eventi che si svolgeranno sia nel centro urbano e sia a marina di Petacciato, quest’ultima località ricadente nella ZSC IT 7228221 ***“FOCE TRIGNO – MARINA DI PETACCIATO”***.

In linea di massima, gli eventi già pianificati e organizzati riguarderanno i giorni del 7-12-13-14-15 giugno, 18-19-20 luglio, 6-10 agosto 2025. Potranno esserci ulteriori eventi, allo stato, non preventivabili che, di fatto rientrano nelle categorie 3.1 – 3.2 – 3.3 – 3.5 – 3.8.

Per l’evento del 7 giugno (Giornata ecologica – puliamo le spiagge) di Plastic Free, le modalità di svolgimento riguarderanno solo il ritiro a mano dei rifiuti di origine domestica e non, presenti sulla spiaggia, senza l’utilizzo di mezzi a motore o altri attrezzi meccanici.

Nelle aree dunali presenti con presenza di vegetazione erbacea e arbustiva tipica, la raccolta dei rifiuti, sarà effettuata ovviamente a mano, evitando il transito massivo dei partecipanti, quindi 1 persona ogni 500 metri quadrati di spiaggia da pulire.

Gli eventi organizzati non interesseranno aree con presenza di habitat, ma si svolgeranno prevalentemente su strade, parcheggi e aree di sosta, prospicienti i lidi balneari.



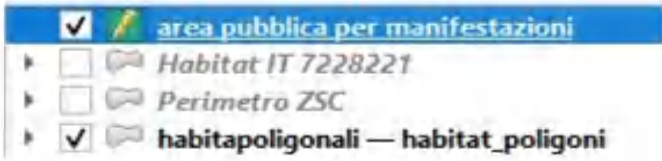
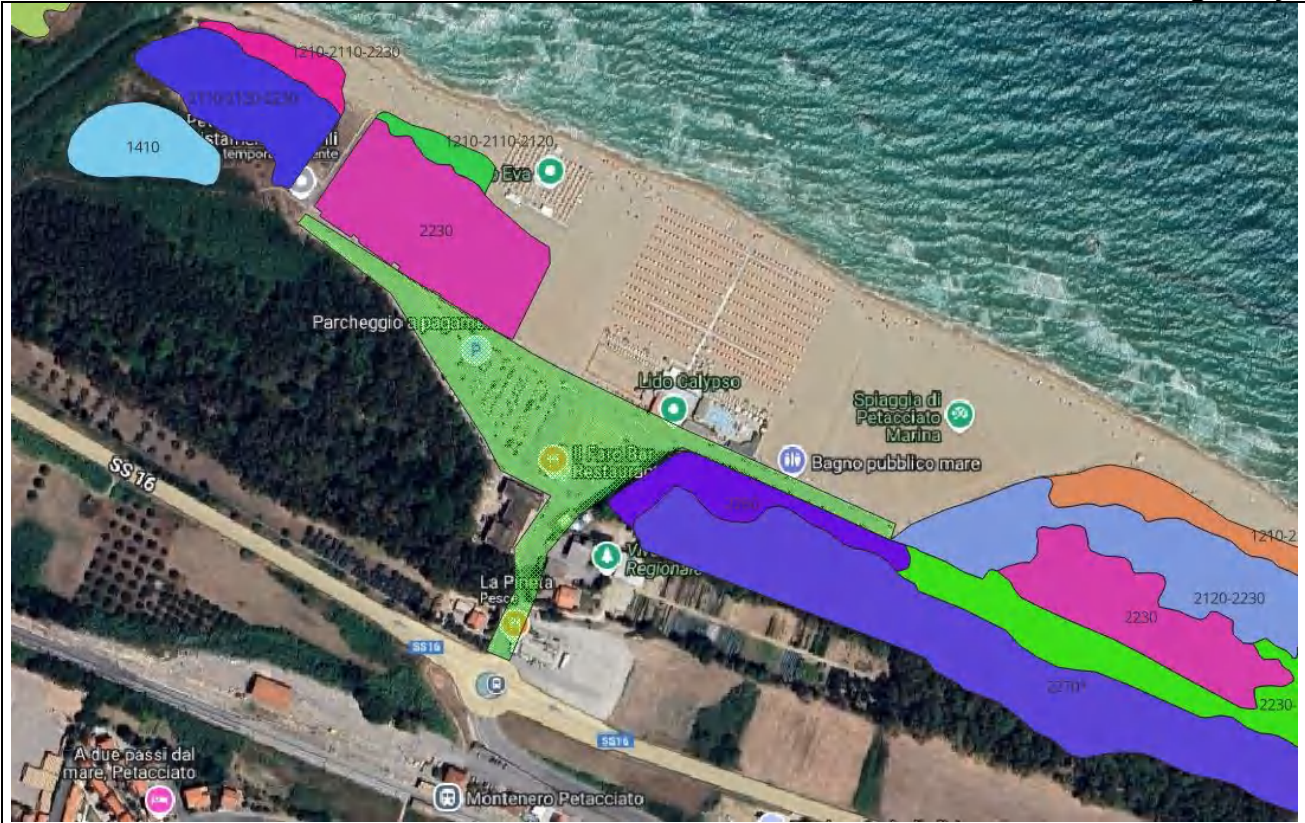

4.1 - Documentazione: allegati tecnici e cartografici a scala adeguata
(barrare solo i documenti disponibili eventualmente allegati alla proposta)

<input checked="" type="checkbox"/> File vettoriali/shape della localizzazione dell'P/P/P/I/A	<input type="checkbox"/> Altri elaborati tecnici:
<input type="checkbox"/> Planimetria di progetto e delle eventuali aree di cantiere	<input type="checkbox"/> Altri elaborati tecnici:
<input checked="" type="checkbox"/> Ortofoto con localizzazione delle aree di P/I/A e eventuali aree di cantiere	<input type="checkbox"/> Altro:
<input checked="" type="checkbox"/> Documentazione fotografica ante operam	

SEZIONE 5 - DECODIFICA DELLA MANIFESTAZIONE E/O INTERVENTO DI MANUTENZIONE (compilare solo parti pertinenti)

Sono previste aree di cantiere e/o aree di stoccaggio materiali/terreno asportato/etc.?	Se, Si , cosa è previsto:
<input type="checkbox"/> SI	
<input checked="" type="checkbox"/> NO	

REGIONE LIGURIA - GIUNTA REGIONALE
PROTOCOLLO Arrivo N. 88879/2025 del 18-06-2025
C. G506 - 1-2025-06-16 - 0006352
Allegato 1 - Class. 0 - Copia Documento

**Allegato D)**

E' necessaria l'apertura o la sistemazione di piste di accesso all'area?		<input type="checkbox"/> SI <input checked="" type="checkbox"/> NO	Le piste verranno ripristinate a fine dei lavori/attività?	<input type="checkbox"/> SI <input type="checkbox"/> NO
Se, Si , cosa è previsto:			Se, Si , cosa è previsto:	
Mezzi meccanici	Mezzi di cantiere o mezzi necessari per lo svolgimento dell'intervento	<ul style="list-style-type: none">➤ Pale meccaniche, escavatrici, o altri mezzi per il movimento terra:➤ Mezzi pesanti (Camion, dumper, autogru, gru, betoniere, asfaltatori, rulli compressori):➤ Mezzi aerei o imbarcazioni (elicotteri, aerei, barche, chiatte, draghe, pontoni):	
			
			
			
Interventi edilizi		<input type="checkbox"/> Permesso a costruire <input type="checkbox"/> Permesso a costruire in sanatoria <input type="checkbox"/> Condono <input type="checkbox"/> SCIA/CILA <input type="checkbox"/> Altro specificare		Estremi provvedimento o altre informazioni utili:
Per interventi edilizi su strutture preesistenti Riportare il titolo edilizio in forza al quale è stato realizzato l'immobile e/o struttura oggetto di intervento (obbligatorio)				
Attività ripetute		Descrivere:		
L'attività/intervento si ripete annualmente/periodicamente alle stesse condizioni? Si No				
SEZIONE 6 - CRONOPROGRAMMA AZIONI PREVISTE PER LA MANIFESTAZIONE E/O INTERVENTO DI MANUTENZIONE				

REGIONE MOLISE GIUNTA REGIONALE
Protocollo di Arrivo N. 88879/2025 del 18-06-2025
C. 5506 - 1-2025-06-16
Allegato 1 - Class. 0 - Copia Documento

Anno: 2025	Gennaio	Febbraio	Marzo	Aprile	Maggio	Giugno	Luglio	Agosto	Settembre	Ottobre	Novembre	Dicembre
1° sett.						7	6					
2° sett.						12-13-14-15	10					
3° sett.						18-18-20						
4° sett.												

Proponente:	Professionista incaricato	Firma e/o Timbro	Luogo e data
Comune di Petacciato	Dott. Marco Maio		Petacciato, 30 maggio 2025

(compilare solo le parti necessarie in relazione alla tipologia della proposta)

** le singole Regioni e PP.AA possono adeguare, integrare e/o modificare le informazioni presenti nel presente Format sulla base delle esigenze operative o peculiarità territoriali, prevedendo, se del caso, anche Format specifici per particolari attività settoriali.

REGIONE CALABRIA - GIUNTA REGIONALE
Protocollo Arrivo N. 88879/2025 del 18-06-2025
C. 6506 - 1-2025-06-16
Allegato 1 - Class. 0 - Copia Documento