

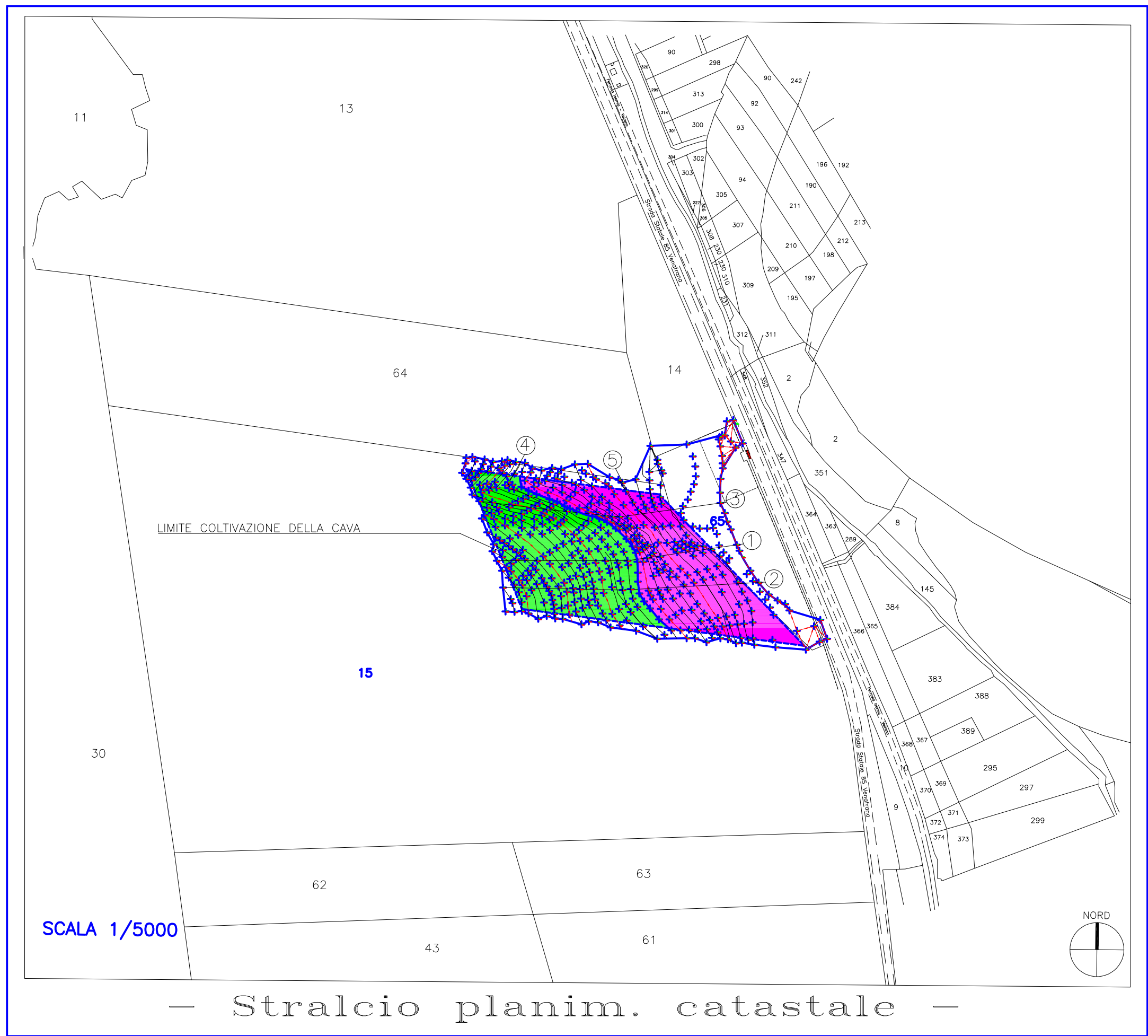

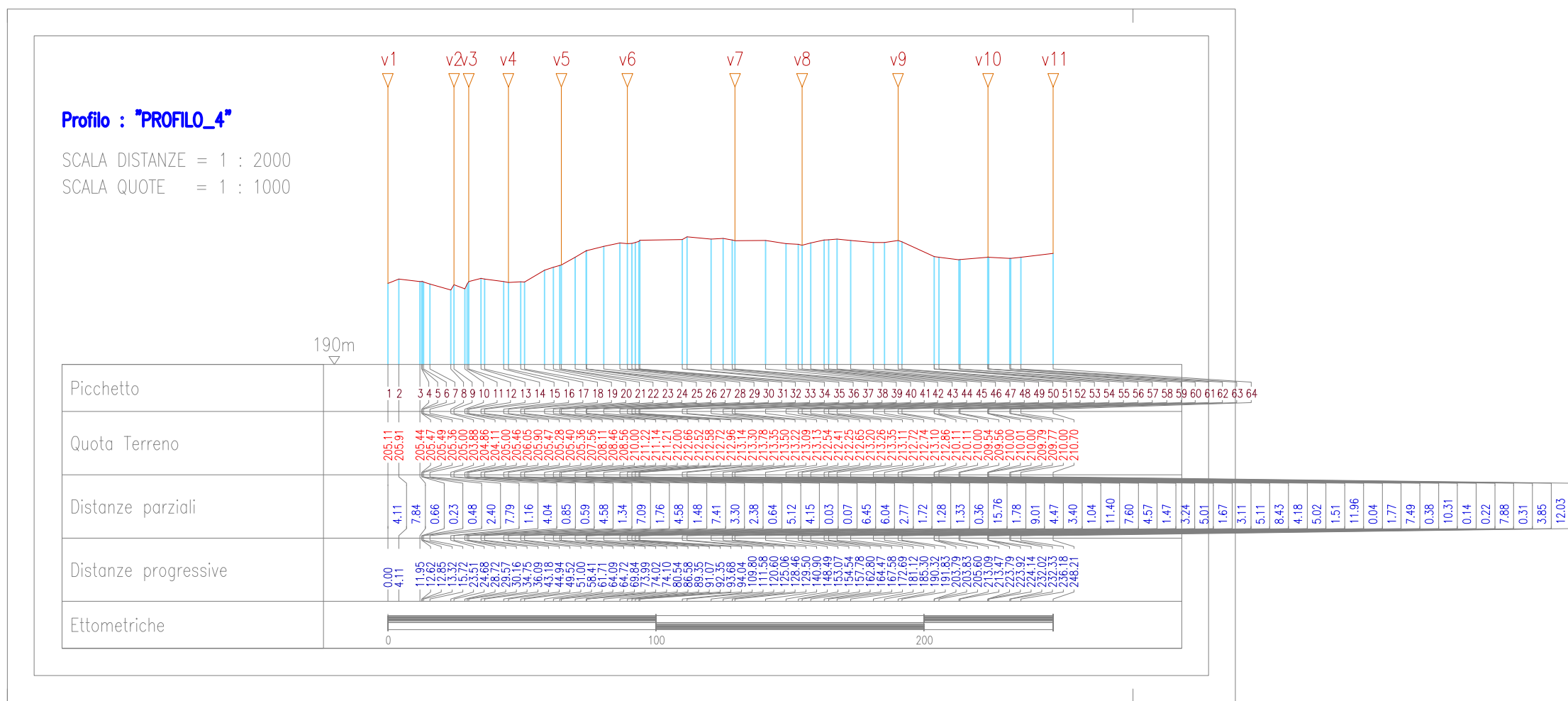

 PROVINCIA DI ISERNIA		 COMUNE DI SESTO CAMPANO		 REGIONE MOLISE	
AZIONE/UTILE	E				
	D				
	C				
	B				
A					
1° EMISSIONE		RICHIEDENTE	OGETTO	FILE	DATA
		Edil Cave Royal	REALIZZAZIONE DI UNA CAVA DI CALCARE		
DISSEGNO:				APPROVATO:	
DATA	FIRMA	DATA	FIRMA	DATA	FIRMA
SOTTITUISCE IL DISEGNO N°			SOSTITUITO DAL DISEGNO N°		
I PROGETTISTI:					
Dott. Vito La Banca		Geom. Roberto Rosni		Dott. Francesco Sansone	
<h2>STATO DI FATTO - PROFILI</h2>					
TAV. 2			COMUNE di: SESTO CAMPANO PROVINCIA di: ISERNIA OGETTO: REALIZZAZIONE DI UNA CAVA DI CALCARE ID CATASTALE: FOGLIO 0440 MAPPALE 65 - 15		
			CODICE PROGETTO		
			VERIFICATO		
			SI NO		
DATA: _____			SCALA: _____		

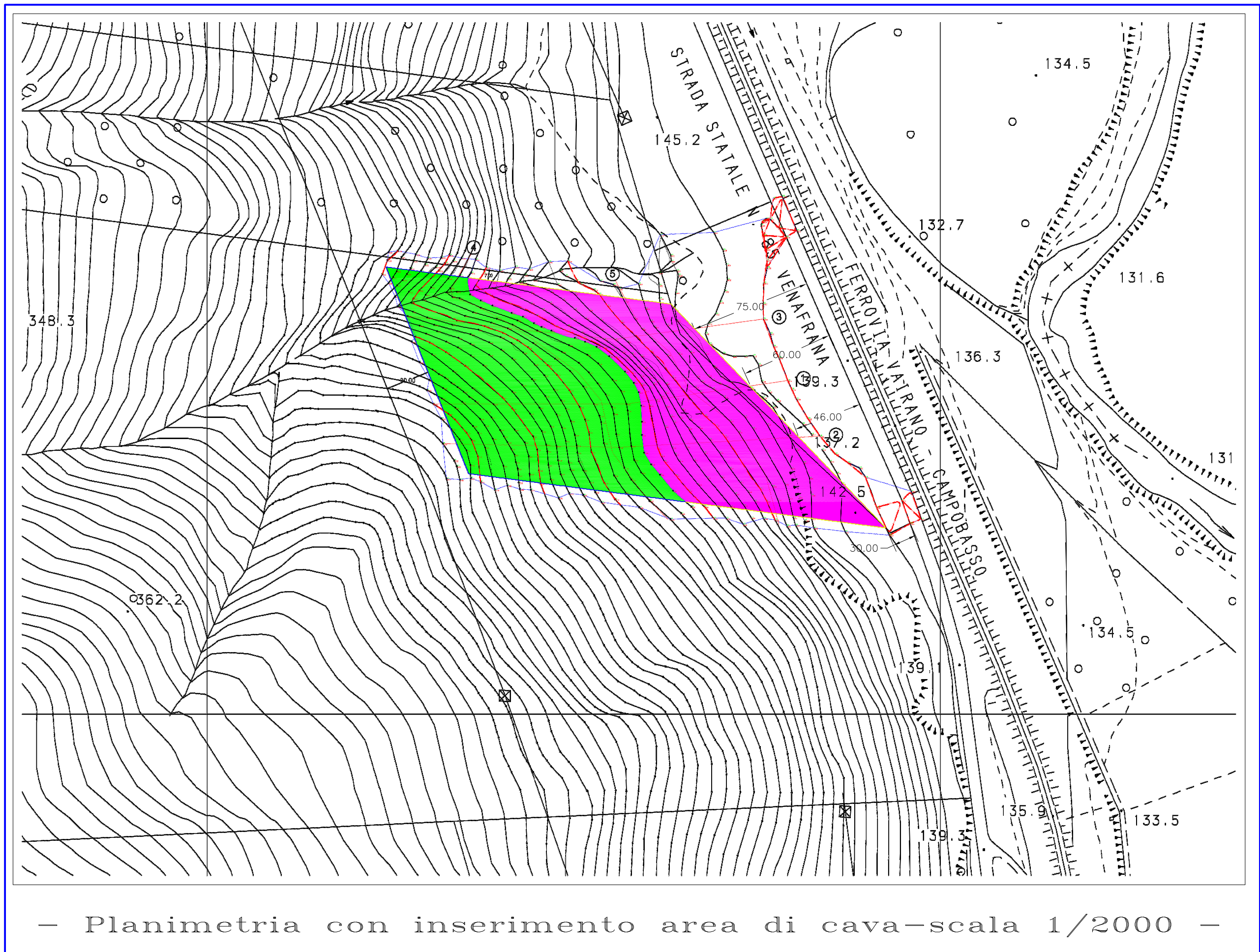
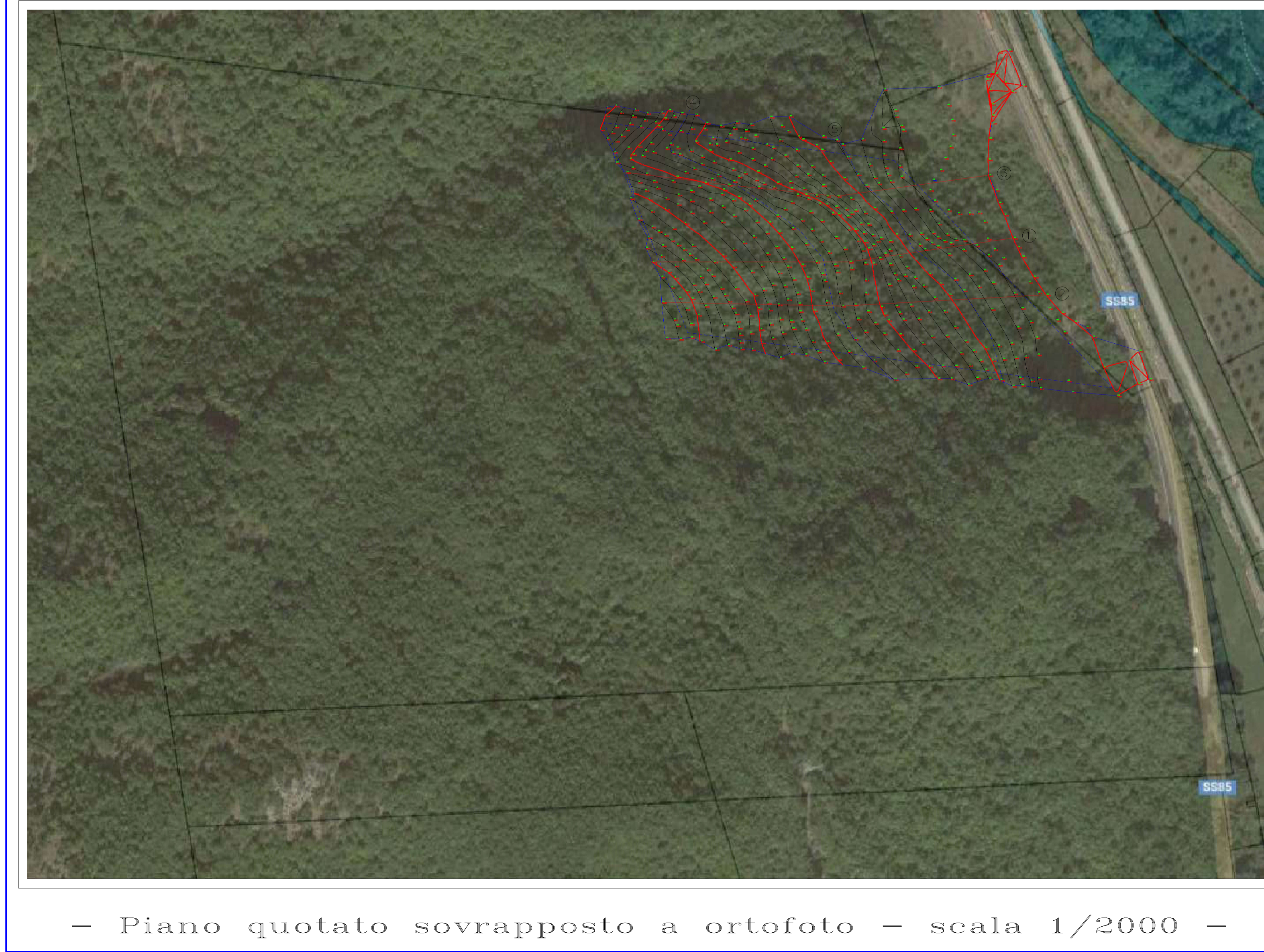
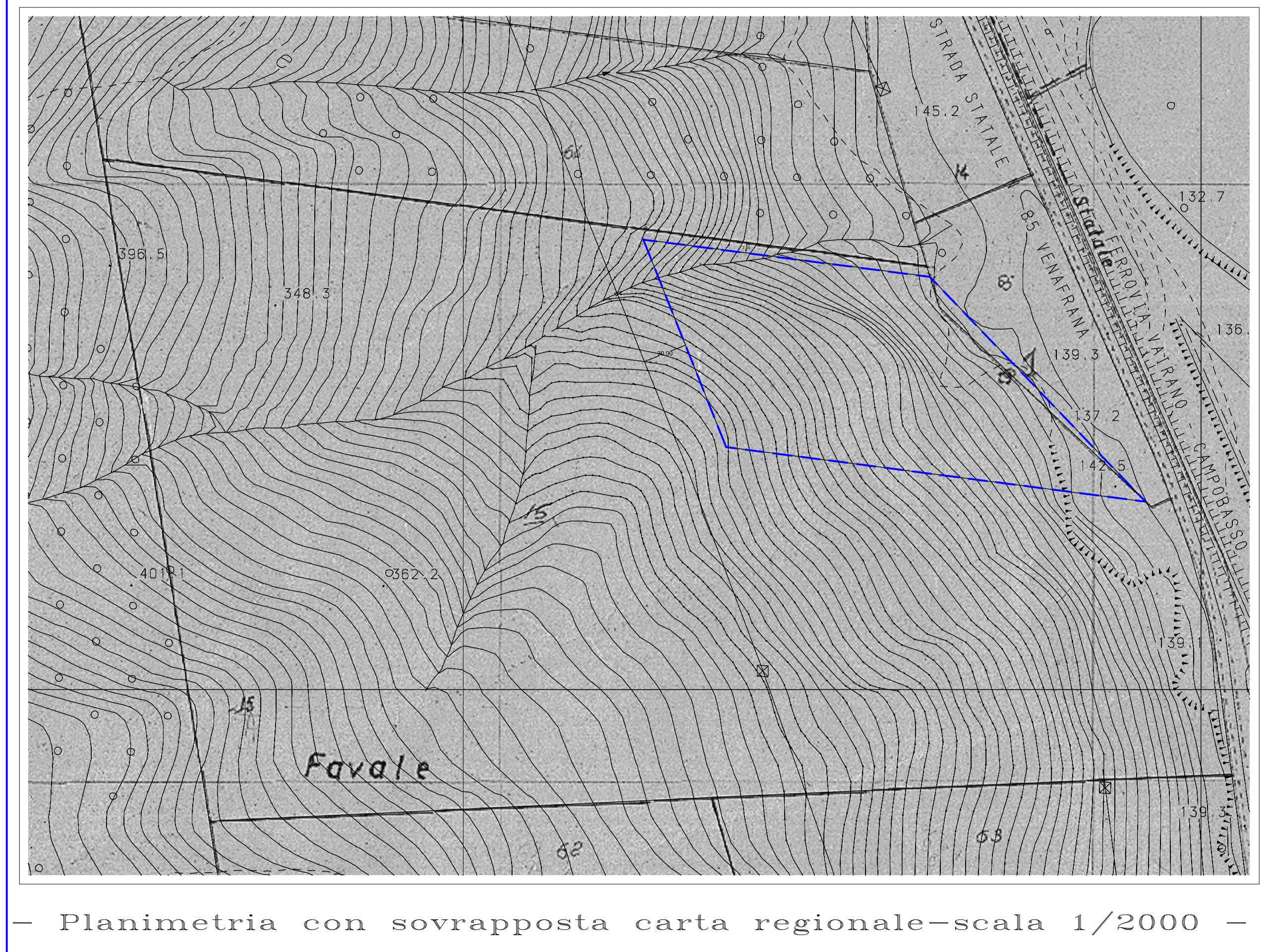

Legenda:

-  Area di cava_mq.31900
-  Area di cava_1* Lotto_mq.16270
-  Area di cava_2* Lotto_mq.15630

