

STRALCIO PLANIMETRIA CATASTALE IMPIANTO
CON TRACCIATO LINEE CAVIDOTTO

Legenda

Linea cavidotto interrato

Linea cavidotto aereo

1

Cabina di consegna utente DG2092 + Cabina di sezionamento
- Foglio 49 part.152 -(41.9474658N, 14.9746119E) Guglionesi (CB)

4

Cabina di Sezionamento intermedia DG2061
- Fg. 48 / part. 61 (41.9561272N, 14.9760308E) Termoli (CB)

13

Punto di connessione CP Termoli Z.I. - D500384645

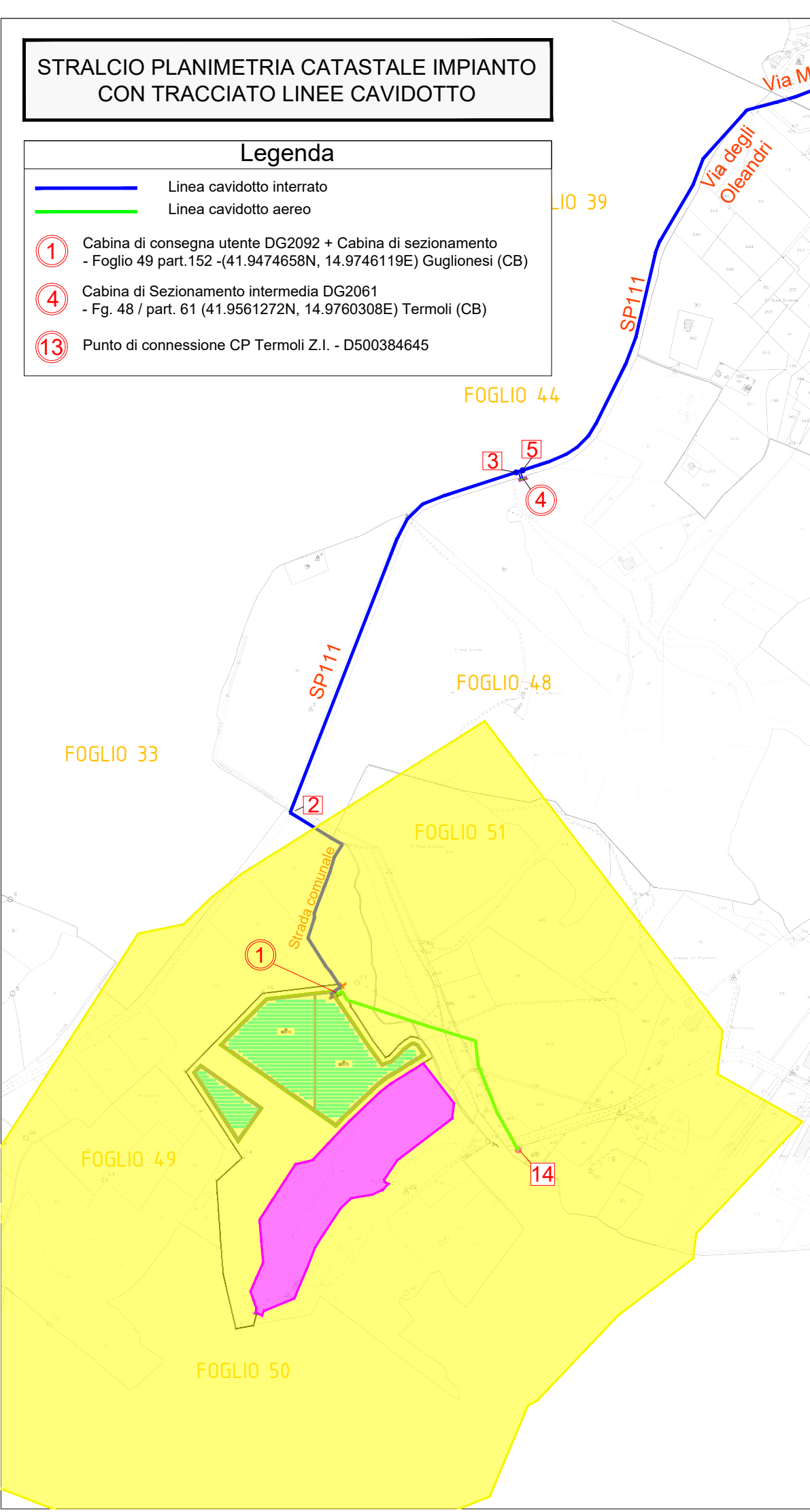

Fotoinserimento nel contesto paesaggistico illustrante la vicinanza dell'impianto fotovoltaico con la vasca per il trattamento acque industriali

Legenda

TAI_ Trattamento Acque Industriali
(zonizzazione_variante del Piano Regolatore Territoriale)
Consorzio di Sviluppo Industriale della Valle del Biferno_
Agglomerato di Termoli

Distanza di 500 m dalla Zona TAI_ Trattamento Acque Industriali

L' area oggetto di intervento, classificata agricola dallo strumento urbanistico di pianificazione dell'intero territorio del comune di Guglionesi (CB) vigente, è racchiusa in un perimetro i cui punti distano non più di 500 m dalla zona TAI_ Trattamento Acque Industriali, individuata come tale nell'elaborato grafico della zonizzazione (variante del Piano Regolatore Territoriale del Consorzio di Sviluppo Industriale della Valle del Biferno_ agglomerato di Termoli) e censita al catasto fabbricati del comune di Guglionesi (CB) al foglio 49, particella 147 avente categoria catastale D01 (opifici e fabbricati destinati all'attività industriale effettuata mediante l'utilizzo di macchinari fissi); pertanto, **l'area di progetto risulta IDONEA** per l'installazione di impianti fotovoltaici con moduli ubicati a terra ai sensi dell'art. 20, comma 8, *lettera c-ter* n. 2, del Decreto Legislativo 8 Novembre 2021, n. 199 (Attuazione della direttiva (UE) 2018/2021 del Parlamento europeo e del Consiglio, dell'11 Dicembre 2018, sulla promozione dell'uso da fonti di energia rinnovabili).

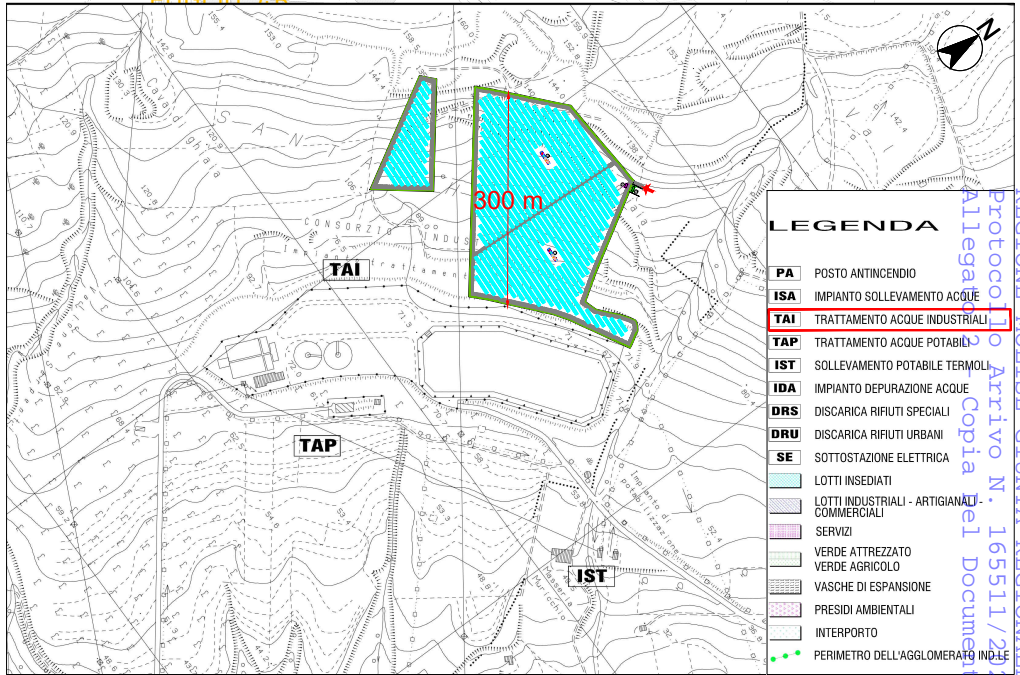
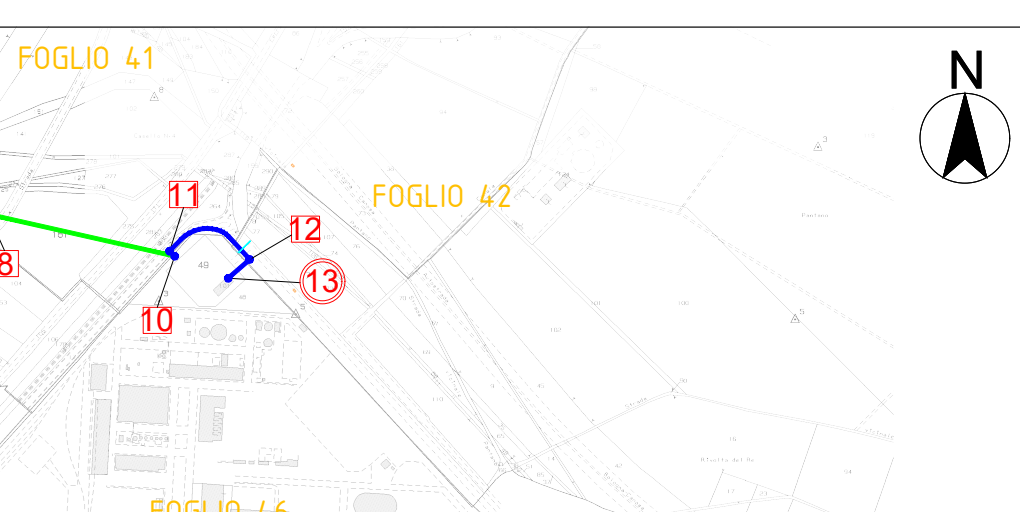

Zonizzazione_ stralcio cartografico della variante del Piano Regolatore Territoriale del Consorzio di Sviluppo Industriale della Valle del Biferno_ *agglomerato di Termoli*

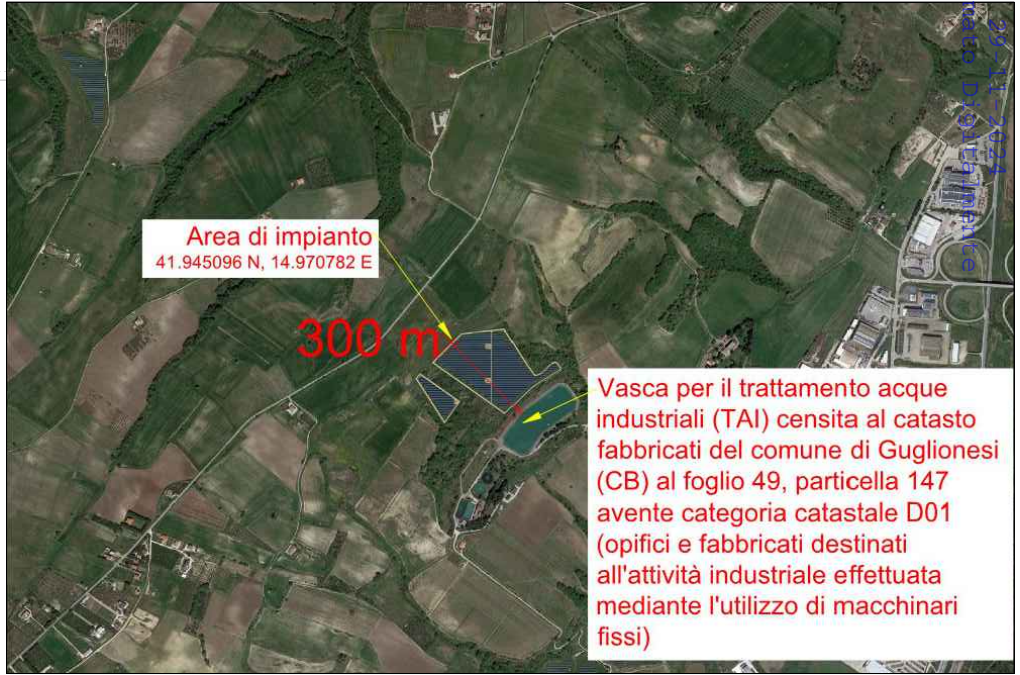

Distanza dell'impianto fotovoltaico in fase di autorizzazione dalla perimetrazione cartografica della vasca per il trattamento acque industriali (TAI)