

INQUADRAMENTO AREA IMPIANTO E RELATIVO ELETTRODOTTO DI CONNESSIONE
SU CARTA DEI VINCOLI DEL D.Lgs. 42/2004, art. 142_ fonte SITAP

LEGENDA

Localizzazione area impianto

Linea cavidotto interrato

Linea cavidotto aereo

Aree di rispetto coste e corpi idrici_ art.142

Aree boscate_ art. 142, c.1, lettera g

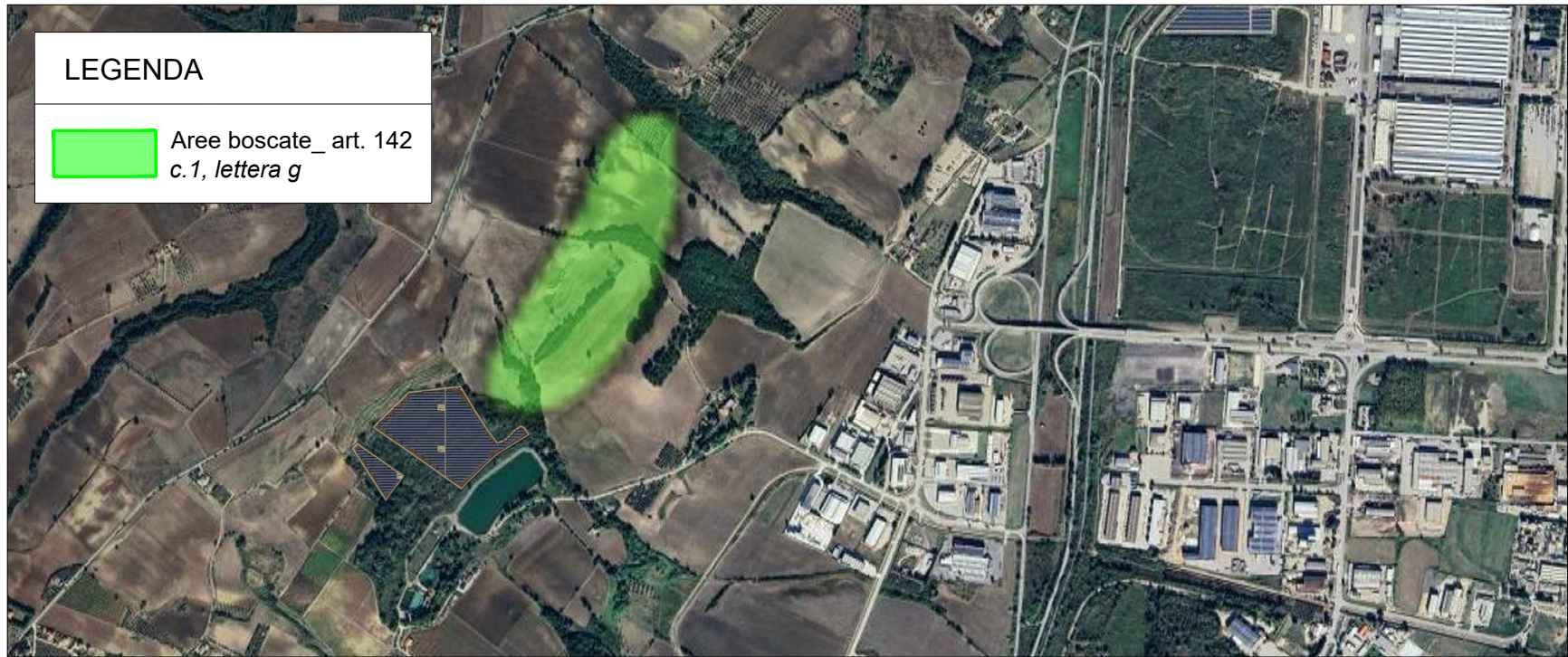
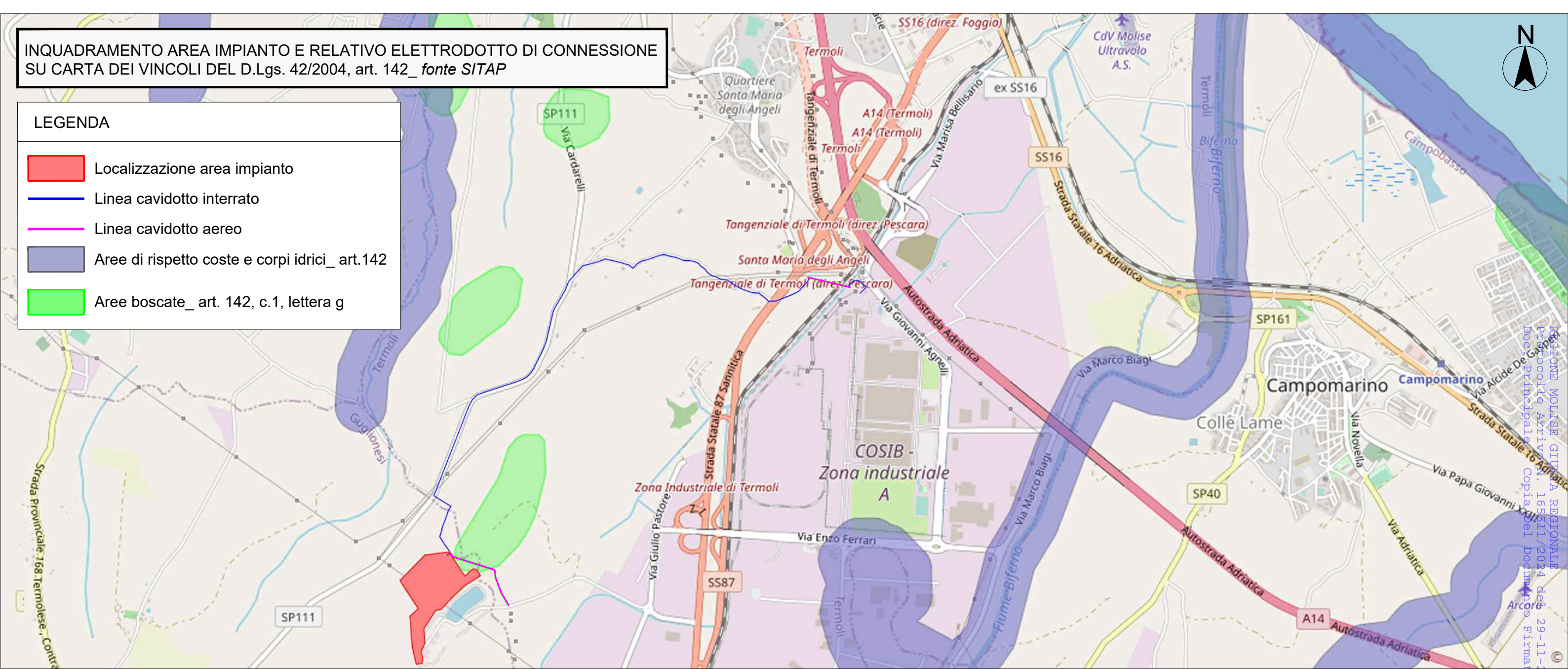

Sovrapposizione dell'impianto fotovoltaico in fase di autorizzazione sui vincoli "ope legis" del D.Lgs. 42/2004 su ortofoto satellitare

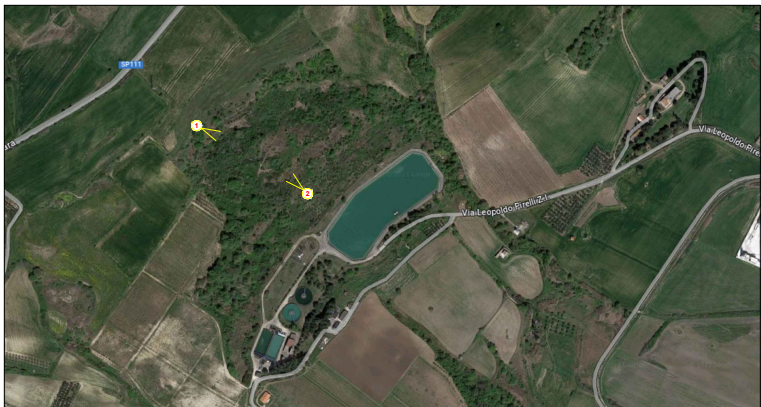

Area di intervento con i punti di scatto delle foto



Foto 1



Foto 2

L'area oggetto di intervento è classificata agricola dallo strumento urbanistico di pianificazione dell'intero territorio del comune di Guglionesi (CB) vigente. Sin dall'epoca dell'acquisto il terreno non è stato mai utilizzato per fini agricoli e tuttora, anche per via di un processo di colonizzazione da parte di specie arboree spontanee, versa in un reale stato di abbandono come ben evidenziato nelle immagini a lato.

L'area di impianto non interferisce con la perimetrazione cartografica relativa alle Aree boscate, tutelate ai sensi del D.Lgs. 42/2004, *art.142, c.1, lettera g*

Come visibile nell'inquadramento in alto una parte del cavidotto aereo ricade, per un breve tratto, in un'area classificata boscata ai sensi dell'*art. 142 comma 1, lettera g* del D.Lgs. n. 42/2004.

A tal riguardo si sottolinea che la posa dei pali di sostegno della linea MT avverrà all'interno delle ampie aree seminate presenti nella perimetrazione. Ciò eviterà l'esecuzione di tagli e consentirà di mantenere intatto l'ecosistema boschivo della zona.