



FORMAT DI SUPPORTO SCREENING DI V.INC.A per Piani/Programmi/Progetti/Interventi/Attività – PROPONENTE**	
Oggetto P/P/P/I/A:	Progetto allegato alla SCIA per le opere di realizzazione di una..... TETTOIA/RICOVERO E CONCIMAIA a servizio dell'azienda agricola di Caserta Pasquale, sita nel Comune di Montenero Val Cocchiara (IS)
<p><input checked="" type="checkbox"/> Piano/Programma (definizione di cui all'art. 5, comma 1, lett e) del D.lgs. 152/06)</p> <p><input type="checkbox"/> Progetto/intervento (definizione di cui all'art. 5, comma 1, lett g) del D.lgs. 152/06)</p> <p>Il progetto/intervento ricade nelle tipologie di cui agli Allegati II, II bis, III e IV alla Parte Seconda del D.Lgs. 152/06 e s.m.i.</p> <p><input type="checkbox"/> Si indicare quale tipologia:</p> <p><input checked="" type="checkbox"/> No</p> <p>Il progetto/intervento è finanziato con risorse pubbliche?</p> <p><input type="checkbox"/> Si indicare quali risorse:</p> <p><input checked="" type="checkbox"/> No</p> <p>Il progetto/intervento è un'opera pubblica?</p> <p><input type="checkbox"/> Si</p> <p><input checked="" type="checkbox"/> No</p> <p><input checked="" type="checkbox"/> Attività (qualsiasi attività umana non rientrante nella definizione di progetto/intervento che possa avere relazione o interferenza con l'ecosistema naturale)</p> <p><input type="checkbox"/> PROPOSTE PRE-VALUTATE (VERIFICA DI CORRISPONDENZA)</p>	
Tipologia P/P/P/I/A:	<p><input type="checkbox"/> Piani faunistici/piani ittici</p> <p><input type="checkbox"/> Calendari venatori/ittici</p> <p><input type="checkbox"/> Piani urbanistici/paesaggistici</p> <p><input type="checkbox"/> Piani energetici/infrastrutturali</p> <p><input type="checkbox"/> Altri piani o programmi.....</p> <p><input type="checkbox"/> Ristrutturazione / manutenzione edifici DPR 380/2001</p> <p><input checked="" type="checkbox"/> Realizzazione ex novo di strutture ed edifici</p> <p><input type="checkbox"/> Manutenzione di opere civili ed infrastrutture esistenti</p> <p><input type="checkbox"/> Manutenzione e sistemazione di fossi, canali, corsi d'acqua</p> <p><input type="checkbox"/> Attività agricole</p> <p><input type="checkbox"/> Attività forestali</p> <p><input type="checkbox"/> Manifestazioni motoristiche, ciclistiche, gare cinofile, eventi sportivi, sagre e/o spettacoli pirotecnici, eventi/riprese cinematografiche e spot pubblicitari etc.</p> <p><input type="checkbox"/> Altro (specificare)</p>



Proponente:		Forestale Iunior Davide Carmosino Tecnico Incaricato dal Sig. Pasquale Caserta					
SEZIONE 1 - LOCALIZZAZIONE ED INQUADRAMENTO TERRITORIALE							
Regione: Molise				Contesto localizzativo <input type="checkbox"/> Centro urbano <input type="checkbox"/> Zona periurbana <input checked="" type="checkbox"/> Aree agricole <input type="checkbox"/> Aree industriali <input type="checkbox"/> Aree naturali <input type="checkbox"/>			
Comune: Montenero Val Cocchiara Prov.: IS							
Località/Frazione:							
Indirizzo: Via Cerreto							
Particelle catastali: (se utili e necessarie)		f. 35 p.lla 142 -143-165					
Coordinate geografiche: (se utili e necessarie)		LAT.	41°42'20.20"				
S.R.: Geografiche WGS 84		LONG.	14° 4'56.08"				
Nel caso di Piano o Programma , descrivere area di influenza e attuazione e tutte le altre informazioni pertinenti:							
SEZIONE 2 – LOCALIZZAZIONE P/P/P/I/A IN RELAZIONE AI SITI NATURA 2000							
SITI NATURA 2000							
SIC	cod .	IT _ _ _ _ _	denominazione				
		IT _ 7212126 _ _ _ _ _	Pantano della Zittola – Feudo Valcocchiara				
		IT _ _ _ _ _					
ZSC	cod .	IT _ _ _ _ _	denominazione				
		IT _ _ _ _ _					
		IT _ _ _ _ _					
ZPS	cod .	IT _ _ _ _ _	denominazione				
		IT _ _ _ _ _					
		IT _ _ _ _ _					

E' stata presa visione degli Obiettivi di Conservazione, delle Misure di Conservazione, e/o del Piano di Gestione e delle Condizioni d'Obbligo eventualmente definite del Sito/i Natura 2000 ? <input checked="" type="checkbox"/> Si <input type="checkbox"/> No Citare, l'atto consultato: Misure di Conservazione approvate con DGR 78 del 21/03/25		
2.1 - Il P/P/P/I/A interessa aree naturali protette nazionali o regionali? <input type="checkbox"/> Si <input checked="" type="checkbox"/> No	Aree Protette ai sensi della Legge 394/91: EUAP _____ _____ Eventuale nulla osta/autorizzazione/parere rilasciato dell'Ente Gestore dell'Area Protetta (se disponibile e già rilasciato):	
2.2 - Per P/P/P/I/A esterni ai siti Natura 2000:		
- Sito cod. IT _____ distanza dal sito: (_ metri) - Sito cod. IT _____ distanza dal sito: (_ metri) - Sito cod. IT _____ distanza dal sito: (_ metri)		
Tra i siti Natura 2000 indicati e l'area interessata dal P/P/P/I/A, sono presenti elementi di discontinuità o barriere fisiche di origine naturale o antropica (es. diversi reticoli idrografici, centri abitati, infrastrutture ferroviarie o stradali, zone industriali, etc.)?? <div style="text-align: right;"><input type="checkbox"/> Si <input type="checkbox"/> No</div>		
Descrivere:		
SEZIONE 3 – SCREENING MEDIANTE VERIFICA DI CORRISPONDENZA DI PROPOSTE PRE-VALUTATE		
Si richiede di avviare la procedura di Verifica di Corrispondenza per P/P/P/I/A pre-valutati? <input type="checkbox"/> Si <input checked="" type="checkbox"/> No <i>Se, Si, il presentare il Format alla sola Autorità competente al rilascio dell'autorizzazione finale del P/P/P/I/A, e compilare elementi sottostanti. Se No si richiede di avviare screening specifico.</i>		
PRE-VALUTAZIONI – per proposte già assoggettate a screening di incidenza		
PROPOSTE PRE-VALUTATE: Si dichiara , assumendosi ogni responsabilità, che il piano/progetto/intervento/attività rientra ed è conforme a quelli già pre-valutati da parte dell'Autorità competente per la Valutazione di Incidenza, e pertanto non si richiede l'avvio di uno screening di incidenza specifico? (n.b.: in caso di risposta negativa (NO), si	<input type="checkbox"/> SI <input checked="" type="checkbox"/> NO	<i>Se, Si, esplicitare in modo chiaro e completo il riferimento all'Atto di pre-valutazione nell'ambito del quale il P/P/P/I/A rientra nelle tipologie assoggettate positivamente a screening di incidenza da parte dell'Autorità competente per la V.Inc.A e compilare le successive sezioni 4 e 4.1:</i>



richiede l'avvio di screening specifico)	
SEZIONE 4 – DESCRIZIONE E DECODIFICA DEL P/P/P/I/A DA ASSOGGETTARE A SCREENING		
RELAZIONE DESCRITTIVA DETTAGLIATA DEL P/P/P/I/A		
<i>(n.b.: nel caso fare direttamente riferimento agli elaborati e la documentazione presentati dal proponente)</i> Con il presente progetto si intende realizzare una struttura di nuova costruzione costituita da un corpo di fabbrica avente dimensioni in pianta di 22m x 8m ed un'altezza alla gronda di 4,00m. Nel dettaglio si prevede la realizzazione di una tettoia/ricovero temporaneo, con funzione sia di ombreggiatura che di riparo dalle intemperie atmosferiche. La struttura sarà in ferro, aperta su 3 lati poggiante attraverso delle piastre metalliche alla pavimentazione da realizzare in cemento battuto, la copertura sarà realizzata a falde inclinate con pannelli sandwiches, Tale struttura è da intendersi amovibile e quindi la presenza dei bovini, vista la normativa igienico-sanitaria, è solo per il periodo più freddo dell'anno (circa 2 mesi). Si precisa che l'intervento riveste carattere di massima urgenza, in quanto la stagione invernale è alle porte dove le temperature scendono al di sotto dello zero e di conseguenza una parte di bovini rimarrebbe al freddo senza nessun tipo di ricovero. Inoltre si intende realizzare una concimaia per la raccolta delle deiezioni e della lettiera con il relativo pozzetto per la raccolta dei liquami e delle acque meteoriche (richiesto espressamente dal Servizio Veterinario dell'ASReM di Isernia durante controlli di routine all'azienda stessa). Sia la concimaia che il pozzetto saranno realizzati con blocchi di cemento pieni, la concimaia avrà una superficie di 67,20 mq ed un'altezza di 2m, mentre il pozzetto di raccolta liquami avrà una capacità di 71,04 mc. Entrambi verranno realizzati a tenuta, quindi con platee di fondo e pareti verticali completamente impermeabilizzate, al fine di evitare eventuali dispersioni nel terreno circostante, la pavimentazione (impermeabilizzata sarà idonea a sopportare senza cedimenti le sollecitazioni dei mezzi meccanici per il prelievo del materiale), verrà prevista con pendenze idonee a garantire lo sgrondo delle acque di percolazione verso la vasca di stoccaggio sottostante. Le asportazioni di deiezioni e lettiera avverranno circa ogni 2 mesi, mediante trattore con pala caricatrice. La concimaia avrà un'unica apertura destinata all'ingresso dei mezzi meccanici per il carico e lo scarico dello stallatico. La concimaia sarà situata a 10,00 m dalla stalla in modo tale da rispettare la distanza minima di legge. Le nuove strutture interessano l'area di pertinenza della stalla, e come si evince dalla cartografia, non ricadono su Habitat Comunitari.		
4.1 - Documentazione: allegati tecnici e cartografici a scala adeguata <i>(barrare solo i documenti disponibili eventualmente allegati alla proposta)</i>		
<input checked="" type="checkbox"/> File vettoriali/shape della localizzazione dell'P/P/P/I/A <input checked="" type="checkbox"/> Carta zonizzazione di Piano/Programma <input type="checkbox"/> Relazione di Piano/Programma <input checked="" type="checkbox"/> Planimetria di progetto e delle eventuali aree di cantiere <input type="checkbox"/> Ortofoto con localizzazione delle aree di P/I/A e eventuali aree di cantiere <input checked="" type="checkbox"/> Documentazione fotografica <i>ante operam</i>	<input type="checkbox"/> Eventuali studi ambientali disponibili <input type="checkbox"/> Altri elaborati tecnici:..... <input type="checkbox"/> Altri elaborati tecnici: <input type="checkbox"/> Altri elaborati tecnici: <input type="checkbox"/> Altro: <input type="checkbox"/> Altro:	
4.2 - CONDIZIONI D'OBBLIGO <i>(n.b.: da non compilare in caso di screening semplificato)</i>	Se, Si , il proponente si assume la piena responsabilità dell'attuazione delle Condizioni	Condizioni d'obbligo rispettate: <input type="checkbox"/>



Il P/P/P/I/A è stato elaborato ed è conforme al rispetto della Condizioni d'Obbligo? <input checked="" type="checkbox"/> Si <input type="checkbox"/> No	d'Obbligo riportate nella proposta. Riferimento all'Atto di individuazione delle Condizioni d'Obbligo: <u>Misure di Conservazione</u> <input type="checkbox"/> <input type="checkbox"/> <input type="checkbox"/> <input type="checkbox"/> <input type="checkbox"/>	
	Se, No , perché:		
SEZIONE 5 - DECODIFICA DEL PIANO/PROGETTO/INTERVENTO/ATTIVITA' (compilare solo parti pertinenti)			
E' prevista trasformazione di uso del suolo?	<input checked="" type="checkbox"/> SI	<input type="checkbox"/> NO	<input checked="" type="checkbox"/> PERMANENTE <input type="checkbox"/> TEMPORANEA
Se, Si , cosa è previsto: <u>Realizzazione di strutture, ma su aia aziendale</u>			
Sono previste movimenti terra/sbancamenti/scavi?	<input checked="" type="checkbox"/> SI <input type="checkbox"/> NO	Verranno livellate od effettuati interventi di spietramento su superfici naturali?	<input type="checkbox"/> SI <input checked="" type="checkbox"/> NO
Se, Si , cosa è previsto: <u>Scavo delle opere di fondazione della tettoia, e dei pozzetti di accumulo dei liquami</u>		Se, Si , cosa è previsto:	
Sono previste aree di cantiere e/o aree di stoccaggio materiali/terreno asportato/etc.? <input type="checkbox"/> SI <input checked="" type="checkbox"/> NO		Se, Si , cosa è previsto:	
E' necessaria l'apertura o la sistemazione di piste di accesso all'area?	<input type="checkbox"/> SI <input checked="" type="checkbox"/> NO	Le piste verranno ripristinate a fine dei lavori/attività?	<input type="checkbox"/> SI <input checked="" type="checkbox"/> NO
Se, Si , cosa è previsto:		Se, Si , cosa è previsto:	

<p>E' previsto l'impiego di tecniche di ingegneria naturalistica e/o la realizzazione di interventi finalizzati al miglioramento ambientale?</p> <p><input type="checkbox"/> Si <input checked="" type="checkbox"/> No</p>		<p>Se, Si, descrivere:</p> <p>.....</p> <p>.....</p> <p>.....</p> <p>.....</p>	
<p>Specie vegetali</p>	<p>E' previsto il taglio/esbosco/rimozione di specie vegetali?</p> <p><input type="checkbox"/> SI</p> <p><input checked="" type="checkbox"/> NO</p>	<p>Se, SI, descrivere:</p> <p>.....</p> <p>.....</p> <p>.....</p> <p>.....</p>	
<p>La proposta è conforme alla normativa nazionale e/o regionale riguardante le specie vegetali alloctone e le attività di controllo delle stesse (es. eradicazione)?</p> <p><input checked="" type="checkbox"/> SI</p> <p><input type="checkbox"/> NO</p>		<p>Sono previsti interventi di piantumazione/rinverdimento/messa a dimora di specie vegetali?</p> <p><input type="checkbox"/> SI</p> <p><input checked="" type="checkbox"/> NO</p> <p>Se, Si, cosa è previsto:</p> <p>.....</p> <p>Indicare le specie interessate:</p>	
<p>Specie animali</p>	<p>La proposta è conforme alla normativa nazionale e/o regionale riguardante le specie animali alloctone e la loro attività di gestione?</p> <p><input checked="" type="checkbox"/> SI</p> <p><input type="checkbox"/> NO</p>	<p>Sono previsti interventi di controllo/immissione/ripopolamento/allevamento di specie animali o attività di pesca sportiva?</p> <p><input type="checkbox"/> SI</p> <p><input checked="" type="checkbox"/> NO</p> <p><input type="checkbox"/></p> <p>Se, Si, cosa è previsto:</p> <p>.....</p> <p>Indicare le specie interessate:</p>	
<p>Mezzi meccanici</p>	<p>Mezzi di cantiere o mezzi necessari per lo svolgimento dell'intervento</p>	<p><input checked="" type="checkbox"/> Pale meccaniche, escavatrici, o altri mezzi per il movimento terra:</p> <p><input checked="" type="checkbox"/> Mezzi pesanti (Camion, dumper, autogru, gru, betoniere, asfaltatori, rulli compressori):</p> <p><input type="checkbox"/> Mezzi aerei o imbarcazioni (elicotteri, aerei, barche, chiatte, draghe, pontoni):</p>	<p>.....</p> <p>.....</p> <p>.....</p> <p>.....</p>



Fon ti di inq ui na me nto e pro duzi one di rifiu ti	La proposta prevede la presenza di fonti di inquinamento (luminoso, chimico, sonoro, acquatico, etc.) o produzione di rifiuti? <input checked="" type="checkbox"/> SI <input type="checkbox"/> NO	La proposta è conforme alla normativa nazionale e/o regionali di settore? <input checked="" type="checkbox"/> SI <input type="checkbox"/> NO Descrivere: Rumore durante le fasi di cantiere e rifiuti legati all'attività edile, ma smaltiti secondo normativa vigente.
Interventi edilizi		Estremi provvedimento o altre informazioni utili:
Per interventi edilizi su strutture preesistenti Riportare il titolo edilizio in forza al quale è stato realizzato l'immobile e/o struttura oggetto di intervento		
Manifestazioni		
Per manifestazioni, gara, motoristiche, eventi sportivi, spettacoli pirotecnici, sagre, etc.		
Attività ripetute		Descrivere:
L'attività/intervento si ripete annualmente/periodicamente alle stesse condizioni? <input type="checkbox"/> Si <input checked="" type="checkbox"/> No		Possibili varianti - modifiche:
La medesima tipologia di proposta ha già ottenuto in passato parere positivo di V.Inc.A? <input type="checkbox"/> Si <input checked="" type="checkbox"/> No		Note:
Se, Si , allegare e citare precedente parere in "Note".		

**SEZIONE 6 - CRONOPROGRAMMA AZIONI PREVISTE PER IL P/P/P/I/A**

Descrivere: Scavi, per fondazioni e pozzetti Armature e casseformi Gettata CLS Elevazione strutture portanti e Copertura tettoia	Leggenda: <input type="checkbox"/> A=Scavi, per fondazioni e pozzetti <input type="checkbox"/> B=Armature e casseformi <input type="checkbox"/> C=Gettata CLS <input type="checkbox"/> D=Elevazione strutture portanti e <input type="checkbox"/> E=Copertura tettoia <input type="checkbox"/>
---	---

Anno: 2026	Gennaio	Febbraio	Marzo	Aprile	Maggio	Giugno	Luglio	Agosto	Settembre	Ottobre	Novembre	Dicembre
1° sett.	A D											
2° sett.	B E											
3° sett.	B											
4° sett.	C											
Anno: ____	Gennaio	Febbraio	Marzo	Aprile	Maggio	Giugno	Luglio	Agosto	Settembre	Ottobre	Novembre	Dicembre
1° sett.												
2° sett.												
3° sett.												
4° sett.												

Ditta/Società	Proponente/ Professionista incaricato	Firma e/o Timbro	Luogo e data
Sig. Pasquale Caserta	Forestale Iunior Davide Carmosino		Montenero Val Cocchiara 13/01/2026

(compilare solo le parti necessarie in relazione alla tipologia della proposta)

** le singole Regioni e PP.AA possono adeguare, integrare e/o modificare le informazioni presenti nel presente Format sulla base delle esigenze operative o peculiarità territoriali, prevedendo, se del caso, anche Format specifici per particolari attività settoriali.

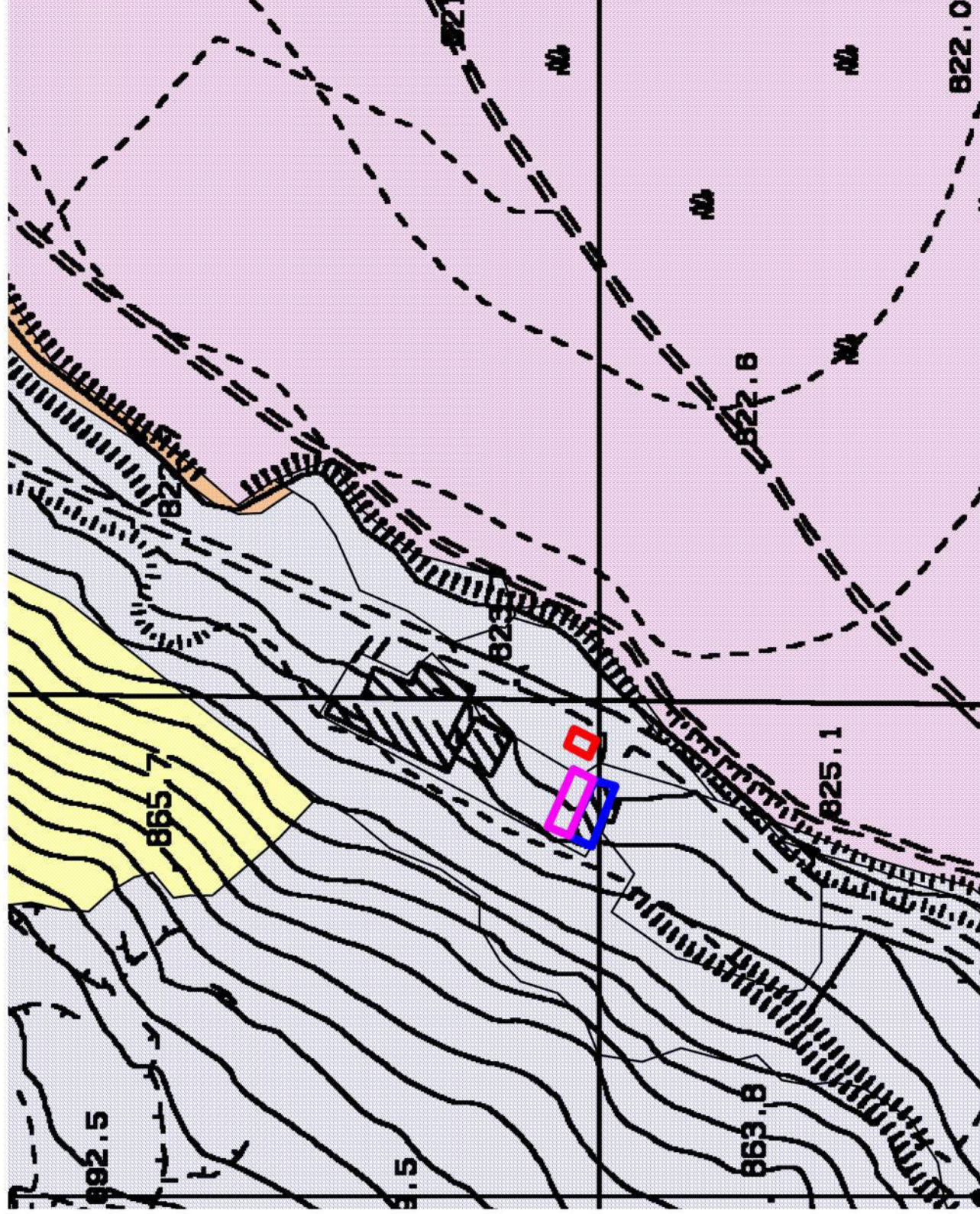

Concimaia

Fabbricato Esistente

Tettoia ricovero da realizzare

7212126.shp

3150

3260

5130

6210

6210*

6510

91L0

91M0

92A0

NO HABITAT

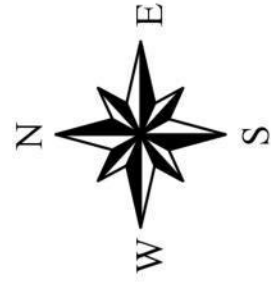

0.2 Kilometers

0.1

0

0.1