



Piano Regolatore Territoriale
per il Consorzio per lo Sviluppo Industriale Isernia-Venafro
Variante

Elab. 04
CARTOGRAFIA GREY CYCLE

Redazione della Variante di Piano
arch. Luigi Valente, arch. Ph.D Carmelo Galati Tardanico
Collaboratori:
dott. in Pianif. Terrioriale: Stefania Mussumarra, Clara Oliveri
Consulenza ambientale e redazione rapporto preliminare ambientale:
dott. for. Alfonso Ianiro
Consulenza geologica:
dott. Vito La Banca;
Committente:
Consorzio per lo Sviluppo Industriale Isernia-Venafro
Presidente:
Stefania Passarelli
Responsabile Reparto Attività Pubblicistiche:
ing. Riccardo Ricamato

Legenda

- Strade Statali
- Reticolo stradale secondario
- Ferrovia
- provincia di Isernia
- Comuni agglomerato industriale
- Aree abitate
- Stazione Ferroviaria
- Stazione merci

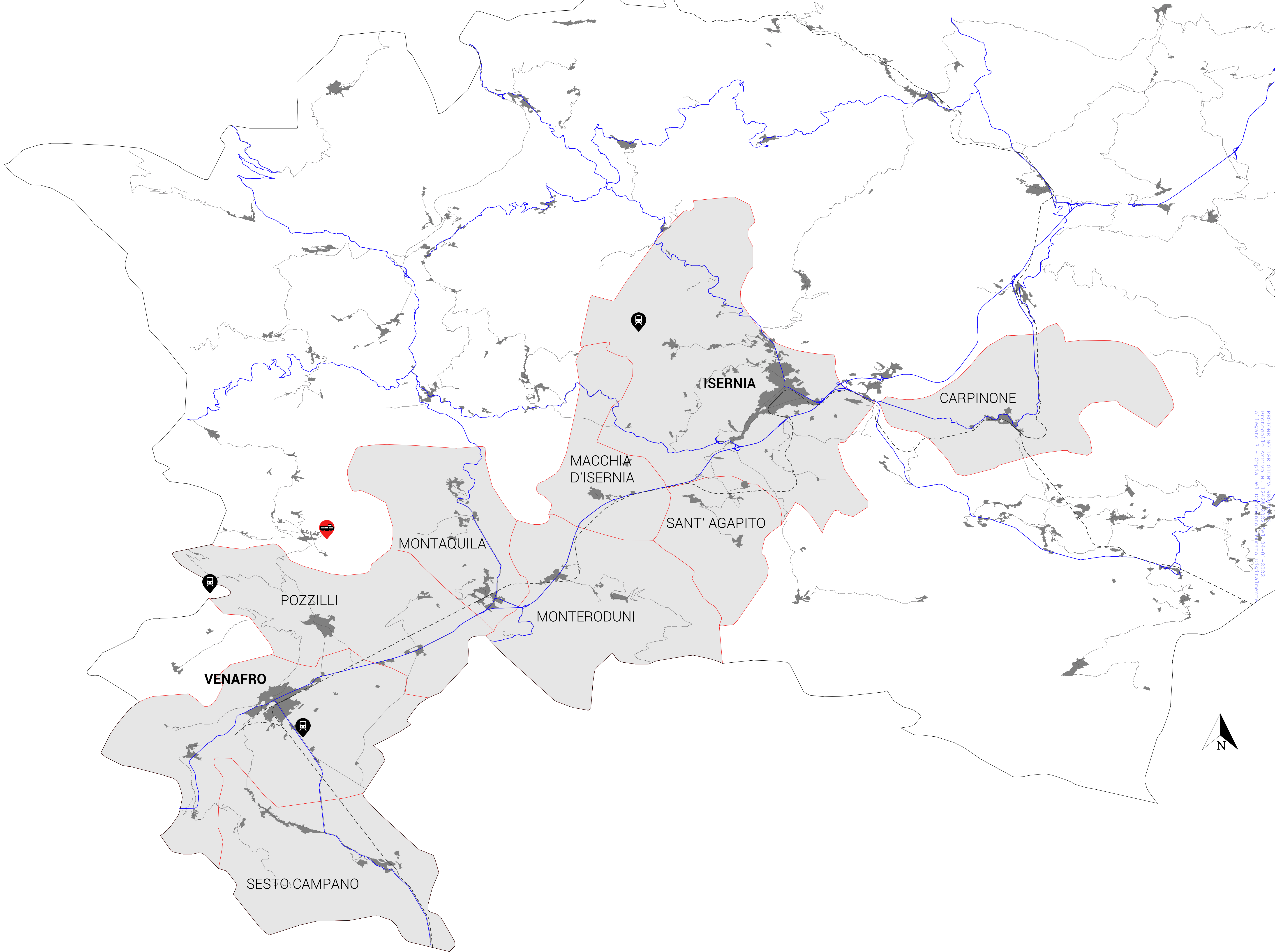

REGIONE MOLISE GIUNTA REGIONALE
PROTOCOLLO ARVIO N. 1423/2022 DEL 23-01-2022
Allegato 3 - Copia Del Documento Piano 2014/2015