

**FORMAT DI SUPPORTO SCREENING DI V.INC.A per Piani/Programmi/Progetti/Interventi/Attività –
PROPONENTE****

Oggetto P/P/P/I/A:

**PROGETTO DI TAGLIO DI BOSCHI CEDUI MATRICINATI A PREVALENZA DI CERRO
DA REALIZZARSI IN AGRO DEL COMUNE DI SEPINO, LOCALITA' RIOFRATTO
(FOGLIO N. 46 - PARTICELLE N. 184-181-135-142-147-146-142-180-185-182-183-
186-145) DELL'ESTENSIONE DI HA 2,73,00****PROPONENTE:** Valentino Savarese, nato a Sepino il 11 gennaio 1959 e ivi residente
in contrada Guadocavalli 3.

- ☐ Piano/Programma (definizione di cui all'art. 5, comma 1, lett e) del D.lgs. 152/06)
- ☐ Progetto/intervento (definizione di cui all'art. 5, comma 1, lett g) del D.lgs. 152/06)

Il progetto/intervento ricade nelle tipologie di cui agli Allegati II, II bis, III e IV alla Parte Seconda del
D.Lgs. 152/06 e s.m.i.

- ☐ Si indicare quale tipologia:
- ☐ No

Il progetto/intervento è finanziato con risorse pubbliche?

X NO

- ☐ Si indicare quali risorse:

Il progetto/intervento è un'opera pubblica?

X NO

- ☐ No

- ☐ Attività (qualsiasi attività umana non rientrante nella definizione di progetto/intervento che possa
avere relazione o interferenza con l'ecosistema naturale)

NESSUNA

- ☐ PROPOSTE PRE-VALUTATE (VERIFICA DI CORRISPONDENZA)



Tipologia P/P/P/I/A:	<input type="checkbox"/> Piani faunistici/piani ittici <input type="checkbox"/> Calendari venatori/ittici <input type="checkbox"/> Piani urbanistici/paesaggistici <input type="checkbox"/> Piani energetici/infrastrutturali <input type="checkbox"/> Altri piani o programmi..... <input type="checkbox"/> Ristrutturazione / manutenzione edifici DPR 380/2001 <input type="checkbox"/> Realizzazione ex novo di strutture ed edifici <input type="checkbox"/> Manutenzione di opere civili ed infrastrutture esistenti <input type="checkbox"/> Manutenzione e sistemazione di fossi, canali, corsi d'acqua <input type="checkbox"/> Attività agricole <input checked="" type="checkbox"/> Attività forestali <input type="checkbox"/> Manifestazioni motoristiche, ciclistiche, gare cinofile, eventi sportivi, sagre e/o spettacoli pirotecnici, eventi/riprese cinematografiche e spot pubblicitari etc. <input type="checkbox"/> Altro (specificare)				
Proponente:	VALENTINO SAVARESE - Residente in Sepino, contrada Guadocavalli 3				
SEZIONE 1 - LOCALIZZAZIONE ED INQUADRAMENTO TERRITORIALE					
Regione: MOLISE Comune: SEPINO - Prov.: CAMPOBASSO Località/Frazione: Riofratto Indirizzo:		Contesto localizzativo <input type="checkbox"/> Centro urbano <input type="checkbox"/> Zona periurbana <input type="checkbox"/> Aree agricole <input type="checkbox"/> Aree industriali <input type="checkbox"/> Aree naturali <input checked="" type="checkbox"/> Area boschiva			
Particelle catastali: (se utili e necessari)	Foglio n. 46 particelle catastali n. 184-181-135-142-147-146-142-180-185-182-183-186-145				
Particella forestale	-----				
Coordinate geografiche ADS: (se utili e necessarie)	LAT.				
S.R.: WGS 84	LONG.				



Nel caso di **Piano o Programma**, descrivere area di influenza e attuazione e tutte le altre informazioni pertinenti: NESSUNA

SEZIONE 2 – LOCALIZZAZIONE P/P/P/I/A IN RELAZIONE AI SITI NATURA 2000**SITI NATURA 2000**

SIC	cod.	IT _ _ _ _ _	denominazione
		IT _ _ _ _ _	
		IT _ _ _ _ _	
ZSC	cod.	IT 7222287	La Gallinola – M. Miletto – Monti del Matese
		IT _ _ _ _ _	
		IT _ _ _ _ _	
ZPS	cod.	IT _ _ _ _ _	denominazione
		IT _ _ _ _ _	
		IT _ _ _ _ _	

E' stata presa visione degli Obiettivi di Conservazione, delle Misure di Conservazione, e/o del Piano di Gestione e delle Condizioni d'Obbligo eventualmente definite del Sito/i Natura 2000 ? ☒ **Si** ☐ No

Citare, l'atto consultato: MISURE DI CONSERVAZIONE (dgr 536/2017)

2.1 - Il P/P/P/I/A interessa aree naturali protette nazionali o regionali?

☐ Si ☒ **No**

Aree Protette ai sensi della Legge 394/91: EUAP _ _ _ _ _ NO

Eventuale nulla osta/autorizzazione/parere rilasciato dell'Ente Gestore dell'Area Protetta (se disponibile e già rilasciato):

.....
.....

2.2 - Per P/P/P/I/A esterni ai siti Natura 2000:

- Sito cod. IT distanza dal sito: (metri)
- Sito cod. IT _ _ _ _ _ distanza dal sito: (_ metri)
- Sito cod. IT _ _ _ _ _ distanza dal sito: (_ metri) Tra i siti Natura 2000 indicati e l'area interessata dal P/P/P/I/A, sono presenti elementi di discontinuità o barriere fisiche di origine naturale o antropica (es. diversi reticoli idrografici, centri abitati, infrastrutture ferroviarie o stradali, zone industriali, etc.)??

☒ **Si** ☐ No

Descrivere: AREE BOScate



SEZIONE 3 – SCREENING MEDIANTE VERIFICA DI CORRISPONDENZA DI PROPOSTE PRE-VALUTATE

Si richiede di avviare la procedura di Verifica di Corrispondenza per P/P/P/I/A pre-valutati?

☐ Si ☒ **No**

Se, **Si**, il presentare il Format alla sola Autorità competente al rilascio dell'autorizzazione finale del P/P/P/I/A, e compilare elementi sottostanti. Se **No** si richiede di avviare screening specifico.

PRE-VALUTAZIONI – per proposte già assoggettate a screening di incidenza

PROPOSTE PRE-VALUTATE:

Si dichiara, assumendosi ogni responsabilità, che il piano/progetto/intervento/attività rientra ed è conforme a quelli già **pre-valutati** da parte dell'Autorità competente per la Valutazione di Incidenza, e pertanto non si richiede l'avvio di uno screening di incidenza specifico?

(n.b.: in caso di risposta negativa (**NO**), si richiede l'avvio di screening specifico)

☐

SI

NO

Se, **Si**, esplicitare in modo chiaro e completo il riferimento all'Atto di pre-valutazione nell'ambito del quale il P/P/P/I/A rientra nelle tipologie assoggettate positivamente a screening di incidenza da parte dell'Autorità competente per la V.Inc.A e compilare le successive sezioni 4 e 4.1:

.....
.....
.....
.....

SEZIONE 4 – DESCRIZIONE E DECODIFICA DEL P/P/P/I/A DA ASSOGETTARE A SCREENING

RELAZIONE DESCRITTIVA DETTAGLIATA DEL P/P/P/I/A

(n.b.: nel caso fare direttamente riferimento agli elaborati e la documentazione presentati dal proponente)

Il bosco ceduo matricinato a prevalenza di cerro e in sub ordine di roverella è situato in agro di Sepino, in località Rifratto a confine con il comune di Sassinoro, il cui torrente denominato Riofratto, segna il confine amministrativo. Il soprassuolo boscato appartenenti a diversi proprietari verrà utilizzato per i prossimi 5 anni dal sig. Valentino Savarese. E' un soprassuolo avente un'età inferiore ad anni 30, in quanto da notizie apprese dai proprietari dei terreni boscati l'ultima utilizzazione forestale risale al 1999. Di forma regolare la compresa ha un'estensione di circa 27.300 mq le cui particelle sono di seguito elencate.

COMUNE	FOGLIO	PART.	SUPERFICIE BOSCATO (MQ)	SUPERFICIE BOSCATO HABITAT 91M0 - (MQ)	SUPERFICIE BOSCATO NO HABITAT (MQ)
SEPINO	46	184	27.300	20.000	7.300
		181			
		135			
		142			
		147			
		146			
		142			
		180			
		185			
		182			
		183			
		186			
		145			



La verifica dello stato dei luoghi ha evidenziato che le particelle boscate si caratterizzano per aver una copertura uniforme, a prevalenza di cerro, ed in sub ordine nella zona più accidentata verso il torrente Riofratto, di specie accessorie quali il carpino nero (*Ostrya carpinifolia*) e l'acero campestre (*Acer campestre*). E' presente anche l'acero montano (*Acer pseudoplatanus*) nei piccoli compluvi. Il sottobosco si caratterizza per la presenza del prugnolo (*Prunus spinosa*) e biancospino (*Crataegus oxyacantha*).

Le aree boscate in predicato ricadono all'interno del perimetro della Z.S.C. – Z.P.S. IT 7222287 "La Gallinola – Monte Miletto – Monti del Matese" e dove è stato censito e cartografato l'habitat forestale di interesse comunitario 91M0 "Foreste pannonico-balcaniche di cerro e rovere". Quota parte delle particelle catastali n. 131-146-142-180-145-135-181 non ricadono nell'habitat 91M0 per una superficie ragguagliata di mq 7.300.

In considerazione delle attuali Misure di Conservazione della ZSC IT7222287, al fine di garantire una oculata gestione selvicolturale che vada nella direzione della tutela e conservazione delle risorse ambientali presenti, si rende necessario finalizzare le attività silvane nell'ottica di una gestione forestale che sia orientata verso forme di tutela e salvaguardia, ma al tempo stesso di utilizzare i boschi per finalità energetiche.

- **AZIONE IN01 (priorità media):** In realtà, considerato che l'utilizzazione scorsa è terminata nel 1999, ad oggi il turno è di anni 25 anziché 20 e pertanto, si conferma per il prossimo futuro allungamento del turno nella gestione del ceduo matricinato di almeno 10 anni rispetto al turno minimo delle P.M.P.F. in della provincia di Campobasso). Pertanto, il turno consuetudinario avrà la durata di 25-30 anni.
- **AZIONE IN04 (priorità bassa):** In considerazione della struttura e delle condizioni geomorfologiche, la ceduzione avverrà con matricinatura non uniforme, ovvero per gruppi, prevedendo un rilascio di almeno il 20% della dendromassa presente. La dote, ovvero il rilascio delle piante di riserva avverrà alternando alla matricinatura per pedali (uniforme) una distribuzione a gruppi, mediante il rilascio di 3 - 5 individui per nucleo. Si conferma che il 10% della superficie boscata sarà destinato ad evoluzione naturale, mentre il 20% sarà destinato all'avviamento ad alto fusto, con un grado di matricinatura pari a circa 400 piante per ettaro, in corrispondenza dell'area boscata posta a confine con il confine amministrativo con Sassinoro (Torrente Riofratto).
- **Azione IN05 (priorità bassa).** Forme integrate di mosaicizzazione tra la zona e ceduo matricinato e le porzioni di bosco da convertire ad alto fusto. Vedasi cartografia allegata.
- **Azione IN08 (priorità bassa).** Incentivazione della conversione dei cedui in fustaie attraverso il metodo dell'avviamento, su superfici inferiori ai 10 ettari/corpo. L'azione di gestione richiamata, è soddisfatta già nelle prescrizioni di cui all'incentivazione "IN5", che prevede, tra l'altro, specifiche zone da destinare ad avviamento ad alto fusto per una superficie **di 5.500 mq.**
- **Azione IN09 (priorità bassa).** L'azione di gestione, è soddisfatta già nelle prescrizioni di cui all'incentivazione "IN5", che prevede, tra l'altro, specifiche zone da destinare ad evoluzione libera, con la creazione, per l'appunto di fasce di rispetto di almeno 20 m attorno agli habitat da destinare a libera evoluzione della vegetazione **di mq 2.700.**
- **Azione RE07 (priorità media).** Limitazione all'intensità degli interventi di utilizzazione. Nelle attività di taglio ed esbosco, fin dai tempi lontani, la copertura al suolo veniva garantita dal rilascio delle chiome (pollini e matricine). Nel caso di specie, già il 30% della superficie (5.500 + 2.700 mq) in termini di copertura sarà garantito dal fatto che gli interventi saranno nulli o blandi, mentre con il taglio della dotazione cedua a gruppi (vedasi Azione IN2) la copertura al suolo sarà garantita nella misura in cui la dote sarà omogeneamente distribuita secondo le seguenti modalità.



Allegato A

COMUNE	FOGLIO	PART.	SUPERFICIE BOSCATA (MQ)	SUPERFICIE BOSCATA HABITAT "FORESTE PANNONICHE BALCANICHE" 91M0 - (MQ)	SUPERFICIE BOSCATA NO HABITA (MQ)	DA CONVERTIRE AD ALTO FUSTO (MQ)	N. PIANTE DA RILASCIARE A DOTE	N.PIANTE DA RILASCIARE A DOTE/HA
SEPINO	46	184	27.300	20.000	7.300	5.500	220	400
		181						
		135						
		142						
		147						
		146						
		142						
		180						
		185						
		182						
		183						
		186						
		145						
TOTALE			27.300	20.000	7.300	5.500	220	400

COMUNE	FOGLIO	PART.	SUPERFICIE BOSCATA (MQ)	SUPERFICIE BOSCATA HABITAT "FORESTE PANNONICHE BALCANICHE" (MQ)	SUPERFICIE BOSCATA NO HABITA (MQ)	SUPERFICIE DA UTILIZZARE A CEDUO A GRUPPI (MQ)	N. PIANTE DA RILASCIARE A DOTE	N.PIANTE DA RILASCIARE A DOTE/HA
SEPINO	46	184	27.300,00	27.300,00	7.300,00	19.100,00	306	160
		181						
		135						
		142						
		147						
		146						
		142						
		180						
		185						
		182						
		183						
		186						
		145						
TOTALE			27.300	27.300		19.100	306	





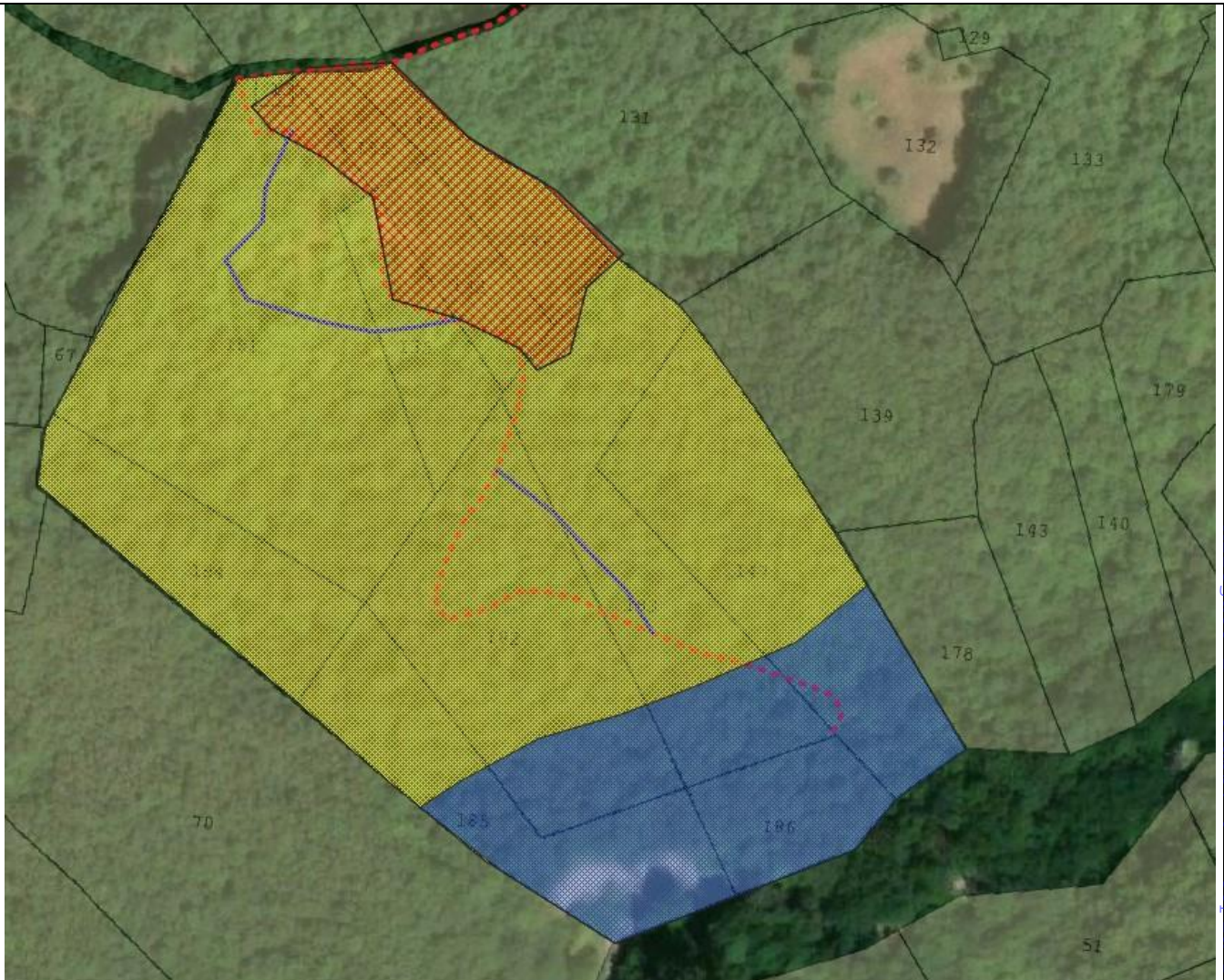

Superficie da utilizzare a ceduo matricinato a gruppi = MQ			
19.100			
PIANTE DA RILASCIARE A DOTE (media 160 unita/ha)			
Classe diametrica	Piante da lasciare a dote	Area di insidenza unitaria (mq)	Area di insidenza totale (mq)
15	120	14,6	1.752
20	84	21,9	1.840
25	42	28,1	1.180
30	36	34,9	1.256
30	26	38,5	1.001
Totale	308		7.029

Superficie	Superficie (mq)	area di copertura insidenza (mq)	percentuale copertura
Superficie ceduo a gruppi	19.110	7.029	36,78%
Superficie avviamento alto fusto	5.460	5.400	98,90%
Superficie libera evoluzione	2.730	2.730	100,00%
Totale superficie	27.300	15.159	55,53%

- **Azione RE23 (priorità bassa).** Dovranno essere rilasciati gli individui arbustivi su almeno il 10% delle zone sottoposte a interventi selvicolturali. Il conduttore provvederà al rilascio di individui arbustivi su almeno il 10% delle zone sottoposte a interventi selvicolturali.
- **Azione RE24 (priorità media):** Rilascio piante di grandi dimensioni. In considerazione che il bosco ha un'età stimata intorno ai 25 anni circa e che dalla precedente utilizzazione sono state asportate tutte le piante di maggiori dimensioni, allo stato non sono presenti piante appartenenti a tale categoria dimensionale.
- **Azione RE25 (priorità alta).** Dalla verifica dello stato dei luoghi, non si sono rinvenute piante morte in piedi e/o a terra.
- **Azione RE26 (priorità bassa). Rilascio di specie secondarie.** Tutte le piante ascrivibili come specie secondarie quali carpini, aceri, frassini saranno lasciate a dote il conduttore non dovrà utilizzarle, al fine di consentire e garantire una sufficiente diversità in termini di composizione specifica e di struttura.





- ✓  Libera evoluzione 10%
- ✓  Tagli di avviamento ad alto fusto
- ✓  Particelle boscate SAVARESE
- ✓  Rilievo in campo IBP
- ✓  Percorsi IPB
- ✓  piste di esbosco



Allegato A

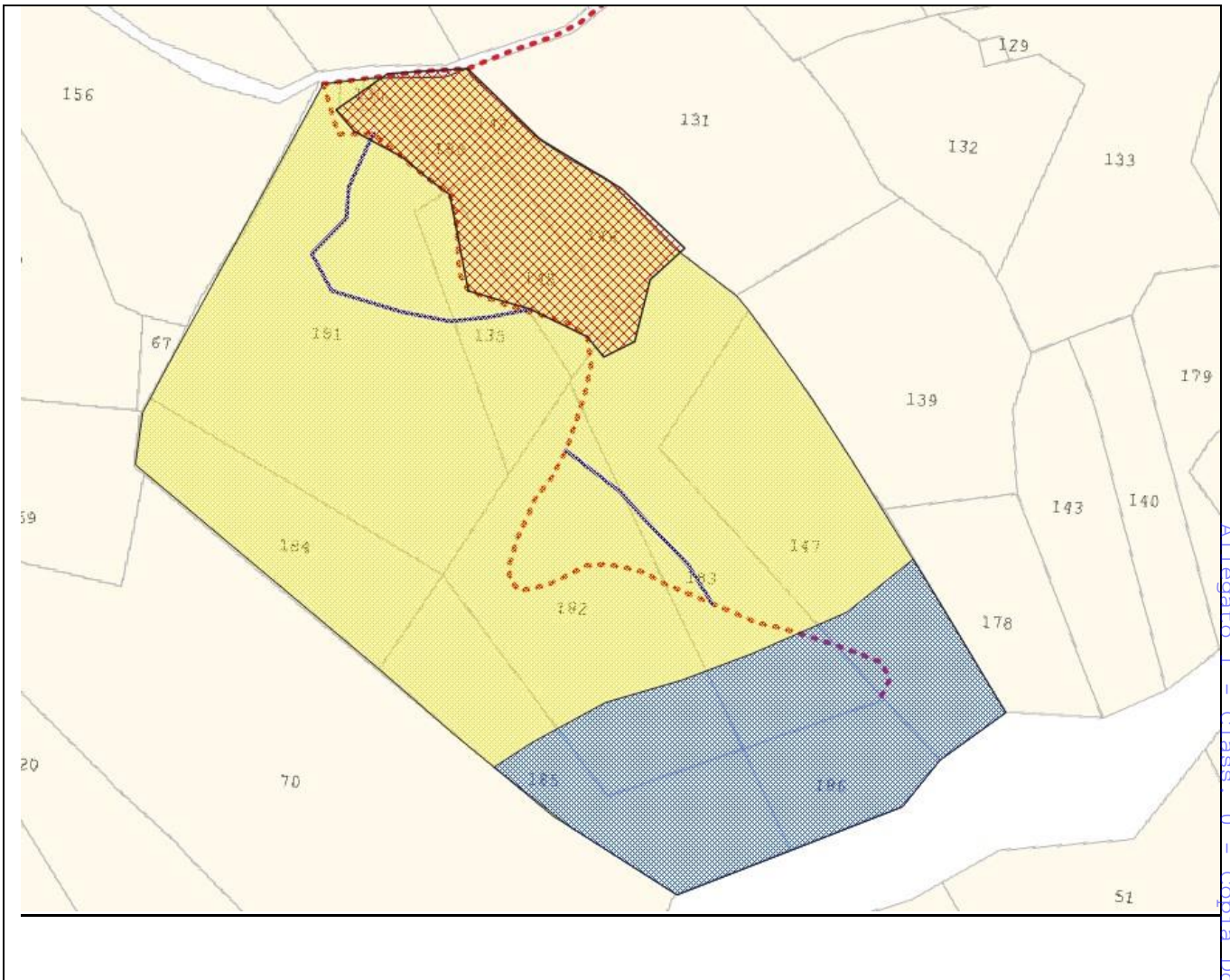

REGIONE MOLISE GIUNTA REGIONALE
Protocollo Arrivo N. 8092/2025 del 20-01-2025
Allegato 1 - Class. 0 - Copia Documento

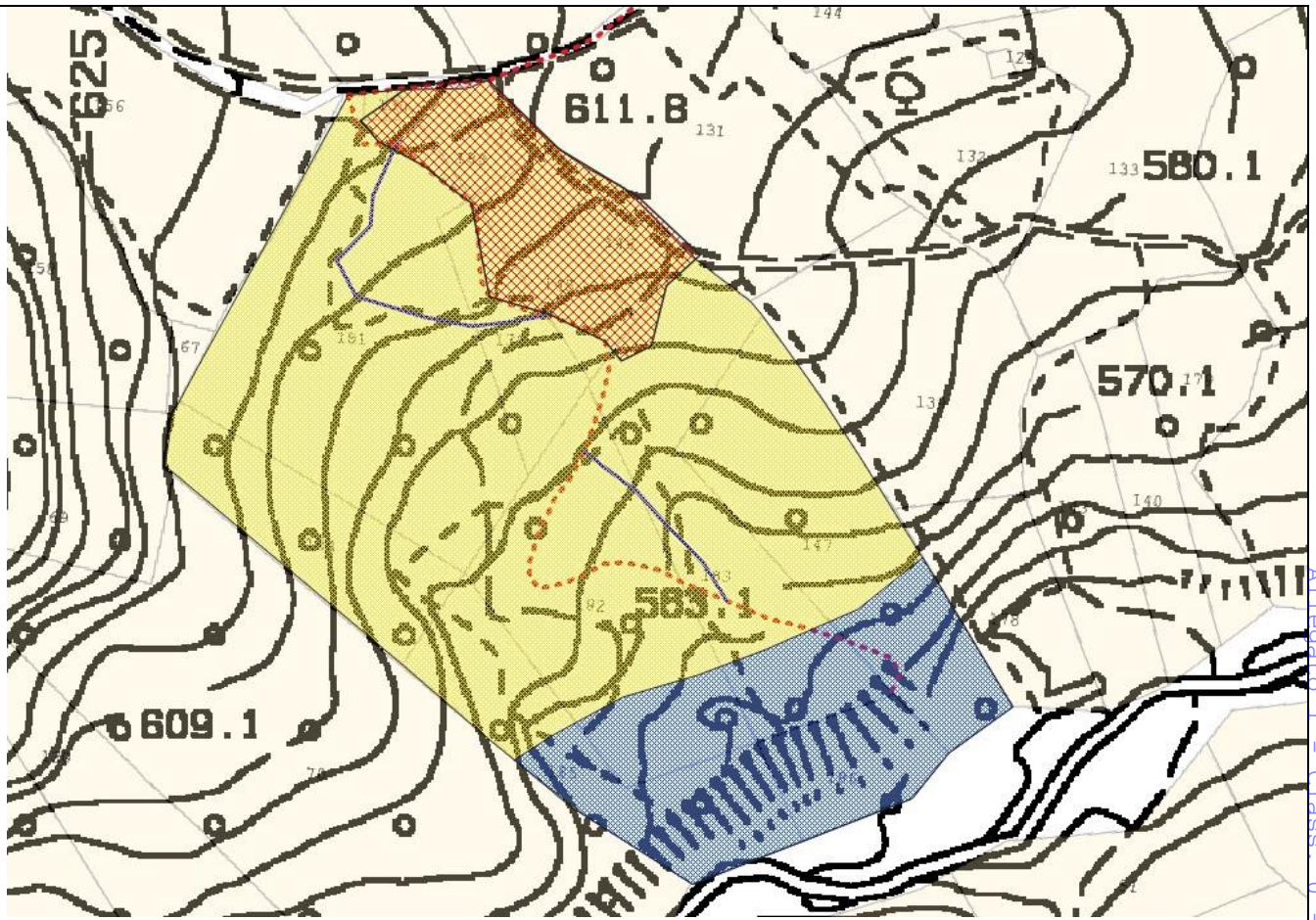







- ✓  Libera evoluzione 10%
- ✓  Tagli di avviamento ad alto fusto
- ✓  Particelle boscate SAVARESE
- ✓  Rilievo in campo IBP
- ✓  Percorsi IPB
- ✓  piste di esbosco



Foto 1 - Situazione del bosco ceduo matricinato.



Foto 2 - Area prossima al torrente Riofratto da convertire ad alto fusto.



Foto 3 - Misura mediante cavallettamento pollone a dote.

CALCOLO DELL'IPB

Per il calcolo dell'IPB (Indice di Biodiversità Potenziale), la metodologia utilizzata ha riguardato un camminamento libero per quota parte all'interno dell'intera compresa boscata, dove sono state verificati i seguenti parametri:

- *struttura;*
- *stadio evolutivo;*
- *rinnovazione;*
- *presenza di legno morto;*
- *presenza di microhabitat;*
- *presenza di acquiferi;*
- *presenza di danni da ungulati.*



Comune di Sepino (Foglio 46 - particelle n. 184-181-135-142-147-146-142-180-185-182-183-186-145)

Fattore		Rilievo 1 Camminamento libero
Specie autoctone	A	5,00
Struttura verticale della vegetazione	B	2,00
Legno morto	C	2,00
	D	2,00
Alberi vivi di grandi dimensioni	E	1,00
Alberi vivi con dendromicrohabitat	F	2,00
Ambienti aperti	G	1,00
Continuità temporale della copertura forestale	H	5,00
Ambienti acquatici	I	2,00
Ambienti rocciosi	J	2,00

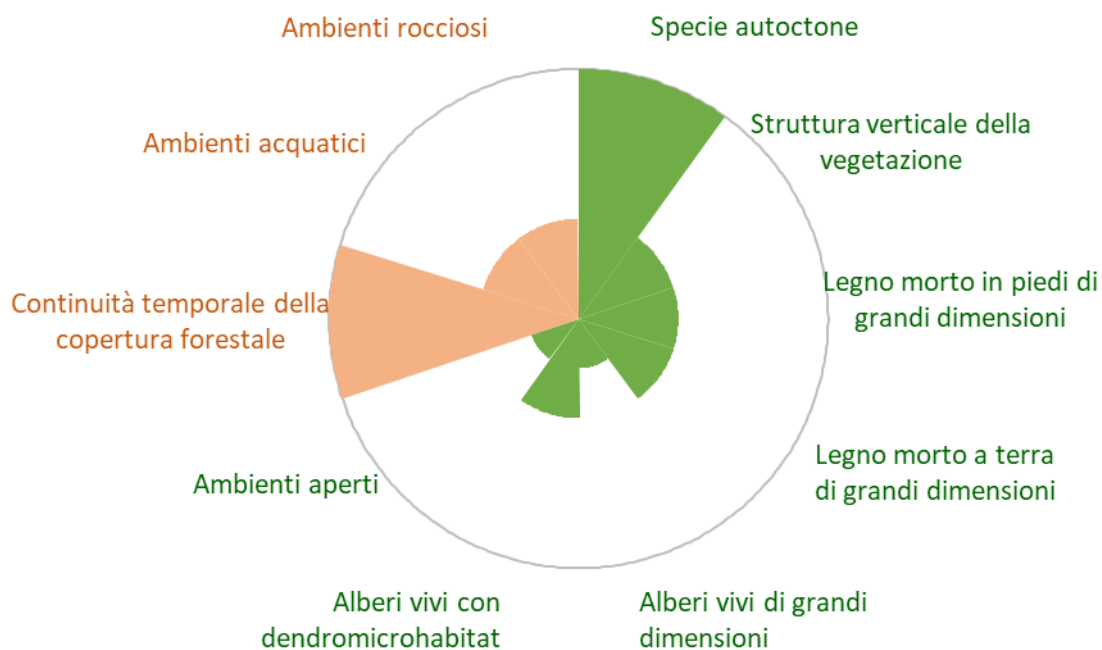

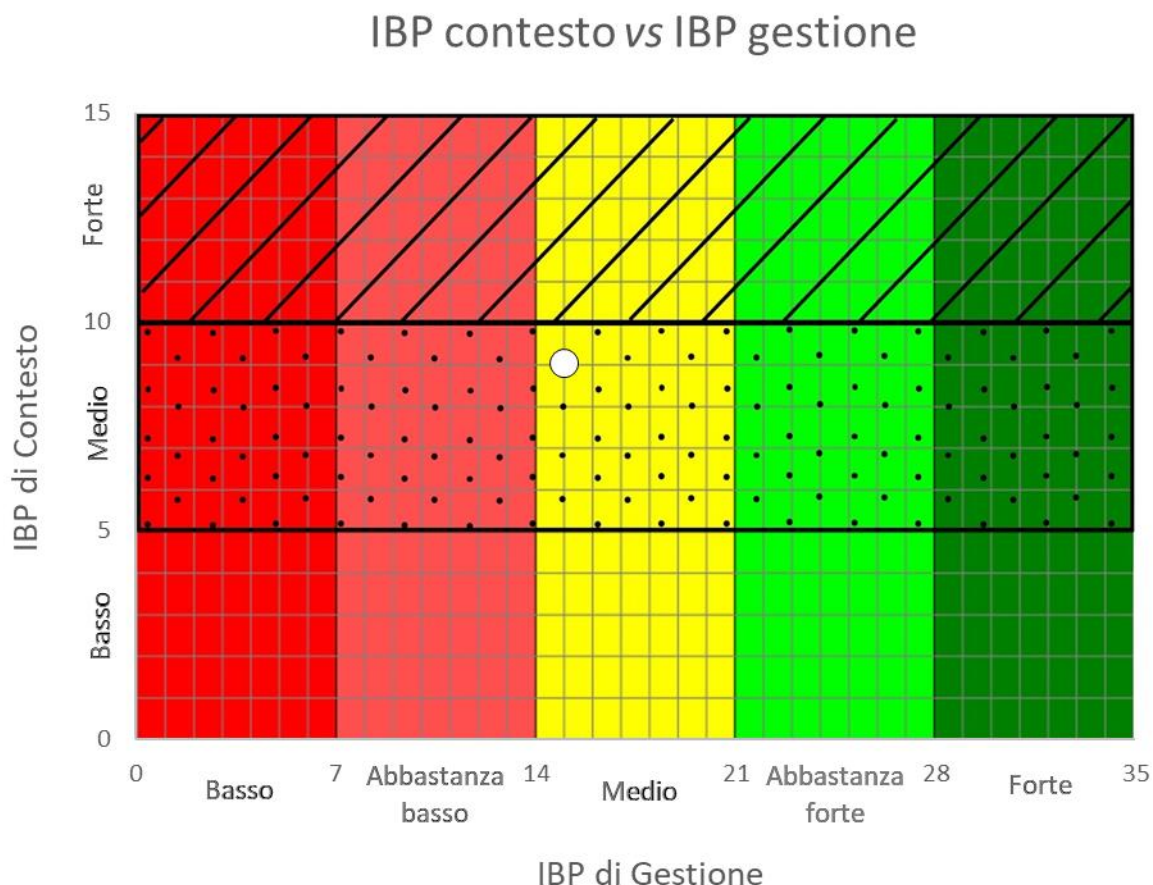

Commento IBP

L'IBP riscontrato si attesta in una situazione medio-basso, con valore di **15**. Per aumentare le piante morte in piedi saranno effettuate n. 7 cercinature su polloni aventi diametro compreso tra 15 e 20 cm. Dall'analisi dei fattori esaminati emerge che le utilizzazioni forestali previste non comporteranno una riduzione dei valori rilevati ante intervento e che, nel complesso, l'IPB assumerà valori uguali o superiori a termine delle utilizzazioni.

4.1 - Documentazione: allegati tecnici e cartografici a scala adeguata

(barrare solo i documenti disponibili eventualmente allegati alla proposta)

☒ **File vettoriali/shape della localizzazione dell'P/P/P/I/A**

☐ Carta zonizzazione di Piano/Programma

☒ **DOCUMENTAZIONE FOTOGRAFICA**

☒ **PLANIMETRIA SU ORTOFOTO**

Altri elaborati tecnici:



4.2 - CONDIZIONI D'OBBLIGO (n.b.: da non compilare in caso di screening semplificato)	Se, Si , il proponente si assume la piena responsabilità dell'attuazione delle Condizioni d'Obbligo riportate nella proposta.		Condizioni d'obbligo rispettate per l'habitat 91M0: IN02 – IN04 – IN05 – IN08 – IN09 – RE07 – RE23 – RE24 – RE25 – RE26	
Il P/P/P/I/A è stato elaborato ed è conforme al rispetto della Condizioni d'Obbligo ? <input checked="" type="checkbox"/> Si <input type="checkbox"/> No	Se, No , perché:			
SEZIONE 5 - DECODIFICA DEL PIANO/PROGETTO/INTERVENTO/ATTIVITA' (compilare solo parti pertinenti)				
E' prevista trasformazione di uso del suolo?	<input type="checkbox"/> SI	<input checked="" type="checkbox"/> NO	<input type="checkbox"/> PERMANENTE	<input type="checkbox"/> TEMPORANEA
Se, Si , cosa è previsto:				
Sono previste movimenti terra/sbancamenti/scavi?	<input type="checkbox"/> SI <input checked="" type="checkbox"/> NO	Verranno livellate od effettuati interventi di spietramento su superfici naturali?	SI <input checked="" type="checkbox"/> NO	
Se, Si , cosa è previsto:		Se, Si , cosa è previsto:		
Sono previste aree di cantiere e/o aree di stoccaggio materiali/terreno asportato/etc.? <input checked="" type="checkbox"/> SI <input type="checkbox"/> NO		Se, Si , cosa è previsto: PICCOLE AREE DI IMPOSTO PER LEGNAME ESBOSCATO		
E' necessaria l'apertura o la sistemazione di piste di accesso all'area?	<input checked="" type="checkbox"/> SI <input type="checkbox"/> NO	Le piste verranno ripristinate a fine dei lavori/attività?	<input checked="" type="checkbox"/> SI <input type="checkbox"/> NO	



<p>Se, Si, cosa è previsto: RIAPERTURA DI PISTE FORESTALI ESISTENTI PER L'ESBOSCO DI MATERIALE LEGNOSO, SENZA MOVIMENTI DI TERRA. VERRANNO INVERO RIAPARTE E PULITE LE VECCHIA CUNETTE LATERALI PER LO SGRONDO SUPERFICIALE DELLE ACQUE METEORICHE</p>		<p>Se, Si, cosa è previsto: LIVELLAMENTO SUPERFICIALE</p>
<p>E' previsto l'impiego di tecniche di ingegneria naturalistica e/o la realizzazione di interventi finalizzati al miglioramento ambientale?</p> <p><input type="checkbox"/> Si <input checked="" type="checkbox"/> No</p>		<p>Se, Si, descrivere:</p> <p>.....</p> <p>.....</p> <p>.....</p>
Specie vegetali	<p>E' previsto il taglio/esbosco/rimozione di specie vegetali?</p> <p><input checked="" type="checkbox"/> SI</p> <p><input type="checkbox"/> NO</p>	<p>Se, SI, descrivere:</p> <p>TAGLIO DELLA DOTAZIONE CEDUA A CARICO DEL CERRO (QUERCUS CERRIS) CON RILACIO DI POLLONI E MATRICINE. Il prelievo di massa legnosa interesserà gli esemplari di cerro (Quercus cerris), roverella (Quercus pubescens).</p> <p>SARANNO LASCIATE A DOTE TUTTE LE PIANTE DI ACERO MONTANO, ACERO CAMPESTRE</p>
	<p>La proposta è conforme alla normativa nazionale e/o regionale riguardante le specie vegetali alloctone e le attività di controllo delle stesse (es. eradicazione)?</p> <p><input checked="" type="checkbox"/> SI</p> <p><input type="checkbox"/> NO</p>	<p>Sono previsti interventi di piantumazione/rinverdimento/messa a dimora di specie vegetali?</p> <p><input type="checkbox"/> SI</p> <p><input checked="" type="checkbox"/> NO</p> <p>Se, Si, cosa è previsto:</p> <p>.....</p> <p>.....</p> <p>.....</p> <p>Indicare le specie interessate:</p>



Specie animali	La proposta è conforme alla normativa nazionale e/o regionale riguardante le specie animali alloctone e la loro attività di gestione? <input checked="" type="checkbox"/> SI <input type="checkbox"/> NO	Sono previsti interventi di controllo/immissione/ripopolamento/allevamento di specie animali o attività di pesca sportiva? <input type="checkbox"/> SI <input checked="" type="checkbox"/> NO <input type="checkbox"/> Se, Si , cosa è previsto: Indicare le specie interessate:	
	Mezzi meccanici	Mezzi di cantiere o mezzi necessari per lo svolgimento dell'intervento	<ul style="list-style-type: none">➤ Pale meccaniche, escavatrici, o altri mezzi per il movimento terra:➤ Mezzi pesanti (Camion, dumper, autogru, gru, betoniere, asfaltatori, rulli compressori):➤ Mezzi aerei o imbarcazioni (elicotteri, aerei, barche, chiatte, draghe, pontoni):
Fonti di inquinamento e produzione di rifiuti	La proposta prevede la presenza di fonti di inquinamento (luminoso, chimico, sonoro, acquatico, etc.) o produzione di rifiuti? <input checked="" type="checkbox"/> SI <input type="checkbox"/> NO	La proposta è conforme alla normativa nazionale e/o regionali di settore? <input checked="" type="checkbox"/> SI <input type="checkbox"/> NO Descrivere: TUTTI GLI ATTREZZI A MOTORE SARANNO DOTATI DI DISPOSITIVI MECCANICI PER LA RIDUZIONE DEL RUMORE E DEI FUMI (MARMITTE CATALITICHE)	
Interventi edilizi		<input type="checkbox"/> Permesso a costruire <input type="checkbox"/> Permesso a costruire in sanatoria <input type="checkbox"/> Condono <input type="checkbox"/> DIA/SCIA	Estremi provvedimento o altre informazioni utili:
Per interventi edilizi su strutture preesistenti Riportare il titolo edilizio in forza al quale è stato realizzato l'immobile e/o struttura oggetto di intervento			



	<input type="checkbox"/> Altro	
Manifestazioni	<ul style="list-style-type: none">➤ Numero presunto di partecipanti:➤ Numero presunto di veicoli coinvolti nell'evento (moto, auto, biciclette, etc.):➤ Numero presunto di mezzi di supporto (ambulanze, vigili del fuoco, forze dell'ordine, mezzi aerei o navali):➤ Numero presunto di gruppi elettrogeni e/o bagni chimici:	
Per manifestazioni, gara, motoristiche, eventi sportivi, spettacoli pirotecnici, sagre, etc.		
Attività ripetute	Descrivere: IL TAGLIO DI UTILIZZAZIONE AVVERRÀ NEL CORSO DI 5 ANNI <u>(da ottobre 2025 e fino al 30 dicembre 2030)</u> IN RELAZIONE ALLE ESIGENZE DI APPROVVIGIONAMENTO DEL MATERIALE LEGNOSO	
L'attività/intervento si ripete annualmente/periodicamente alle stesse condizioni? <input checked="" type="checkbox"/> Si <input type="checkbox"/> No	Possibili varianti - modifiche:	
La medesima tipologia di proposta ha già ottenuto in passato parere positivo di V.Inc.A? <input checked="" type="checkbox"/> Si <input type="checkbox"/> No		
Se, Si , allegare e citare precedente parere in "Note".		
SEZIONE 6 - CRONOPROGRAMMA AZIONI PREVISTE PER IL P/P/P/I/A		
Descrivere:	Leggenda: <input type="checkbox"/>	



Anni 2025- 2026- 2027-2028- 2029-2030	Gennaio	Febbraio	Marzo	Aprile	Maggio	Giugno	Luglio	Agosto	Settembre	Ottobre	Novembre	Dicembre
1° sett.	Taglio, allestimento, esbosco	Taglio, allestimento, esbosco	Taglio, allestimento, esbosco	Taglio, allestimento, esbosco	SOSPENSIONE LAVORI						Taglio, allestimento, esbosco	Taglio, allestimento, esbosco
2° sett.	Taglio, allestimento, esbosco	Taglio, allestimento, esbosco	Taglio, allestimento, esbosco	Taglio, allestimento, esbosco						Taglio, allestimento, esbosco	Taglio, allestimento, esbosco	Taglio, allestimento, esbosco
3° sett.	Taglio, allestimento, esbosco	Taglio, allestimento, esbosco	Taglio, allestimento, esbosco	Taglio, allestimento, esbosco						Taglio, allestimento, esbosco	Taglio, allestimento, esbosco	Taglio, allestimento, esbosco
4° sett.	Taglio, allestimento, esbosco	Taglio, allestimento, esbosco	Taglio, allestimento, esbosco	Taglio, allestimento, esbosco						Taglio, allestimento, esbosco	Taglio, allestimento, esbosco	Taglio, allestimento, esbosco



Allegato A

Ditta/Società	Proponente/ Professionista incaricato	Firma e/o Timbro	Luogo e data
Valentino Savarese, [REDACTED] [REDACTED] [REDACTED] [REDACTED]	Dott. For. Marco Maio		Sepino, 5 gennaio 2025

(compilare solo le parti necessarie in relazione alla tipologia della proposta)

*** le singole Regioni e PP.AA possono adeguare, integrare e/o modificare le informazioni presenti nel presente Format sulla base delle esigenze operative o peculiarità territoriali, prevedendo, se del caso, anche Format specifici per particolari attività settoriali.*

REGIONE MOLISE GIUNTA REGIONALE
Protocollo Arrivo N. 8092/2025 del 20-01-2025
Allegato 1 - Class. 0 - Copia Documento