



FORMAT DI SUPPORTO SCREENING DI V.INC.A per Piani/Programmi/Progetti/Interventi/Attività – PROPONENTE**	
Oggetto P/P/P/I/A:	“Progetto di taglio di un bosco di proprietà privata” in agro al comune di Fornelli (IS) in località “Le Fruscelle”.
<p><input type="checkbox"/> Piano/Programma (definizione di cui all’art. 5, comma 1, lett e) del D.lgs. 152/06)</p> <p><input checked="" type="checkbox"/> Progetto/intervento (definizione di cui all’art. 5, comma 1, lett g) del D.lgs. 152/06)</p> <p>Il progetto/intervento ricade nelle tipologie di cui agli Allegati II, II bis, III e IV alla Parte Seconda del D.Lgs. 152/06 e s.m.i.</p> <p><input type="checkbox"/> Si indicare quale tipologia: .....</p> <p><input checked="" type="checkbox"/> No</p> <p>Il progetto/intervento è finanziato con risorse pubbliche?</p> <p><input type="checkbox"/> Si indicare quali risorse: .....</p> <p><input checked="" type="checkbox"/> No</p> <p>Il progetto/intervento è un'opera pubblica?</p> <p><input type="checkbox"/> Si</p> <p><input checked="" type="checkbox"/> No</p> <p><input type="checkbox"/> Attività (qualsiasi attività umana non rientrante nella definizione di progetto/intervento che possa avere relazione o interferenza con l'ecosistema naturale)</p> <p><input type="checkbox"/> PROPOSTE PRE-VALUTATE ( VERIFICA DI CORRISPONDENZA )</p>	
Tipologia P/P/P/I/A:	<p><input type="checkbox"/> Piani faunistici/piani ittici</p> <p><input type="checkbox"/> Calendari venatori/ittici</p> <p><input type="checkbox"/> Piani urbanistici/paesaggistici</p> <p><input type="checkbox"/> Piani energetici/infrastrutturali</p> <p><input type="checkbox"/> Altri piani o programmi.....</p> <p><input type="checkbox"/> Ristrutturazione / manutenzione edifici DPR 380/2001</p> <p><input type="checkbox"/> Realizzazione ex novo di strutture ed edifici</p> <p><input type="checkbox"/> Manutenzione di opere civili ed infrastrutture esistenti</p> <p><input type="checkbox"/> Manutenzione e sistemazione di fossi, canali, corsi d’acqua</p> <p><input type="checkbox"/> Attività agricole</p> <p><input checked="" type="checkbox"/> Attività forestali</p> <p><input type="checkbox"/> Manifestazioni motoristiche, ciclistiche, gare cinofile, eventi sportivi, sagre e/o spettacoli pirotecnici, eventi/riprese cinematografiche e spot pubblicitari etc.</p> <p><input type="checkbox"/> Altro (specificare)</p> <p>.....</p> <p>.....</p>
Proponente:	Dott. For Michele Viani incaricato dal sig. Antonio Tedeschi addetto al taglio su superfici boscate di proprietà privata.

**SEZIONE 1 - LOCALIZZAZIONE ED INQUADRAMENTO TERRITORIALE**

Regione: **Molise**

Comune: **Fornelli** Prov.: **Isernia**

Località/Frazione: **"Le Fruscelle"**.

Indirizzo: ----

*Contesto localizzativo*

- ☐ Centro urbano  
☐ Zona periurbana  
☐ Aree agricole  
☐ Aree industriali  
☒ Aree naturali  
☐ .....

Particelle catastali:  
(se utili e necessarie)

Foglio catastale n.  
24; particelle n:  
232 (parte)

Coordinate geografiche:  
(se utili e necessarie)

LAT.

LONG.

Si rimanda agli shape file allegati alla presente.

S.R.: WGS 84/UTM 33

Nel caso di **Piano o Programma**, descrivere area di influenza e attuazione e tutte le altre informazioni pertinenti:

.....

.....

**SEZIONE 2 – LOCALIZZAZIONE P/P/P/I/A IN RELAZIONE AI SITI NATURA 2000**
**SITI NATURA 2000**
**ZSC**

cod.

**IT 7212168**
**"Valle Porcina – Torrente Vandra - Cesarata "**
**IT \_ \_ \_ \_ \_**
**IT \_ \_ \_ \_ \_**

E' stata presa visione degli Obiettivi di Conservazione, delle Misure di Conservazione, e/o del Piano di Gestione e delle Condizioni d'Obbligo eventualmente definite del Sito/i Natura 2000 ? ☒ Si ☐ No

Citare, l'atto consultato: Piano di gestione del SIC, DPGR N. 35/2016 ,DGR N. 772/2015

**2.1** - Il P/P/P/I/A interessa aree naturali protette nazionali o regionali?

☐ Si ☐ No

**Aree Protette ai sensi della Legge 394/91:** EUAP \_ \_ \_ \_ \_

.....

Eventuale nulla osta/autorizzazione/parere rilasciato dell'Ente Gestore dell'Area Protetta (se disponibile e già rilasciato):

.....

.....

## 2.2 - Per P/P/P/I/A esterni ai siti Natura 2000:

- Sito cod. IT \_\_\_\_\_ distanza dal sito: ..... ( \_ metri)
- Sito cod. IT \_\_\_\_\_ distanza dal sito: ..... ( \_ metri)
- Sito cod. IT \_\_\_\_\_ distanza dal sito: ..... ( \_ metri)

Tra i siti Natura 2000 indicati e l'area interessata dal P/P/P/I/A, sono presenti elementi di discontinuità o barriere fisiche di origine naturale o antropica (es. diversi reticoli idrografici, centri abitati, infrastrutture ferroviarie o stradali, zone industriali, etc.)??

☐ Si ☐ No

Descrivere:

.....

.....

## SEZIONE 3 – SCREENING MEDIANTE VERIFICA DI CORRISPONDENZA DI PROPOSTE PRE-VALUTATE

Si richiede di avviare la procedura di Verifica di Corrispondenza per P/P/P/I/A pre-valutati?

☐ Si ☒ No

*Se, Sì, il presentare il Format alla sola Autorità competente al rilascio dell'autorizzazione finale del P/P/P/I/A, e compilare elementi sottostanti. Se No si richiede di avviare screening specifico.*

## PRE-VALUTAZIONI – per proposte già assoggettate a screening di incidenza

### PROPOSTE PRE-VALUTATE:

**Si dichiara**, assumendosi ogni responsabilità, che il piano/progetto/intervento/attività rientra ed è conforme a quelli già **pre-valutati** da parte dell'Autorità competente per la Valutazione di Incidenza, e pertanto non si richiede l'avvio di uno screening di incidenza specifico?

*(n.b.: in caso di risposta negativa (**NO**), si richiede l'avvio di screening specifico)*

☐ SI  
☒ NO

*Se, Sì, esplicitare in modo chiaro e completo il riferimento all'Atto di pre-valutazione nell'ambito del quale il P/P/P/I/A rientra nelle tipologie assoggettate positivamente a screening di incidenza da parte dell'Autorità competente per la V.Inc.A e compilare le successive sezioni 4 e 4.1:*

.....

.....

.....

## SEZIONE 4 – DESCRIZIONE E DECODIFICA DEL P/P/P/I/A DA ASSOGGETTARE A SCREENING

### RELAZIONE DESCRITTIVA DETTAGLIATA DEL P/P/P/I/A

In qualità di incaricato al taglio della superficie sita in località "Le Fruscelle" in agro al comune di Fornelli (IS), il sig. Antonio Tedeschi ha conferito l'incarico per la redazione di un apposito screening di incidenza ambientale al firmatario Dott. For. Michele Viani regolarmente iscritto all'albo dei Dottori Agronomi e Forestali delle Province di Campobasso e Isernia al n. 347.

Per un'analisi dettagliata della proprietà boscata il **soprassuolo** in esame è costituito da un ceduo di cerro (*Quercus cerris* L.) a fine turno, di età stimata intorno ai **20** anni. Il soprassuolo è composto da individui di

cerro, o rovere (*Quercus petraea*) in ottime condizioni vegetative, con matricine del turno e di 2T. La struttura verticale è sostanzialmente biplana, con le matricine di cerro nel piano dominante e spessine di Cerro nel piano dominato.

Il soprassuolo boschivo si presenta come un bosco ceduo la cui composizione specifica vede una prevalenza di Cerro (*Quercus cerris*) nel piano dominante, con presenza di individui di classe diametrica più elevata vista la presenza delle matricine del vecchio turno lasciate a dote. Lo strato arbustivo è composto per lo più da edera, ginepro e rovi che trovano spazio nelle chiarie; lo strato erbaceo è composto principalmente da graminacee che si insediano nel sottobosco grazie agli spazi aperti che favoriscono una maggiore penetrazione della luce solare.

La densità del popolamento è adeguata ed è dunque garantita l'irraggiamento al suolo nella maggior parte delle ore diurne.

Di seguito vengono riportati in forma tabellare i dati catastali della presente:

Numero Progressivo	Comune	Foglio	Particelle	Località	Superficie m <sup>2</sup>			Habitat	Intervento
					ha	are	ca		
1	Fornelli	24	232	Le Fruscelle	00	64	84	91M0	Utilizzazione Boschiva
			Superficie catastale(mq)≡		6.484 m <sup>2</sup>				
			Superficie intervento(mq)≡		1.435 m <sup>2</sup>				

Restando nell'ottica della tutela della biodiversità, favorendone l'aumento all'interno del popolamento, nell'area di saggio realizzata ai fini dell'elaborazione dei dati dendrometrici e per la simulazione di taglio, sono stati rilasciati un esempio di pianta seccaggiosa segnata con vernice blu ad 1,30 m da terra. Le piante da lasciare a dote del bosco dovranno essere scelte sulla scorta delle indicazioni fornite attraverso una simulazione di taglio condotta all'interno delle aree di saggio realizzate sul popolamento in esame e nel rispetto delle P.M.P.F; in particolare, al fine di fornire delle indicazioni in termini di dati dendroauxometrici e strutturali, sono state condotte delle aree di saggio all'interno delle quali è stata condotta la simulazione di taglio con segnatura, con vernice spray di colore blu degli esempi di piante da rilasciare.

Inoltre, come si evince dalle tabelle sottostanti, che riportano i principali parametri dendroauxometrici del popolamento in esame (pre e post-intervento), verranno rilasciate un adeguato numero di piante ad ettaro ed una considerevole dendromassa, il tutto al fine di garantire anche il 50% di copertura del soprassuolo.

CERRO												
AREA DI SAGGIO 1 PARTICELLA: 232 SUP: 200 m <sup>2</sup> COORD WGS 84 : N= 41°34'54" E=14°09'05"												
	Classe diametrica	N° piante a dote	N° piante al taglio	N° piante Totale	g/unitaria (mq)	g/piante a dote (mq)	g/piante al taglio (mq)	g/Tot (mq)	Volume unitario (mc)	relativo_P iante a dote (mc)	relativo_P iante al taglio	totale relativo (mc)
Polloni	5		4	4	0,001963	0	0,007854	0,007854	0,0082	0	0,0328	0,0328
	6		7	7	0,002827	0	0,019792	0,019792	0,0117	0	0,0819	0,0819
	7		2	2	0,003848	0	0,007697	0,007697	0,016	0	0,032	0,032
	8		4	4	0,005027	0	0,020106	0,020106	0,0208	0	0,0832	0,0832
	9		6	6	0,006362	0	0,03817	0,03817	0,0264	0	0,1584	0,1584
	10		7	7	0,007854	0	0,054978	0,054978	0,0326	0	0,2282	0,2282
	11	1	3	4	0,009503	0,009503	0,02851	0,038013	0,0394	0,0394	0,1182	0,1576
Matricine 2t	12		2	2	0,01131	0	0,022619	0,022619	0,0468	0	0,0936	0,0936
	15	1	2	3	0,017671	0,017671	0,035343	0,053014	0,17	0,17	0,34	0,51
Matricine 3t	20	1		1	0,031416	0,031416	0	0,031416	0,28	0,28	0	0,28
	25			0	0,049087	0	0	0	0,45	0	0	0
	30			0	0,070686	0	0	0	0,69	0	0	0
	<b>TOT_IAS</b>	3	37	40	-	0,058591	0,23507	0,29366	-	0,4894	1,1683	1,6577
	<b>TOTALE ad ha</b>	150	1850	2000	-	2,929535	11,75348	14,68302	-	24,47	58,415	82,885
										% V/Piante a dote		
										29,5		

### Curva di popolamento AdS 1



Come evidenziato dai dati dendrometrici calcolati, resterà a dote del bosco una dendromassa superiore al 20% e allo stesso tempo, in ragione della qualità delle matricine rilasciate a dote e dei polloni meglio affrancati sulle ceppaie sarà assicurato il 50% della copertura al suolo come di seguito dimostrato:

### Copertura chiome AdS 1:

Classe diametrica	Area d'insidenz a della chioma (mq/per pianta)	ADS	
		N. Piante a dote	Area d'insidenza tot. per classe diam. (mq/per
11	17,46	1	17,46
15	32,68	1	32,68
20	49,80	1	49,80
<b>Tot. ADS</b>		<b>3</b>	<b>99,94</b>
<b>Tot. ad ettaro</b>		<b>150</b>	<b>4997</b>
<b>Copertura media ad ettaro (mq/ha)</b>			<b>4997mq/ha</b>
<b>% Copertura forestale post intervento</b>			<b>50%</b>

Per il soprassuolo in esame l'intervento proposto è un **"taglio ceduo con rilascio di matricine"**. L'orientamento selvicolturale che si attribuisce al bosco in esame è stabilito sulla base delle esigenze presenti e future del popolamento dal punto di vista **bioecologico, economico e funzionale**, secondo i modelli della **selvicoltura di qualità**, compatibili con i principi della **gestione sostenibile (naturalistica)**.

Al fine di favorire la permanenza e lo sviluppo della specie prevalente l'intervento proposto consiste nel mantenere la forma di governo a ceduo matricinato con rilascio di 150 matricine/ha; la scelta delle matricine verrà effettuata in funzione delle buone norme selvicolturali scegliendo le piante in grado di resistere all'isolamento dopo il taglio, con chioma vigorosa, buon rapporto di snellezza d/h, in buono stato fitosanitario, non eccessivamente ramosi e preferibilmente sviluppatasi da seme, di origine gamica o, in assenza, del pollone meglio affrancato sulla ceppaia.

La scelta delle matricine è stata orientata, oltre che sugli allievi di età del turno (T), anche sulle piante 2T e 3T, ossia due e tre volte il turno ove fossero presenti, come riscontrabile dalla curva di popolamento post-intervento, costruita attraverso la simulazione di taglio condotta nell'area di saggio rappresentativa del soprassuolo.

In virtù dei tagli effettuati nella medesima superficie, si prevede un rilascio maggiore di matricine al fine di garantire una maggiore copertura al suolo da parte delle chiome delle piante candidate, con lo scopo di favorire il mantenimento delle caratteristiche ecologiche della stazione.

L'orientamento selvicolturale che si attribuisce al bosco in esame è stabilito sulla base delle esigenze presenti e future del popolamento dal punto di vista **bioecologico, economico e funzionale**, secondo i modelli della **selvicoltura di qualità**, compatibili con i principi della **gestione sostenibile (naturalistica)**.

L'intervento, in coerenza con il Piano di Gestione della ZSC, punta al **mantenimento del governo ad alto fusto e del ceduo, diversificando però la struttura del soprassuolo**, tramite il **rilascio di piante delle specie accessorie**, secondo l'approccio proposto dal progetto SUMMACOP, che vede **l'alternanza di zone governate ad alto fusto, a ceduo e zone da lasciare a libera evoluzione**, nell'ottica di una gestione multifunzionale e sostenibile dei boschi. Forme di governo a ceduo non sono indicate in quanto porterebbero un'ulteriore ed eccessiva apertura del popolamento.

Gli interventi selvicolturali proposti, quindi, sono:

- **Ceduo matricinato 150 matricine/ha su circa 1.005 m<sup>2</sup>;**
- **Aree ecotonali da lasciare a libera evoluzione, su circa 143 m<sup>2</sup>;**
- **Avviamento all'alto fusto su circa 287 m<sup>2</sup>.**

Di seguito si riporta uno stralcio cartografico con l'individuazione delle varie aree d'intervento a seconda del trattamento selvicolturale proposto, rimandando agli shapefile ed alle cartografie allegate alla presente per una maggiore comprensione:

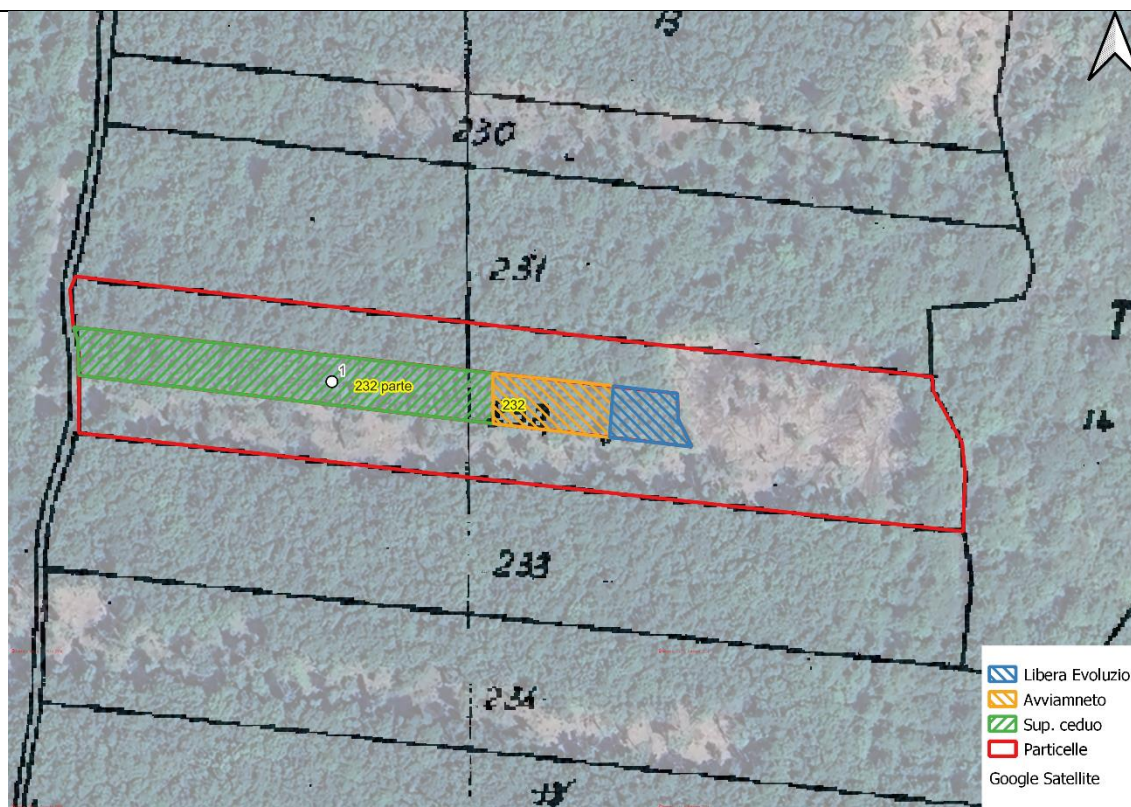

La maggior parte del soprassuolo boschivo vedrà il mantenimento del **ceduo matricinato su circa 1.005 m<sup>2</sup>**.

Nel rispetto delle prescrizioni definite nelle schede d'azione del piano di gestione ZSC IT7212168 "Valle Porcina - Torrente Vandra - Cesarata", per l'**habitat 91M0** l'intervento è volto al:

- Rilascio del 50% di copertura del soprassuolo ottenuto attraverso il rilascio di piante di varie classi diametriche, che in virtù del loro portamento ed ampiezza di chioma, garantiscono la copertura richiesta;
- 20% di dendromassa lasciata a dote: come si evince dai valori medi riportati, nonché da quelli singoli analizzati per area di saggio, si riscontra una percentuale di volume di piante a dote maggiore del 20%;
- Mosaicizzazione degli interventi, con alternanza di zone a ceduo, zone ad alto fusto e boschi a evoluzione naturale/guidata. L'azione interessa gli habitat forestali governati a ceduo. L'azione si concretizza prevedendo all'interno della zona d'intervento almeno un 10 a libera evoluzione e almeno un 20% di zone in conversione tramite avviamento
- Rilascio di individui arborei di diverse classi di età con rilascio del numero specificato di piante/ha tra quelle di maggiori dimensioni, indipendentemente dallo stato vegetativo e dalla specie. Due piante/ha negli habitat 91AA, tre piante/ha negli habitat 91L0, cinque piante/ha negli altri habitat.

- Nell' area di saggio, o nelle sue vicinanze, sono state individuate e contrassegnate con vernice spray di colore blu raffigurante una X, piante di maggiori dimensioni da rilasciare a dote del popolamento per favorire la nidificazione dell'avifauna, come riportato nei contenuti fotografici allegati alla presente;

- Non possono essere abbattuti gli alberi morti ancora in piedi e non può essere asportato il legno morto a terra. Possono essere abbattuti e asportati gli alberi morti con diametro superiore ai 20 cm qualora superino il valore di 5 elementi a ettaro.

**- Nell' area di saggio, o nelle sue vicinanze, sono state individuate e contrassegnate con vernice spray di colore blu raffigurante un bollo, piante seccaginose ancora in piedi e a terra da rilasciare a dote del popolamento per favorire la nidificazione dell'avifauna, come riportato nei contenuti fotografici allegati alla presente;**

In assenza di piante seccaginose nelle fasi di utilizzazione si interverrà con cercinature localizzate degli individui da rilasciare a dote;

- Incentivazione all'aumento dei turni nella gestione dei cedui di almeno dieci anni rispetto al turno minimo delle P.M.P.F in vigore;
- Incentivazione alla conversione dei cedui in fustaie attraverso il metodo dell'avviamento, su superfici inferiori ai dieci ha/corpo.

L'importanza della funzione di conservazione della biodiversità che svolgono le foreste, ribadita anche nella nuova Strategia forestale europea 2030, sottolinea la necessità dell'adozione di modalità gestionali adeguate che ne garantiscano la tutela. A questo proposito nell'ambito del progetto LIFE17 GIE/IT/000561 GoProFor e, recepita con Determinazione Dirigenziale n.2425 del 07-05-2024 dalla Regione Molise, è stata sviluppata sulla base di criteri riconosciuti, una metodologia che prevede l'adozione di misure integrative e/o compensative nell'ambito della progettazione forestale, che tengano conto degli aspetti legati alla conservazione della biodiversità.

La metodologia proposta si appoggia sull'adozione dell'Indice di Biodiversità Potenziale (IBP) basato su 10 fattori, che permette di avere una stima della biodiversità potenziale di una data foresta.

Nella fase di rilievo in campo per la raccolta dei dati, la metodologia scelta è il percorso totale (particella forestale percorsa per circa **1.435 m<sup>2</sup>** e valutata dal punto di vista dei 10 fattori dell'IBP). Nella fase di acquisizione dei dati è stata scelta la scheda di rilevamento per la Regione Mediterranea tenendo conto delle caratteristiche della vegetazione dei popolamenti indagati.

In virtù dei parametri raccolti nella fase di campo, i punteggi ottenuti dall'indagine IBP sono rappresentati in forma grafica come segue:

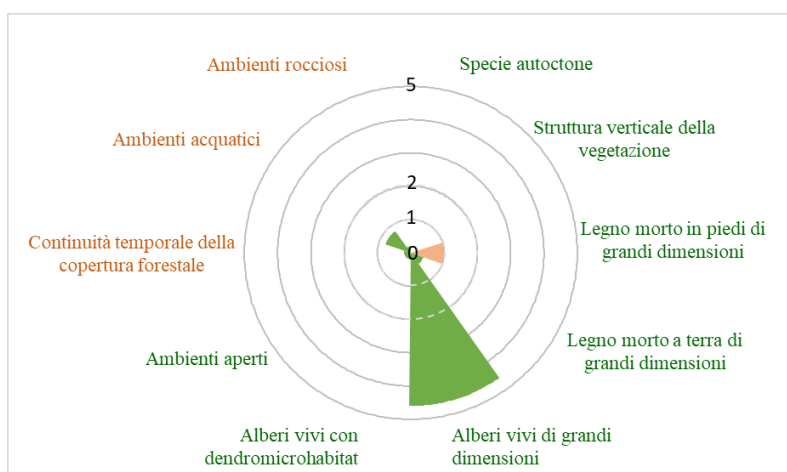

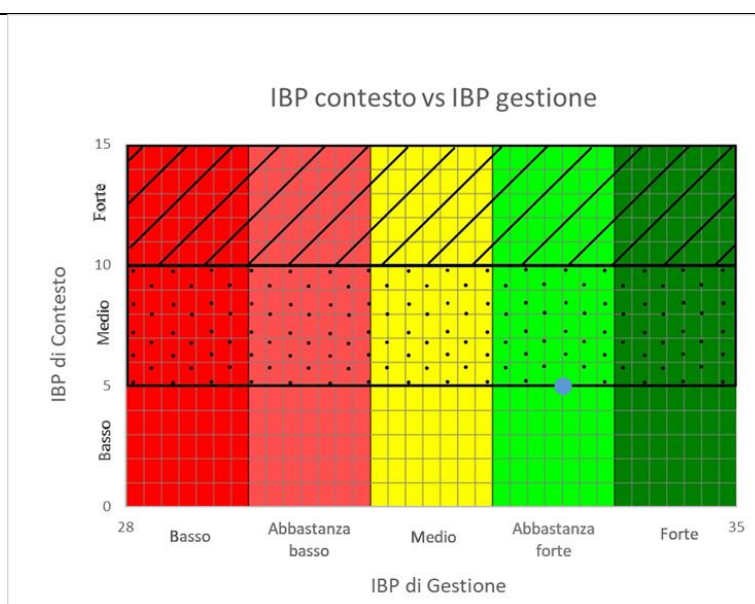

Per concludere, si può affermare che l'intervento è mirato alla protezione e tutela della biodiversità non solo vegetale ma anche animale; infatti, l'aumento del legno morto in piedi e a terra, il rilascio di piante ad invecchiamento indefinito che costituiscono un potenziale ricovero adatto alla nidificazione e predisposti alla formazione di dendromicrohabitat (dendrotelmi, cavità, rami morti, ecc), garantiscono il potenziale aumento della fauna autoctona.

*\*Per ulteriori dettagli si rimanda alla relazione tecnica/progetto di taglio in allegato.*

#### 4.1 - Documentazione: allegati tecnici e cartografici a scala adeguata

*(barrare solo i documenti disponibili eventualmente allegati alla proposta)*

- ☒ File vettoriali/shape della localizzazione dell'P/P/I/A
- ☐ Carta zonizzazione di Piano/Programma
- ☐ Relazione di Piano/Programma
- ☒ Planimetria di progetto e delle eventuali aree di cantiere
- ☒ Ortofoto con localizzazione delle aree di P/I/A e eventuali aree di cantiere
- ☒ Documentazione fotografica *ante operam*

- ☐ Eventuali studi ambientali disponibili

☒ Altri elaborati tecnici:

**A1\_Relazione Tecnica/Progetto di taglio**

**A2\_Documentazione fotografica;**

**A3\_Elaborati cartografici.**

**4.2 - CONDIZIONI D'OBBLIGO** (n.b.:  
da non compilare in caso di screening  
semplificato)

Se, **Si**, il proponente si assume la  
piena responsabilità dell'attuazione

Condizioni d'obbligo rispettate:

➤ .....

Il P/P/P/I/A è stato elaborato ed è conforme al rispetto della <b>Condizioni d'Obbligo?</b>  <input type="checkbox"/> Si <input type="checkbox"/> No	delle Condizioni d'Obbligo riportate nella proposta.  Riferimento all'Atto di individuazione delle Condizioni d'Obbligo: ..... .....		➤ ..... ➤ ..... ➤ ..... ➤ ..... ➤ .....	
	Se, <b>No</b> , perché: ..... .....			
<b>SEZIONE 5 - DECODIFICA DEL PIANO/PROGETTO/INTERVENTO/ATTIVITA'</b> (compilare solo parti pertinenti)				
E' prevista trasformazione di uso del suolo?	<input type="checkbox"/> SI	<input checked="" type="checkbox"/> NO	<input type="checkbox"/> PERMANENTE	<input type="checkbox"/> TEMPORANEA
Se, <b>Si</b> , cosa è previsto: ..... .....				
Sono previste movimenti terra/sbancamenti/scavi?	<input type="checkbox"/> SI  <input checked="" type="checkbox"/> NO	Verranno livellate od effettuati interventi di spietramento su superfici naturali?		<input type="checkbox"/> SI <input checked="" type="checkbox"/> NO
Se, <b>Si</b> , cosa è previsto: ..... .....		Se, <b>Si</b> , cosa è previsto: ..... .....		
Sono previste aree di cantiere e/o aree di stoccaggio materiali/terreno asportato/etc.?  <input type="checkbox"/> SI <input checked="" type="checkbox"/> NO		Se, <b>Si</b> , cosa è previsto: ..... .....		
E' necessaria l'apertura o la sistemazione di piste di accesso all'area?	<input type="checkbox"/> SI <input checked="" type="checkbox"/> NO	Le piste verranno ripristinate a fine dei lavori/attività?		<input type="checkbox"/> SI <input type="checkbox"/> NO
Se, <b>Si</b> , cosa è previsto: ..... .....		Se, <b>Si</b> , cosa è previsto: ..... .....		
E' previsto l'impiego di tecniche di ingegneria naturalistica e/o la realizzazione di interventi finalizzati al miglioramento ambientale?  <input type="checkbox"/> Si <input checked="" type="checkbox"/> No		Se, <b>Si</b> , descrivere: ..... .....		

<b>Specie vegetali</b>	<p>E' previsto il taglio/esbosco/rimozione di specie vegetali?</p> <p><input checked="" type="checkbox"/> SI <input type="checkbox"/> NO</p>	<p>Se, <b>SI</b>, descrivere:</p> <p>Taglio di un bosco ceduo di Cerro e Rovere.</p>	
<p>La proposta è conforme alla normativa nazionale e/o regionale riguardante le specie vegetali alloctone e le attività di controllo delle stesse (es. eradicazione)?</p> <p><input checked="" type="checkbox"/> SI <input type="checkbox"/> NO</p>		<p>Sono previsti interventi di piantumazione/rinverdimento/messa a dimora di specie vegetali?</p> <p><input type="checkbox"/> SI <input checked="" type="checkbox"/> NO</p> <p>Se, <b>SI</b>, cosa è previsto:</p> <p>.....</p> <p>.....</p> <p>.....</p> <p>Indicare le specie interessate: .....</p>	
<b>Specie animali</b>	<p>La proposta è conforme alla normativa nazionale e/o regionale riguardante le specie animali alloctone e la loro attività di gestione?</p> <p><input checked="" type="checkbox"/> SI <input type="checkbox"/> NO</p>	<p>Sono previsti interventi di controllo/immissione/ripopolamento/allevamento di specie animali o attività di pesca sportiva?</p> <p><input type="checkbox"/> SI <input checked="" type="checkbox"/> NO <input type="checkbox"/></p> <p>Se, <b>SI</b>, cosa è previsto:</p> <p>.....</p> <p>.....</p> <p>.....</p> <p>Indicare le specie interessate: .....</p>	
<b>Mezzi meccanici</b>	<p>Mezzi di cantiere o mezzi necessari per lo svolgimento dell'intervento</p>	<ul style="list-style-type: none"> <li>○ Pale meccaniche, escavatrici, o altri mezzi per il movimento terra:</li> <li>✓ Mezzi pesanti (Camion, dumper, autogru, gru, betoniere, asphaltatori, rulli compressori):</li> <li>○ Mezzi aerei o imbarcazioni (elicotteri, aerei, barche, chiatte, draghe, pontoni):</li> </ul>	<p>.....</p> <p>.....</p> <p>Trattore forestale per le operazioni di esbosco</p> <p>.....</p> <p>.....</p>



Fonti di inquinamento o produzione di rifiuti	La proposta prevede la presenza di fonti di inquinamento (luminoso, chimico, sonoro, acquatico, etc.) o produzione di rifiuti?	La proposta è conforme alla normativa nazionale e/o regionali di settore? <div style="text-align: center;"> <input checked="" type="checkbox"/> SI   <input type="checkbox"/> NO         </div> Descrivere: emissioni acustiche e in atmosfera causate dalle operazioni di utilizzazione forestale (abbattimento, allestimento, concentramento ed esbosco)	
	<input checked="" type="checkbox"/> SI <input type="checkbox"/> NO		
Interventi edilizi		<input type="checkbox"/> Permesso a costruire <input type="checkbox"/> Permesso a costruire in sanatoria <input type="checkbox"/> Condono <input type="checkbox"/> DIA/SCIA <input type="checkbox"/> Altro .....	Estremi provvedimento o altre informazioni utili: ..... ..... .....
Per interventi edilizi su strutture preesistenti Riportare il titolo edilizio in forza al quale è stato realizzato l'immobile e/o struttura oggetto di intervento			
Manifestazioni		<input checked="" type="checkbox"/> Numero presunto di partecipanti: <input checked="" type="checkbox"/> Numero presunto di veicoli coinvolti nell'evento (moto, auto, biciclette, etc.): <input checked="" type="checkbox"/> Numero presunto di mezzi di supporto (ambulanze, vigili del fuoco, forze dell'ordine, mezzi aerei o navali): <input checked="" type="checkbox"/> Numero presunto di gruppi elettrogeni e/o bagni chimici:	
Per manifestazioni, gara, motoristiche, eventi sportivi, spettacoli pirotecnici, sagre, etc.			
Attività ripetute		Descrivere:	
L'attività/intervento si ripete annualmente/periodicamente alle stesse condizioni? <div style="text-align: center;"> <input type="checkbox"/> Si   <input type="checkbox"/> No         </div>		..... ..... ..... ..... .....	
La medesima tipologia di proposta ha già ottenuto in passato parere positivo di V.Inc.A? <div style="text-align: center;"> <input type="checkbox"/> Si   <input type="checkbox"/> No         </div> Se, <b>Si</b> , allegare e citare precedente parere in "Note".		Possibili varianti - modifiche: ..... ..... Note: ..... .....	
SEZIONE 6 - CRONOPROGRAMMA AZIONI PREVISTE PER IL P/P/P/I/A			

Descrivere:

Le operazioni di utilizzazione forestale rispetteranno le norme vigenti in materia (L.R. 6/200 e P.M.P.F della provincia di Isernia), tuttavia, i tempi e le modalità delle utilizzazioni potranno subire dei differimenti e delle modifiche in funzione delle fasi biologiche della fauna presente nel sito.

Leggenda:

- ☐ .....
- ☐ .....
- ☐



## CEDUO

Anno: 2024	Gennaio	Febbraio	Marzo	Aprile	Maggio	Giugno	Luglio	Agosto	Settembre	Ottobre	Novembre	Dicembre
------------	---------	----------	-------	--------	--------	--------	--------	--------	-----------	---------	----------	----------

1° sett.	X
2° sett.	X
3° sett.	X
4° sett.	X

Anno: 2025	Gennaio	Febbraio	Marzo	Aprile	Maggio	Giugno	Luglio	Agosto	Settembre	Ottobre	Novembre	Dicembre
------------	---------	----------	-------	--------	--------	--------	--------	--------	-----------	---------	----------	----------

1° sett.	X	X	X	X	X	X	X
2° sett.	X	X	X	X	X	X	X
3° sett.	X	X	X	X	X	X	X
4° sett.	X	X	X	X	X	X	X

Anno: 2026	Gennaio	Febbraio	Marzo	Aprile	Maggio	Giugno	Luglio	Agosto	Settembre	Ottobre	Novembre	Dicembre
------------	---------	----------	-------	--------	--------	--------	--------	--------	-----------	---------	----------	----------

1° sett.	X	X	X	X	X	X	X
2° sett.	X	X	X	X	X	X	X
3° sett.	X	X	X	X	X	X	X
4° sett.	X	X	X	X	X	X	X

Anno: <b>2027</b>	Gennaio	Febbraio	Marzo	Aprile	Maggio	Giugno	Luglio	Agosto	Settembre	Ottobre	Novembre	Dicembre
-------------------	---------	----------	-------	--------	--------	--------	--------	--------	-----------	---------	----------	----------

1° sett.	X	X	X	X	X	X	X	X
2° sett.	X	X	X	X	X	X	X	X
3° sett.	X	X	X	X	X	X	X	X
4° sett.	X	X	X	X	X	X	X	X

Anno: 2028	Gennaio	Febbraio	Marzo	Aprile	Maggio	Giugno	Luglio	Agosto	Settembre	Ottobre	Novembre	Dicembre
------------	---------	----------	-------	--------	--------	--------	--------	--------	-----------	---------	----------	----------

1° sett.	X	X	X	X	X	X	X
2° sett.	X	X	X	X	X	X	X
3° sett.	X	X	X	X	X	X	X
4° sett.	X	X	X	X	X	X	X



## AVVIAMENTO

Anno: 2024	Gennaio	Febbraio	Marzo	Aprile	Maggio	Giugno	Luglio	Agosto	Settembre	Ottobre	Novembre	Dicembre
------------	---------	----------	-------	--------	--------	--------	--------	--------	-----------	---------	----------	----------

1° sett.	X
2° sett.	X
3° sett.	X
4° sett.	X

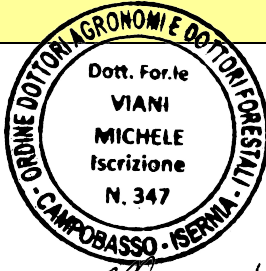

Anno: 2025	Gennaio	Febbraio	Marzo	Aprile	Maggio	Giugno	Luglio	Agosto	Settembre	Ottobre	Novembre	Dicembre
1° sett.	X	X				X	X	X	X	X	X	X
2° sett.	X	X				X	X	X	X	X	X	X
3° sett.	X	X				X	X	X	X	X	X	X
4° sett.	X	X				X	X	X	X	X	X	X
Anno: 2026	Gennaio	Febbraio	Marzo	Aprile	Maggio	Giugno	Luglio	Agosto	Settembre	Ottobre	Novembre	Dicembre
1° sett.	X	X				X	X	X	X	X	X	X
2° sett.	X	X				X	X	X	X	X	X	X
3° sett.	X	X				X	X	X	X	X	X	X
4° sett.	X	X				X	X	X	X	X	X	X
Anno: 2027	Gennaio	Febbraio	Marzo	Aprile	Maggio	Giugno	Luglio	Agosto	Settembre	Ottobre	Novembre	Dicembre
1° sett.	X	X				X	X	X	X	X	X	X
2° sett.	X	X				X	X	X	X	X	X	X
3° sett.	X	X				X	X	X	X	X	X	X
4° sett.	X	X				X	X	X	X	X	X	X
Anno: 2028	Gennaio	Febbraio	Marzo	Aprile	Maggio	Giugno	Luglio	Agosto	Settembre	Ottobre	Novembre	Dicembre
1° sett.	X	X				X	X	X	X	X	X	X
2° sett.	X	X				X	X	X	X	X	X	X
3° sett.	X	X				X	X	X	X	X	X	X
4° sett.	X	X				X	X	X	X	X	X	X

Ditta/Società	Proponente/ Professionista incaricato	Firma e/o Timbro	Luogo e data
Sig. Antonio Tedeschi	Dott. For Michele Viani	 	Civitanova del Sannio (IS), lì 20/12/2024

(compilare solo le parti necessarie in relazione alla tipologia della proposta)

**\*\* le singole Regioni e PP.AA possono adeguare, integrare e/o modificare le informazioni presenti nel presente Format sulla base delle esigenze operative o peculiarità territoriali, prevedendo, se del caso, anche Format specifici per particolari attività settoriali.**