



FORMAT DI SUPPORTO SCREENING DI V.INC.A per Piani/Programmi/Progetti/Interventi/Attività – PROPONENTE**	
Oggetto P/P/P/I/A:	“Ripulitura e messa in sicurezza alberatura stradale” in agro al comune di Fornelli (IS) in località “Pantaneccio”.
<p><input type="checkbox"/> Piano/Programma (definizione di cui all’art. 5, comma 1, lett e) del D.lgs. 152/06)</p> <p><input checked="" type="checkbox"/> Progetto/intervento (definizione di cui all’art. 5, comma 1, lett g) del D.lgs. 152/06)</p> <p>Il progetto/intervento ricade nelle tipologie di cui agli Allegati II, II bis, III e IV alla Parte Seconda del D.Lgs. 152/06 e s.m.i.</p> <p><input type="checkbox"/> Si indicare quale tipologia:</p> <p><input checked="" type="checkbox"/> No</p> <p>Il progetto/intervento è finanziato con risorse pubbliche?</p> <p><input type="checkbox"/> Si indicare quali risorse:</p> <p><input checked="" type="checkbox"/> No</p> <p>Il progetto/intervento è un'opera pubblica?</p> <p><input type="checkbox"/> Si</p> <p><input checked="" type="checkbox"/> No</p> <p><input type="checkbox"/> Attività (qualsiasi attività umana non rientrante nella definizione di progetto/intervento che possa avere relazione o interferenza con l'ecosistema naturale)</p> <p><input type="checkbox"/> PROPOSTE PRE-VALUTATE (VERIFICA DI CORRISPONDENZA)</p>	
Tipologia P/P/P/I/A:	<p><input type="checkbox"/> Piani faunistici/piani ittici</p> <p><input type="checkbox"/> Calendari venatori/ittici</p> <p><input type="checkbox"/> Piani urbanistici/paesaggistici</p> <p><input type="checkbox"/> Piani energetici/infrastrutturali</p> <p><input type="checkbox"/> Altri piani o programmi.....</p> <p><input type="checkbox"/> Ristrutturazione / manutenzione edifici DPR 380/2001</p> <p><input type="checkbox"/> Realizzazione ex novo di strutture ed edifici</p> <p><input type="checkbox"/> Manutenzione di opere civili ed infrastrutture esistenti</p> <p><input type="checkbox"/> Manutenzione e sistemazione di fossi, canali, corsi d’acqua</p> <p><input type="checkbox"/> Attività agricole</p> <p><input checked="" type="checkbox"/> Attività forestali</p> <p><input type="checkbox"/> Manifestazioni motoristiche, ciclistiche, gare cinofile, eventi sportivi, sagre e/o spettacoli pirotecnici, eventi/riprese cinematografiche e spot pubblicitari etc.</p> <p><input type="checkbox"/> Altro (specificare)</p> <p>.....</p> <p>.....</p>
Proponente:	Dott. For Michele Viani incaricato dal sig. Ucci Luigi alla ripulitura su superfici di proprietà privata.

**SEZIONE 1 - LOCALIZZAZIONE ED INQUADRAMENTO TERRITORIALE**Regione: **Molise**Comune: **Fornelli** Prov.: **Isernia**Località/Frazione: **"Pantaneccio"**.

Indirizzo: ----

Contesto localizzativo

- ☐ Centro urbano
☐ Zona periurbana
☐ Aree agricole
☐ Aree industriali
☒ Aree naturali
☐

Particelle catastali:
(se utili e necessarie)Foglio catastale n.
18; particelle n:
1520-631Coordinate geografiche:
(se utili e necessarie)

LAT.

LONG.

S.R.: WGS 84/UTM 33

Si rimanda agli shape file allegati alla presente.

Nel caso di **Piano o Programma**, descrivere area di influenza e attuazione e tutte le altre informazioni pertinenti:**SEZIONE 2 – LOCALIZZAZIONE P/P/P/I/A IN RELAZIONE AI SITI NATURA 2000****SITI NATURA 2000****ZSC**

cod.

IT 7212168**"Valle Porcina – Torrente Vandra - Cesarata "****IT _ _ _ _ _****IT _ _ _ _ _**E' stata presa visione degli Obiettivi di Conservazione, delle Misure di Conservazione, e/o del Piano di Gestione e delle Condizioni d'Obbligo eventualmente definite del Sito/i Natura 2000 ? ☒ Si ☐ No

Citare, l'atto consultato: Piano di gestione del SIC, DPGR N. 35/2016 ,DGR N. 772/2015

2.1 - Il P/P/P/I/A interessa aree naturali protette nazionali o regionali?☐ Si ☐ No**Aree Protette ai sensi della Legge 394/91:** EUAP _ _ _ _ _

Eventuale nulla osta/autorizzazione/parere rilasciato dell'Ente Gestore dell'Area Protetta (se disponibile e già rilasciato):

**2.2 - Per P/P/P/I/A esterni ai siti Natura 2000:**

- Sito cod. IT _____ distanza dal sito: (_ metri)
- Sito cod. IT _____ distanza dal sito: (_ metri)
- Sito cod. IT _____ distanza dal sito: (_ metri)

Tra i siti Natura 2000 indicati e l'area interessata dal P/P/P/I/A, sono presenti elementi di discontinuità o barriere fisiche di origine naturale o antropica (es. diversi reticoli idrografici, centri abitati, infrastrutture ferroviarie o stradali, zone industriali, etc.)??

☐ Si ☐ No

Descrivere:

.....
.....

SEZIONE 3 – SCREENING MEDIANTE VERIFICA DI CORRISPONDENZA DI PROPOSTE PRE-VALUTATE

Si richiede di avviare la procedura di Verifica di Corrispondenza per P/P/P/I/A pre-valutati?

☐ Si ☒ No

Se, Sì, il presentare il Format alla sola Autorità competente al rilascio dell'autorizzazione finale del P/P/P/I/A, e compilare elementi sottostanti. Se No si richiede di avviare screening specifico.

PRE-VALUTAZIONI – per proposte già assoggettate a screening di incidenza**PROPOSTE PRE-VALUTATE:**

Si dichiara, assumendosi ogni responsabilità, che il piano/progetto/intervento/attività rientra ed è conforme a quelli già **pre-valutati** da parte dell'Autorità competente per la Valutazione di Incidenza, e pertanto non si richiede l'avvio di uno screening di incidenza specifico?

*(n.b.: in caso di risposta negativa (**NO**), si richiede l'avvio di screening specifico)*

☐ SI
☒ NO

Se, Sì, esplicitare in modo chiaro e completo il riferimento all'Atto di pre-valutazione nell'ambito del quale il P/P/P/I/A rientra nelle tipologie assoggettate positivamente a screening di incidenza da parte dell'Autorità competente per la V.Inc.A e compilare le successive sezioni 4 e 4.1:

.....
.....
.....
.....

SEZIONE 4 – DESCRIZIONE E DECODIFICA DEL P/P/P/I/A DA ASSOGGETTARE A SCREENING**RELAZIONE DESCRITTIVA DETTAGLIATA DEL P/P/P/I/A**

In qualità di operatore addetto alla ripulitura e messa in sicurezza dell'alberatura stradale sita in località "Pantaneccio" in agro al comune di Fornelli (IS), il sig. Ucci Luigi ha conferito l'incarico per la redazione di un apposito screening di incidenza ambientale al Dott. For. Michele Viani regolarmente iscritto all'albo dei Dottori Agronomi e Forestali delle Province di Campobasso e Isernia al n. 347.

L'alberatura stradale assoggettata alla ripulitura è localizzata in una porzione di terreno di proprietà privata al foglio 18, mappali catastali 1520-631, in agro del comune di Fornelli (IS), in località "Pantanaccio" e, tramite contrattazione privata, il sig. Ucci Luigi risulta come operatore addetto alla ripulitura della medesima.

Le particelle interessate dall'intervento riportate nella tabella riassuntiva in basso sono tutte ubicate all'interno della ZSC IT7212168 "Valle Porcina - Torrente Vandra - Cesarata" e, non presentando habitat alcuno gravante sulle medesime, vengono definite **zone bianche** e, quindi, soggette ad utilizzazione nel rispetto dei criteri e buone pratiche selvicolturali da adottare nei siti della rete Natura 2000, ai sensi del D.G.R. n° 1233 del 21-12-2009.

Nella tabella si riportano i dati catastali della particella oggetto della presente

Numero Progressivo	Comune	Foglio	Particelle	Località	Superficie m ²			Habitat	Intervento
					ha	are	ca		
1	Fornelli	18	1520	Pantanaccio	01	87	80	Nessuno	Ripulitura stradale
2	Fornelli	18	631	Pantanaccio	00	66	60	Nessuno	Ripulitura stradale
					Superficie catastale (mq) \equiv 25.440 m²				
					Superficie d'intervento circa (mq) \equiv 4.441 m²				

L'intervento proposto vede l'abbattimento degli individui maturi presenti al margine di viabilità a manto bitumoso (*strada interpoderale di comunicazione con SR627*) che per presenza di individui di cerro con chiome eccessivamente espanse, presenza di branche seccaginose sporgenti sulla viabilità, densità eccessiva degli stessi – che in futuro porterebbe alla possibilità di schianti e essiccamento delle stesse- si ritiene opportuno l'abbattimento per motivi di sicurezza collettività restando nell'ottica della tutela della biodiversità. Nel rilievo effettuato sono stati rilasciati a dote individui più giovani dominanti dal miglior aspetto fitosanitario, al fine di favorire il mantenimento della copertura la tutela del dissesto idrogeologico. Il rilascio di un numero maggiore o minore di individui a dote verrà effettuata al momento dell'utilizzazione tenendo conto del reale stato fitosanitario degli individui più maturi.

Le piante da lasciare a dote del bosco sono state scelte sulla scorta delle indicazioni fornite da una simulazione di taglio condotta all'interno dell'area di rilievo nel rispetto delle P.M.P.F. con segnatura, con vernice spray di colore rosso, degli esemplari di piante da rilasciare.

Inoltre, come si evince dalle tabelle sottostanti, si riportano i principali parametri dendroauxometrici

AdS 1 (Particella 631)

CERRO											
AREA DI SAGGIO 1 PARTICELLA: 631 SUP: 200 m ² COORD WGS 84 : N= 41°35'36" E=14°08'57"											
Classe diametrica	N° piante a dote Cerro	N° piante al taglio Cerro	N° piante Totale	g/unitaria (mq)	g/piante a dote (mq)	g/piante al taglio (mq)	g/Tot (mq)	Volume unitario Cerro (mc)	Volume relativo_Piante a dote (mc)	Volume relativo_Piante al taglio (mc)	totale relativo (mc)
5			0	0,001963	0	0	0	0,008	0	0	0
10		3	3	0,007854	0	0,023562	0,023562	0,06	0	0,18	0,18
15		6	6	0,017671	0	0,106029	0,106029	0,14	0	0,84	0,84
20	2	2	4	0,031416	0,062832	0,062832	0,125664	0,28	0,56	0,56	1,12
25	1	2	3	0,049087	0,049087	0,098175	0,147262	0,49	0,49	0,98	1,47
30			0	0,070686	0	0	0	0,76	0	0	0
35			0	0,096211	0	0	0	1,09	0	0	0
40			0	0,125664	0	0	0	1,49	0	0	0
TOT_IAS	3	13	16	-	0,111919	0,290597	0,402517	-	1,05	2,56	3,61
TOTALE ad ha	150	650	800	-	5,595962	14,52987	20,12583	-	52,5	128	180,5
										% V/Piante a dote	29%

Curva di popolamento

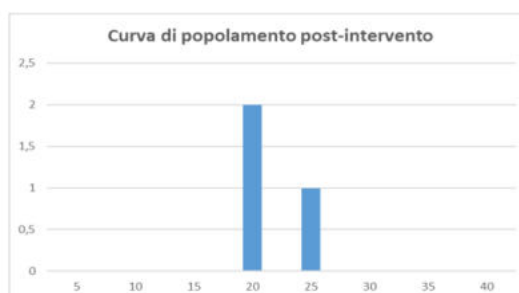
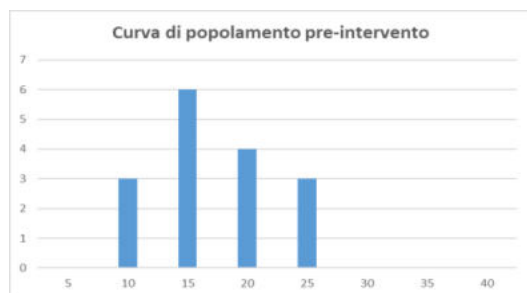

Come evidenziato dai dati dendrometrici calcolati, resterà a dote del bosco il 29% della dendromassa, ottenuta come media dei valori, e allo stesso tempo, in ragione della qualità delle piante a dote da rilasciare, sarà assicurato il 50% della copertura al suolo come definito dalle tabelle di seguito riportate:

Classe diametrica	Area d'insidenza della chioma	ADS 1	
		N. Piante a	Area d'insidenza
20	33,68	2	67,36
25	34,99	1	34,99
Tot. ADS		3	102,35
Tot. ad ettaro		150	5118
Copertura media ad ettaro (mq/ha)			5118mq/ha
% Copertura forestale post intervento			51%

Di seguito si riporta uno stralcio cartografico con l'individuazione dell'area d'intervento per una maggiore comprensione:



Di seguito una rappresentazione delle superficie ricadenti nel SIC IT7212168:



INDICE DI BIODIVERSITA'

L'importanza della funzione di conservazione della biodiversità che svolgono le foreste, ribadita anche nella nuova Strategia forestale europea 2030, sottolinea la necessità dell'adozione di modalità gestionali adeguate che ne garantiscano la tutela. A questo proposito nell'ambito del progetto LIFE17 GIE/IT/000561 GoProFor e, recepita con Determinazione Dirigenziale n.2425 del 07-05-2024 dalla Regione Molise, è stata sviluppata sulla base di criteri riconosciuti, una metodologia che prevede l'adozione di misure integrative e/o compensative

nell'ambito della progettazione forestale, che tengano conto degli aspetti legati alla conservazione della biodiversità.

La metodologia proposta si appoggia sull'adozione dell'Indice di Biodiversità Potenziale (IBP) basato su 10 fattori, che permette di avere una stima della biodiversità potenziale di una data foresta.

Nella fase di rilievo in campo per la raccolta dei dati, la metodologia scelta è il percorso totale (particella forestale percorsa per circa 1.000 m² e valutata dal punto di vista dei 10 fattori dell'IBP). Nella fase di acquisizione dei dati è stata scelta la scheda di rilevamento per la Regione Mediterranea tenendo conto delle caratteristiche della vegetazione dei popolamenti indagati.

In virtù dei parametri raccolti nella fase di campo, i punteggi ottenuti dall'indagine IBP sono rappresentati in forma grafica come segue:

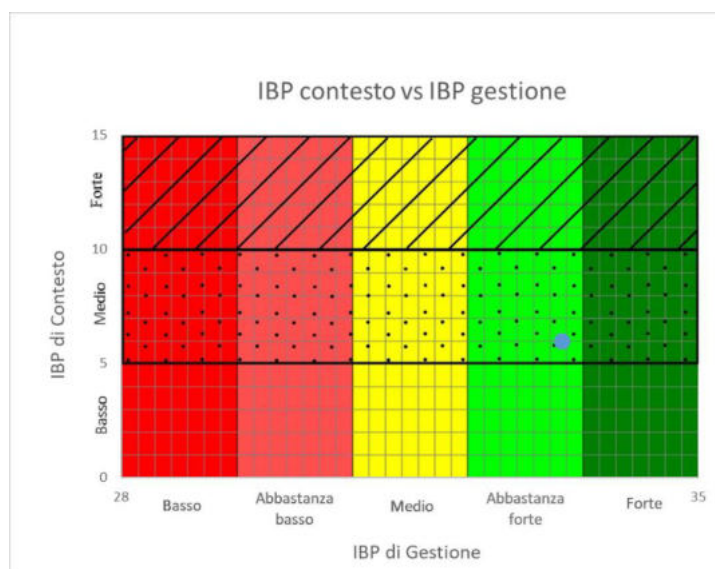
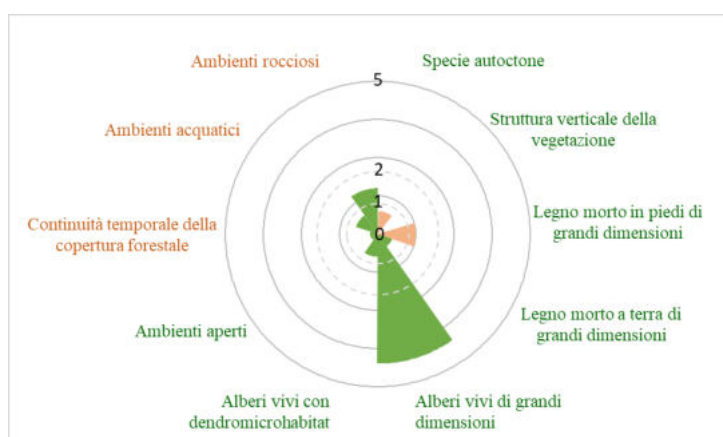

Per la superficie oggetto di utilizzazione che ricade nella ZSC IT 7212168 "Valle Porcina - Torrente Vandra - Cesarata" non presentano alcun habitat d'interesse gravante sulla medesima si prescrivono criteri e buone

pratiche selvicolturali, comuni a tutte le aree, da adottare nei siti della Rete Natura 2000 per una corretta gestione delle aree protette. I criteri vengono così definiti:

- a)** è obbligatorio il rilascio di eventuali alberi morti in piedi o a terra in numero di almeno 2 ad ettaro, come substrato necessario alle funzioni biologiche svolte dagli invertebrati di interesse comunitario (*Rosalia alpina*, *Cerambyx cerdo* e *Osmoderma eremita*), dall'avifauna legata a boschi maturi (come picchi e rapaci diurni e notturni) e dai chiropteri, salvo i casi di lotta fitosanitaria obbligatoria;
- b)** è obbligatorio il rilascio di almeno 2 piante ad ettaro da destinare all'invecchiamento indefinito, scelte tra i soggetti dominanti di maggior diametro e di specie autoctone;
- c)** è obbligatorio il rilascio degli alberi, anche morti, che presentino evidenti cavità utilizzate o utilizzabili dalla fauna a fini riproduttivi o di rifugio, tranne il caso che il rilascio comporti pericolo per la pubblica incolumità. Queste piante non si sommano a quelle previste al punto b);
- d)** favorire la presenza di formazioni erbacee ed arbustive, fitte e varie sotto il profilo compositivo, in corrispondenza di radure interne o ai margini dei boschi. In particolare, tutelare le formazioni con prugnolo e biancospino per mantenere l'ambiente trofico dell'invertebrato di interesse comunitario *Eriogaster catax*, laddove presente;
- e)** è obbligatorio mantenere intatti i cespugli creati dai rami fertili dell'edera per conservare l'habitat della *Callimorpha quadripunctaria*, laddove presente;
- f)** è obbligatorio, durante le attività selvicolturali, adottare le tecniche e strumentazioni utili a evitare il danneggiamento delle tane della fauna selvatica di interesse comunitario e prioritario;
- g)** per la tutela della fauna selvatica di interesse comunitario e prioritario, gli interventi di utilizzazione vanno condotti al di fuori della stagione riproduttiva principale (da ottobre a fine febbraio);
- h)** è obbligatorio contrastare la diffusione delle specie esotiche a carattere infestante mediante il taglio o estirpazione dei soggetti presenti in occasione di ogni taglio selvicolturale;
- i)** nei rimboschimenti, negli imboschimenti, nei rinfoltimenti ed in caso di rinnovazione artificiale è obbligatorio l'uso di specie autoctone;
- j)** gli scarti derivanti dalle attività di taglio - in particolare le parti legnose più giovani ove sono concentrati gli elementi minerali - qualora non vengano destinati ad altro uso, devono essere rilasciati in foresta, preventivamente triturati, per restituire alla stazione una quota della biomassa asportata. Tale pratica è opportuna anche per non intralciare il regolare deflusso delle acque ed evitare di creare cumuli di ramaglia indecomposta, pericolosi per il rischio d'incendi o di attacchi parassitari.

Restando nell'ottica della tutela della biodiversità, favorendone l'aumento all'interno del popolamento, nell'area di rilievo realizzata ai fini dell'elaborazione dei dati dendrometrici e per la simulazione di taglio, sono stati rilasciati un esempio di pianta seccagginosa segnata con vernice ad 1,30 m da terra. Le piante da lasciare a dote del bosco dovranno essere scelte sulla scorta delle indicazioni fornite attraverso una simulazione di taglio condotta all'interno delle aree di rilievo realizzate sul popolamento in esame e nel rispetto delle

P.M.P.F. In particolar modo, al fine di fornire delle indicazioni in termini di dati dendroauxometrici e strutturali, è stata condotta una simulazione di taglio con segnatura, con vernice spray di colore rosso degli esempi di piante da rilasciare.

**Per ulteriori dettagli si rimanda alla relazione tecnica/progetto di taglio in allegato.*

4.1 - Documentazione: allegati tecnici e cartografici a scala adeguata

(barrare solo i documenti disponibili eventualmente allegati alla proposta)

- ☒ File vettoriali/shape della localizzazione dell'P/P/P/I/A
- ☐ Carta zonizzazione di Piano/Programma
- ☐ Relazione di Piano/Programma
- ☒ Planimetria di progetto e delle eventuali aree di cantiere
- ☒ Ortofoto con localizzazione delle aree di P/I/A e eventuali aree di cantiere
- ☒ Documentazione fotografica *ante operam*

- ☐ Eventuali studi ambientali disponibili
- ☒ Altri elaborati tecnici:
- A1_Relazione Tecnica/Progetto di taglio**
- A2_Documentazione fotografica;**
- A3_Elaborati cartografici.**

4.2 - CONDIZIONI D'OBBLIGO *(n.b.: da non compilare in caso di screening semplificato)*

Il P/P/P/I/A è stato elaborato ed è conforme al rispetto della **Condizioni d'Obbligo?**

- ☐ Si
- ☐ No

Se, **Si**, il proponente si assume la piena responsabilità dell'attuazione delle Condizioni d'Obbligo riportate nella proposta.

Riferimento all'Atto di individuazione delle Condizioni d'Obbligo:

.....

.....

Condizioni d'obbligo rispettate:

-
-
-
-
-
-

Se, **No**, perché:

.....

.....

SEZIONE 5 - DECODIFICA DEL PIANO/PROGETTO/INTERVENTO/ATTIVITA'

(compilare solo parti pertinenti)

E' prevista trasformazione di uso del suolo?

☐ SI

☒ NO

☐ PERMANENTE

☐ TEMPORANEA

Se, **Si**, cosa è previsto:

.....

.....

Sono previste movimenti terra/sbancamenti/scavi?

☐ SI

☒ NO

Verranno livellate od effettuati interventi di spietramento su superfici naturali?

☐ SI



☒ NO

Se, Si , cosa è previsto:		Se, Si , cosa è previsto:	
.....		
.....		
Sono previste aree di cantiere e/o aree di stoccaggio materiali/terreno asportato/etc.?		Se, Si , cosa è previsto:	
<input type="checkbox"/> SI <input checked="" type="checkbox"/> NO		
.....		
E' necessaria l'apertura o la sistemazione di piste di accesso all'area?	<input type="checkbox"/> SI <input checked="" type="checkbox"/> NO	Le piste verranno ripristinate a fine dei lavori/attività?	<input type="checkbox"/> SI <input type="checkbox"/> NO
Se, Si , cosa è previsto:		Se, Si , cosa è previsto:	
.....		
.....		
E' previsto l'impiego di tecniche di ingegneria naturalistica e/o la realizzazione di interventi finalizzati al miglioramento ambientale?		Se, Si , descrivere:	
<input type="checkbox"/> Si <input checked="" type="checkbox"/> No		
.....		
Specie vegetali	E' previsto il taglio/esbosco/rimozione di specie vegetali?	Se, Si , descrivere:	
	<input checked="" type="checkbox"/> SI <input type="checkbox"/> NO	Ripulitura e messa in sicurezza alberatura stradale.	
La proposta è conforme alla normativa nazionale e/o regionale riguardante le specie vegetali alloctone e le attività di controllo delle stesse (es. eradicazione)?		Sono previsti interventi di piantumazione/rinverdimento/messa a dimora di specie vegetali?	
<input checked="" type="checkbox"/> SI <input type="checkbox"/> NO		<input type="checkbox"/> SI <input checked="" type="checkbox"/> NO	
		Se, Si , cosa è previsto:	
		
		
		Indicare le specie interessate:	

Specie animali	<p>La proposta è conforme alla normativa nazionale e/o regionale riguardante le specie animali alloctone e la loro attività di gestione?</p> <p><input checked="" type="checkbox"/> SI <input type="checkbox"/> NO</p>	<p>Sono previsti interventi di controllo/immissione/ripopolamento/allevamento di specie animali o attività di pesca sportiva?</p> <p><input type="checkbox"/> SI <input checked="" type="checkbox"/> NO <input type="checkbox"/></p> <p>Se, Si, cosa è previsto:</p> <p>.....</p> <p>.....</p> <p>.....</p> <p>Indicare le specie interessate:</p>	
Mezzi meccanici	<p>Mezzi di cantiere o mezzi necessari per lo svolgimento dell'intervento</p>	<p><input type="checkbox"/> Pale meccaniche, escavatrici, o altri mezzi per il movimento terra:</p> <p><input checked="" type="checkbox"/> Mezzi pesanti (Camion, dumper, autogru, gru, betoniere, asphaltatori, rulli compressori):</p> <p><input type="checkbox"/> Mezzi aerei o imbarcazioni (elicotteri, aerei, barche, chiatte, draghe, pontoni):</p>	<p>.....</p> <p>.....</p> <p>Trattore forestale per le operazioni di esbosco</p> <p>.....</p> <p>.....</p>
Fonti di inquinamento o produzione di rifiuti	<p>La proposta prevede la presenza di fonti di inquinamento (luminoso, chimico, sonoro, acquatico, etc.) o produzione di rifiuti?</p> <p><input checked="" type="checkbox"/> SI <input type="checkbox"/> NO</p>	<p>La proposta è conforme alla normativa nazionale e/o regionali di settore?</p> <p><input checked="" type="checkbox"/> SI <input type="checkbox"/> NO</p> <p>Descrivere: emissioni acustiche e in atmosfera causate dalle operazioni di utilizzazione forestale (abbattimento, allestimento, concentramento ed esbosco)</p>	
<p>Interventi edilizi</p> <p>Per interventi edilizi su strutture preesistenti</p> <p>Riportare il titolo edilizio in forza al quale è stato realizzato l'immobile e/o struttura oggetto di intervento</p>		<p><input type="checkbox"/> Permesso a costruire</p> <p><input type="checkbox"/> Permesso a costruire in sanatoria</p> <p><input type="checkbox"/> Condono</p> <p><input type="checkbox"/> DIA/SCIA</p> <p><input type="checkbox"/> Altro</p>	<p>Estremi provvedimento o altre informazioni utili:</p> <p>.....</p> <p>.....</p> <p>.....</p>
<p>Manifestazioni</p> <p>Per manifestazioni, gara, motoristiche, eventi sportivi, spettacoli pirotecnici, sagre, etc.</p>		<p><input checked="" type="checkbox"/> Numero presunto di partecipanti:</p> <p><input checked="" type="checkbox"/> Numero presunto di veicoli coinvolti nell'evento (moto, auto, biciclette, etc.):</p> <p><input checked="" type="checkbox"/> Numero presunto di mezzi di supporto (ambulanze, vigili del fuoco, forze dell'ordine, mezzi aerei o navali):</p>	<p>.....</p> <p>.....</p> <p>.....</p>

	✓ Numero presunto di gruppi elettrogeni e/o bagni chimici:	
Attività ripetute	Descrivere:	
L'attività/intervento si ripete annualmente/periodicamente alle stesse condizioni?		
<input type="checkbox"/> Si <input type="checkbox"/> No		
La medesima tipologia di proposta ha già ottenuto in passato parere positivo di V.Inc.A?	Possibili varianti - modifiche:	
<input type="checkbox"/> Si <input type="checkbox"/> No		
Se, Si , allegare e citare precedente parere in "Note".	Note:	
SEZIONE 6 - CRONOPROGRAMMA AZIONI PREVISTE PER IL P/P/P/I/A		
Descrivere:		
Le operazioni di utilizzazione forestale rispetteranno le norme vigenti in materia (L.R. 6/200 e P.M.P.F della provincia di Isernia), tuttavia, i tempi e le modalità delle utilizzazioni potranno subire dei differimenti e delle modifiche in funzione delle fasi biologiche della fauna presente nel sito.	Leggenda:	
	<input type="checkbox"/>	
	<input type="checkbox"/>	
	<input type="checkbox"/>	

[illegible]

Ditta/Società	Proponente/ Professionista incaricato	Firma e/o Timbro	Luogo e data
Sign. Ucci Luigi	Dott. For Michele Viani	 	Civitanova del Sannio (IS), lì 20/01/2025

(compilare solo le parti necessarie in relazione alla tipologia della proposta)

** le singole Regioni e PP.AA possono adeguare, integrare e/o modificare le informazioni presenti nel presente Format sulla base delle esigenze operative o peculiarità territoriali, prevedendo, se del caso, anche Format specifici per particolari attività settoriali.

Elaborati Cartografici

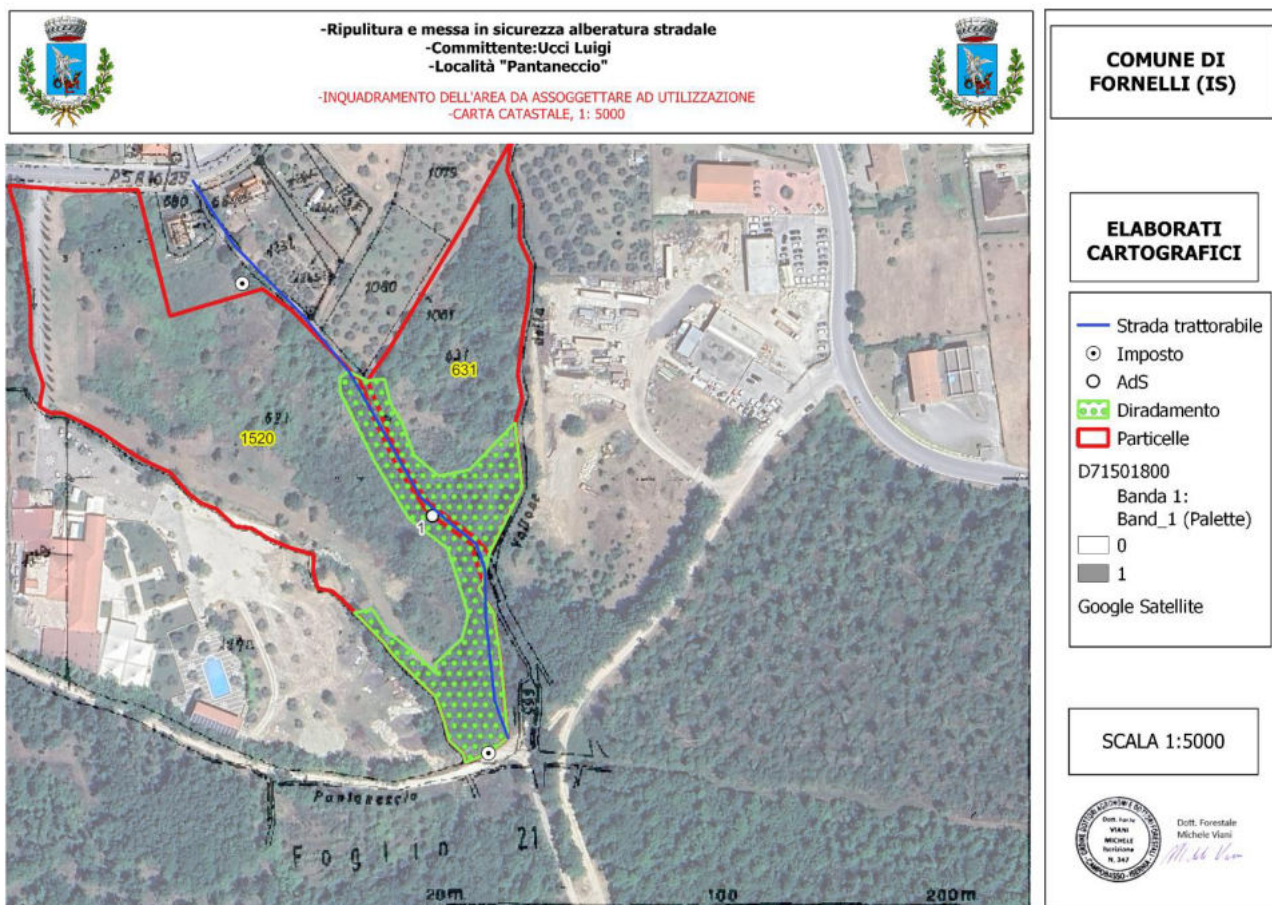

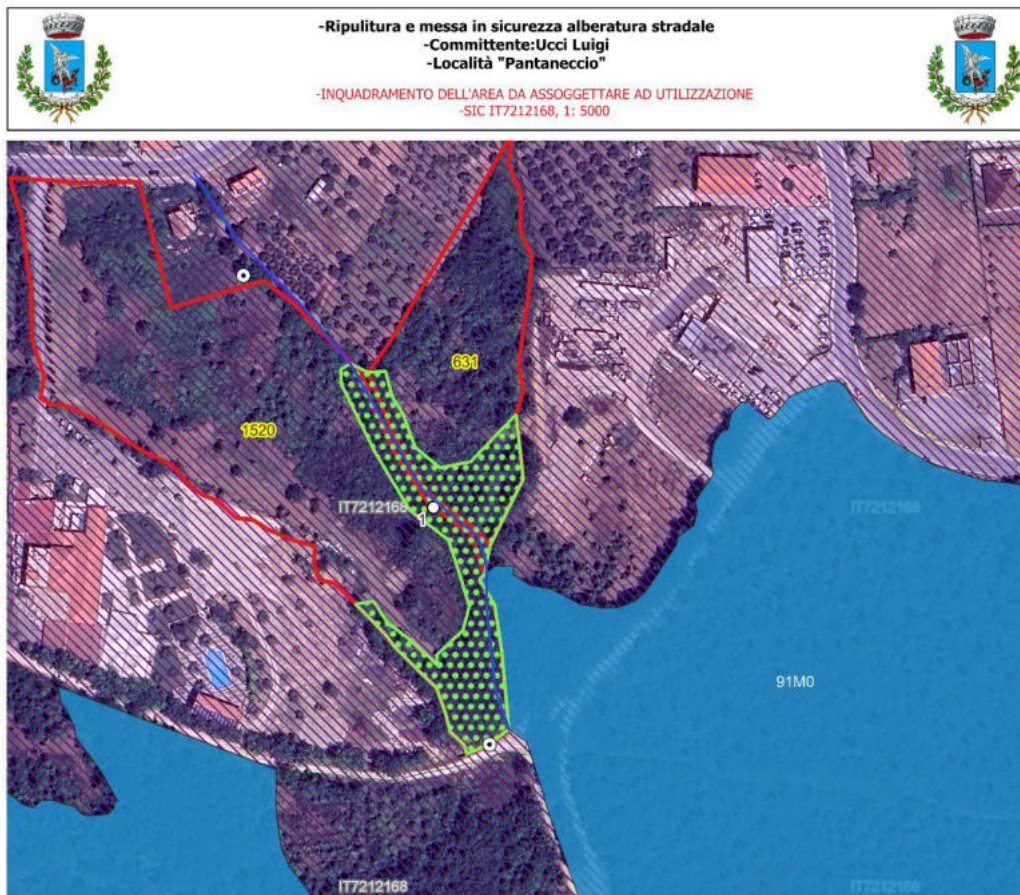
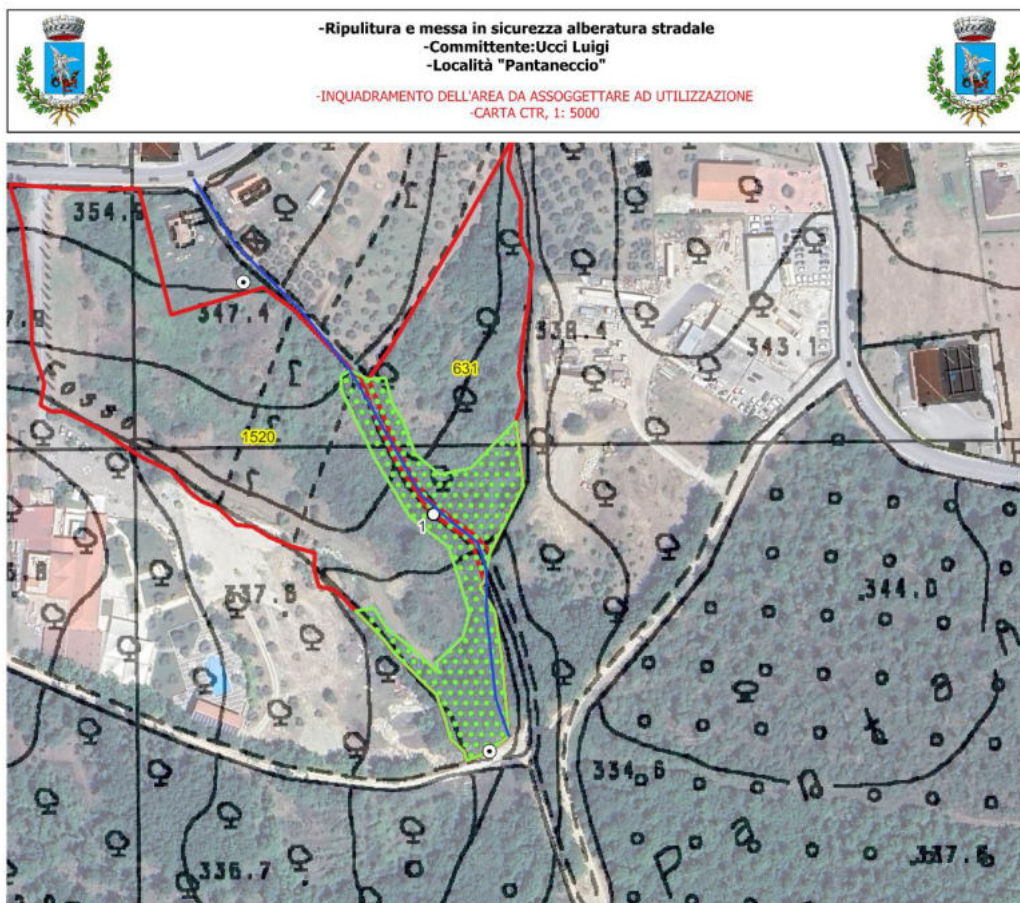

Elaborati Fotografici





