



FORMAT DI SUPPORTO SCREENING DI V.INC.A per Piani/Programmi/Progetti/Interventi/Attività – PROPONENTE**

Oggetto P/P/P/I/A: **PROGETTO PRELIMINARE E VARIANTE URBANISTICA AL P.R.G. PER LA REALIZZAZIONE DEL TEMPIO CREMATORIO IN C. DA TAPPINO - CAMPOBASSO.**

- Piano/Programma (definizione di cui all'art. 5, comma 1, lett e) del D.lgs. 152/06)
- Progetto/intervento (definizione di cui all'art. 5, comma 1, lett g) del D.lgs. 152/06)

Il progetto/intervento ricade nelle tipologie di cui agli Allegati II, II bis, III e IV alla Parte Seconda del D.Lgs. 152/06 e s.m.i.

- Si indicare quale tipologia:
- No

Il progetto/intervento è finanziato con risorse pubbliche?

- Si indicare quali risorse: Risorse del Comune di Campobasso
- No

Il progetto/intervento è un'opera pubblica?

- Si
- No

- Attività (qualsiasi attività umana non rientrante nella definizione di progetto/intervento che possa avere relazione o interferenza con l'ecosistema naturale): Realizzazione del Tempio Crematorio

- PROPOSTE PRE-VALUTATE (VERIFICA DI CORRISPONDENZA)

Tipologia P/P/P/I/A:

- Piani faunistici/piani ittici
- Calendari venatori/ittici
- Piani urbanistici/paesaggistici
- Piani energetici/infrastrutturali
- Altri piani o programmi.....
- Ristrutturazione / manutenzione edifici DPR 380/2001
- Realizzazione ex novo di strutture ed edifici
- Manutenzione di opere civili ed infrastrutture esistenti
- Manutenzione e sistemazione di fossi, canali, corsi d'acqua
- Attività agricole
- Attività forestali
- Manifestazioni motoristiche, ciclistiche, gare cinofile, eventi sportivi, sagre e/o spettacoli pirotecnici, eventi/riprese cinematografiche e spot pubblicitari etc.
- Altro (specificare)

Proponente: **AMMINISTRAZIONE COMUNALE DEL COMUNE DI CAMPOBASSO**



SEZIONE 1 - LOCALIZZAZIONE ED INQUADRAMENTO TERRITORIALE

Regione: Molise

Comune: CAMPOBASSO. Prov.: CB

Località/Frazione: CAMPOBASSO

Indirizzo: PIAZZA VITTORIO EMANUELE II, 29

Contesto localizzativo

- Centro urbano
- Zona periurbana
- Aree agricole
- Aree industriali
- Aree naturali
-

Particelle catastali: <i>(se utili e necessarie)</i>	FOGLIO	NUMERO
	63	116-125-137

Coordinate geografiche: <i>(se utili e necessarie)</i>	LAT.	41.549393				
	LONG.	14.622562				
S.R.:						

Nel caso di **Piano o Programma**, descrivere area di influenza e attuazione e tutte le altre informazioni pertinenti:

L'intervento interessa un'area nell'immediata periferia di Campobasso individuata nel N.C.E.U. del Comune di Campobasso al foglio 63, particelle 116, 125 e 137. Nello specifico l'area in questione è prospiciente l'Ospedale cittadino "A. Cardarelli" in Contrada Tappino a Campobasso e ricade in zona "Zona M1 - Verde pubblico" del vigente P.R.G. del Comune di Campobasso

SEZIONE 2 – LOCALIZZAZIONE P/P/P/I/A IN RELAZIONE AI SITI NATURA 2000

SITI NATURA 2000

SIC	c	IT 7222295	<i>Monte Vairano</i>
	d	IT _____	
ZSC	c	IT _____	
	d	IT _____	
ZPS	c	IT _____	<i>denominazione</i>
	d	IT _____	

E' stata presa visione degli Obiettivi di Conservazione, delle Misure di Conservazione, e/o del Piano di Gestione e delle Condizioni d'Obbligo eventualmente definite del Sito/i Natura 2000 ? Si No

Citare, l'atto consultato:

Misure di conservazione del SIC ZSC IT7222295 e relativi allegati tecnici e cartografici;

Direttiva Regionale per la valutazione di incidenza ambientale (VInCA) nella Regione Molise, di cui alla DGR n. 304 del 13/09/2021



<p>2.1 - Il P/P/P/I/A interessa aree naturali protette nazionali o regionali?</p> <p><input type="checkbox"/> Si <input checked="" type="checkbox"/> No</p>	<p>Aree Protette ai sensi della Legge 394/91: EUAP _____</p> <p>.....</p> <p>Eventuale nulla osta/autorizzazione/parere rilasciato dell'Ente Gestore dell'Area Protetta (<i>se disponibile e già rilasciato</i>):</p> <p>.....</p>
---	---

2.2 - Per P/P/P/I/A esterni ai siti Natura 2000:

- Sito cod. **IT** _____ distanza dal sito: (_ metri)

- Sito cod. **IT** _____ distanza dal sito: (_ metri)

Tra i siti Natura 2000 indicati e l'area interessata dal P/P/P/I/A, sono presenti elementi di discontinuità o barriere fisiche di origine naturale o antropica (es. diversi reticoli idrografici, centri abitati, infrastrutture ferroviarie o stradali, zone industriali, etc.)??

Si No

Descrivere:

.....

SEZIONE 3 – SCREENING MEDIANTE VERIFICA DI CORRISPONDENZA DI PROPOSTE PRE-VALUTATE

Si richiede di avviare la procedura di Verifica di Corrispondenza per P/P/P/I/A pre-valutati?

Si No

Se, Sì, il presentare il Format alla sola Autorità competente al rilascio dell'autorizzazione finale del P/P/P/I/A, e compilare elementi sottostanti. Se No si richiede di avviare screening specifico.

PRE-VALUTAZIONI – per proposte già assoggettate a screening di incidenza

<p>PROPOSTE PRE-VALUTATE:</p> <p>Si dichiara, assumendosi ogni responsabilità, che il piano/progetto/intervento/attività rientra ed è conforme a quelli già pre-valutati da parte dell'Autorità competente per la Valutazione di Incidenza, e pertanto non si richiede l'avvio di uno screening di incidenza specifico?</p> <p><i>(n.b.: in caso di risposta negativa (NO), si richiede l'avvio di screening specifico)</i></p>	<p><input type="checkbox"/> SI</p> <p><input checked="" type="checkbox"/> NO</p>	<p><i>Se, Sì, esplicitare in modo chiaro e completo il riferimento all'Atto di pre-valutazione nell'ambito del quale il P/P/P/I/A rientra nelle tipologie assoggettate positivamente a screening di incidenza da parte dell'Autorità competente per la V.Inc.A e compilare le successive sezioni 4 e 4.1:</i></p> <p>.....</p> <p>.....</p>
--	--	---

SEZIONE 4 – DESCRIZIONE E DECODIFICA DEL P/P/P/I/A DA ASSOGGETTARE A SCREENING

RELAZIONE DESCRITTIVA DETTAGLIATA DEL P/P/P/I/A

Il progetto preliminare e contestuale variante al P.R.G. per la realizzazione del Tempio Crematorio scaturisce dalla volontà dell'Amministrazione comunale di dare corso alla realizzazione del Tempio Crematorio con la individuazione del sito prospiciente l'ospedale Cardarelli in località Tappino quale sito idoneo e rispondente ai requisiti richiesti per la realizzazione del Tempio crematorio stesso e, in relazione a quanto previsto dall'art. 78 del D.P.R. n. 285 del 10/09/1990 che richiede che *"I crematori devono essere costruiti entro i recinti dei cimiteri e sono soggetti alla vigilanza del sindaco"*, di procedere con un cambio di destinazione urbanistica, ai sensi del vigente P.R.G., dell'area individuata al fine di trasformarla dall'attuale destinazione urbanistica di "Zona M1 - Verde pubblico" alla nuova destinazione urbanistica di "Zona P - Cimitero".

L'intervento interessa un'area nell'immediata periferia dell'abitato del Comune di Campobasso individuata nel N.C.E.U. al foglio 63, particelle 125 e 137 e parte della 116.



L'area proposta e interessata per la realizzazione del Tempio Crematorio è prospiciente l'Ospedale cittadino "A. Cardarelli" in Contrada Tappino a Campobasso risulta a ridosso della S.P. 143 Faiete, nel tratto di collegamento tra l'ospedale "A. Cardarelli" ed il centro "Responsible Research Hospital" ed è a confine con l'impianto di forno inceneritore di rifiuti speciali ospedalieri di proprietà dell'ASReM.

La superficie complessiva dell'area interessata dal progetto è di 4.870 mq. Di questa, circa 902,34 mq sarà destinata alla realizzazione dell'edificio di progetto la rimanente superficie sarà destinata a parcheggio e verde.

Il progetto preliminare dell'intervento proposto mira a realizzare l'opera con un impatto ambientale il più ridotto possibile, in quanto individua l'ubicazione dell'edificio del Tempio Crematorio all'interno di un'area già urbanisticamente definita ed al contenimento dei costi complessivi di intervento per la sua morfologia e le sue caratteristiche geologiche. In buona parte dell'area interessata è presente una vegetazione diradata essendo stata oggetto negli anni passati di sbancamenti per opere stradali secondarie, come riportato anche sulle planimetrie catastali nel frazionamento delle particelle.

Compito specifico della progettazione esecutiva che seguirà la progettazione preliminare sarà, oltre la verifica della distribuzione degli spazi interni proposta con il presente progetto, anche l'ottimizzazione degli spazi esterni e l'esatta collocazione dell'edificio destinato a Tempio Crematorio.

Dalla progettazione preliminare dell'intervento si può evidenziare che:

- l'area proposta per l'intervento in questione non rientra nel centro abitato (D.G.C. n. 282 del 17/03/1994) dal quale sono richiesti i 200 mt di distanza per le aree cimiteriali (art. 338 del R.D. n. 1265 del 27/07/1934 e s.m.i.);
- in nessun caso l'edificio di progetto da adibire a Tempio Crematorio, né tantomeno l'area perimetrale circostante con futura destinazione a "Zona P - Cimitero", distano meno di 50 mt dall'edificio destinato a forno inceneritore di rifiuti speciali ospedalieri oppure dall'edificio dell'ospedale "A. Cardarelli";
- il futuro impianto cimiteriale risulta separato dal prospiciente ospedale "A. Cardarelli" dalla Strada Provinciale 143 Faiete e dal confinante forno inceneritore di proprietà dell'Asrem da un fossato rilevante. l'area originariamente destinata nel cimitero cittadino di Campobasso alla costruzione del
- Tempio crematorio non risulta più adatta ad accogliere l'opera in trattazione sia per la sua modesta estensione, in rapporto alle mutate esigenze specifiche del Tempio crematorio, che per la vicinanza di costruzioni e del nuovo centro abitato;
- Negli anni passati l'amministrazione comunale ha provato più volte ad identificare nel perimetro del territorio comunale aree idonee alla realizzazione del Tempio crematorio ma tutte le ipotesi formulate si sono rivelate non soddisfacenti i requisiti richiesti per cui, al momento, non risulta possibile provvedere altrimenti;
- Il futuro tempio crematorio è evidentemente un'opera pubblica per la quale risulta promotrice la stessa amministrazione comunale e come tale, come previsto dalla normativa vigente, il consiglio comunale può concedere la deroga alla riduzione della zona di rispetto (minimo 50 mt);
- Le risultanze della conferenza di servizio per l'approvazione del progetto in oggetto saranno adottate e ratificate dal Consiglio comunale secondo quanto previsto dalla normativa vigente in materia.

Interventi previsti:

- Scavo di sbancamento dell'area di intervento;
- Realizzazione di una struttura portante in cemento armato (normale o precompresso) oppure, alternativamente, in acciaio.
- Realizzazione di tamponatura esterna e manto di copertura idonei alla classe energetica dell'edificio da realizzare.
- Realizzazione di partizioni interne con materiale ignifugo conforme alla normativa antincendio vigente.
- Realizzazione di impianti elettroilluminotecnici, termici, idrico sanitari, rinnovo aria, fognari, antincendio tutti conformi alle normative vigenti.
- Realizzazione di impianti speciali (forno crematorio, celle refrigerate) secondo le più recenti normative, in particolare per ciò che attiene le emissioni in atmosfera ed il monitoraggio continuo delle emissioni stesse.
- Realizzazione di idoneo impianto fotovoltaico commisurato alle esigenze di utilizzo.
- Sistemazione a verde delle aree circostanti e realizzazione della viabilità interna ed esterna all'area per allaccio alla SP143.
- Realizzazione di un'area a verde opportunamente predisposta per la dispersione delle ceneri con un piccolo spazio nel quale posizionare la vasca per la dispersione ceneri secondo le attuali esperienze pratiche di interventi simili.

L'area individuata è ai limiti della formazione boscosa. Per procedere alla realizzazione dell'opera sarà convertita l'area di intervento per una superficie di 4.8700 mq.



4.1 - Documentazione: allegati tecnici e cartografici a scala adeguata

(barrare solo i documenti disponibili eventualmente allegati alla proposta)

- File vettoriali/shape della localizzazione dell’P/P/P/I/A
- Carta zonizzazione di Piano/Programma
- Relazione di Piano/Programma
- Planimetria di progetto e delle eventuali aree di cantiere
- Ortofoto con localizzazione delle aree di P/I/A e eventuali aree di cantiere
- Documentazione fotografica *ante operam*

- Eventuali studi ambientali disponibili
- Altri elaborati tecnici:
 - CARTA DELLA DISTRIBUZIONE DEGLI HABITAT
 - CARTA CORINE LAND COVER
 - CARTA DISTRIBUZIONE DELLE SPECIE PRIORITARIE

4.2 - CONDIZIONI D’OBBLIGO

(n.b.: da non compilare in caso di screening semplificato)

Se, **Si**, il proponente si assume la piena responsabilità dell’attuazione delle Condizioni d’Obbligo riportate nella proposta.

Condizioni d’obbligo rispettate:

- IA01
- PD01
- IA03

Il P/P/P/I/A è stato elaborato ed è conforme al rispetto della **Condizioni d’Obbligo?**

- Si
- No

Riferimento all’Atto di individuazione delle Condizioni d’Obbligo:

Se, **No**, perché:

.....

.....

.....

**SEZIONE 5 - DECODIFICA DEL PIANO/PROGETTO/INTERVENTO/ATTIVITA'**

(compilare solo parti pertinenti)

E' prevista trasformazione di uso del suolo?	<input checked="" type="checkbox"/> SI	<input type="checkbox"/> NO	<input checked="" type="checkbox"/> PERMANENTE	<input type="checkbox"/> TEMPORANEA
Se, Si , cosa è previsto: Cambio di uso del suolo attraverso sbancamento e abbattimento del soprassuolo forestale.				
Sono previste movimenti terra/sbancamenti/scavi?	<input checked="" type="checkbox"/> SI <input type="checkbox"/> NO	Verranno livellate od effettuati interventi di spietramento su superfici naturali?	<input checked="" type="checkbox"/> SI <input type="checkbox"/> NO	
Se, Si , cosa è previsto: Previsti movimento terra post abbattimento del soprassuolo forestale al fine di realizzare l'opera in oggetto		Se, Si , cosa è previsto: Opera di livellamento del suolo al fine di procedere alla realizzazione del fabbricato e opere di consolidamento e contenimento.		
Sono previste aree di cantiere e/o aree di stoccaggio materiali/terreno asportato/etc.? <input checked="" type="checkbox"/> SI <input type="checkbox"/> NO		Se, Si , cosa è previsto: Tutto il materiale di risulta verrà stoccato all'interno dell'area di cantiere per essere in parte riutilizzato e in parte conferito successivamente in discarica autorizzata.		
E' necessaria l'apertura o la sistemazione di piste di accesso all'area?	<input type="checkbox"/> SI <input checked="" type="checkbox"/> NO	Le piste verranno ripristinate a fine dei lavori/attività?	<input type="checkbox"/> SI <input checked="" type="checkbox"/> NO	
Se, Si , cosa è previsto:		Se, Si , cosa è previsto:		
E' previsto l'impiego di tecniche di ingegneria naturalistica e/o la realizzazione di interventi finalizzati al miglioramento ambientale? <input type="checkbox"/> Si <input checked="" type="checkbox"/> No		Se, Si , descrivere:		
Specie vegetali	E' previsto il taglio/esbosco/rimozione di specie vegetali? <input checked="" type="checkbox"/> SI <input type="checkbox"/> NO	Se, Si , descrivere: L'area individuata è ai limiti della formazione boscosa. Per procedere alla realizzazione dell'opera sarà convertita l'area di intervento per una superficie di 4.8700 mq.		



<p>La proposta è conforme alla normativa nazionale e/o regionale riguardante le specie vegetali alloctone e le attività di controllo delle stesse (es. eradicazione)?</p> <p><input checked="" type="checkbox"/> SI <input type="checkbox"/> NO</p>	<p>Sono previsti interventi di piantumazione/rinverdimento/messa a dimora di specie vegetali?</p> <p><input checked="" type="checkbox"/> SI <input type="checkbox"/> NO</p> <p>Se, Si, cosa è previsto: Le opere di pertinenza saranno arredate con essenze vegetali caratteristiche e presenti all'interno del SIC limitrofo. Indicare le specie interessate: Maggiociondolo, Orniello, Acero campestre, rosa sp. Ginestra ecc</p>	
<p>Specie animali</p> <p>La proposta è conforme alla normativa nazionale e/o regionale riguardante le specie animali alloctone e la loro attività di gestione?</p> <p><input type="checkbox"/> SI <input type="checkbox"/> NO</p>	<p>Sono previsti interventi di controllo/immissione/ripopolamento/allevamento di specie animali o attività di pesca sportiva?</p> <p><input type="checkbox"/> SI <input checked="" type="checkbox"/> NO <input type="checkbox"/></p> <p>Se, Si, cosa è previsto:</p> <p>.....</p> <p>.....</p> <p>.....</p> <p>Indicare le specie interessate:</p>	
<p>Mezzi meccanici</p> <p>Mezzi di cantiere o mezzi necessari per lo svolgimento dell'intervento</p>	<p>➤ Pale meccaniche, escavatrici, o altri mezzi per il movimento terra:</p> <p>➤ Mezzi pesanti (Camion, dumper, autogru, gru, betoniere, asphaltatori, rulli compressori):</p> <p>➤ Mezzi aerei o imbarcazioni (elicotteri, aerei, barche, chiatte, draghe, pontoni):</p>	<p>SI</p> <p>...SI</p> <p>NO</p>
<p>Fonti di inquinamento e produzione di rifiuti</p> <p>La proposta prevede la presenza di fonti di inquinamento (luminoso, chimico, sonoro, acquatico, etc.) o produzione di rifiuti?</p> <p><input checked="" type="checkbox"/> SI <input type="checkbox"/> NO</p>	<p>La proposta è conforme alla normativa nazionale e/o regionali di settore?</p> <p><input checked="" type="checkbox"/> SI <input type="checkbox"/> NO</p> <p>Descrivere:</p> <p>Nella fase di cantiere è previsto inquinamento di tipo sonoro dato dai mezzi coinvolti nelle operazioni e parziale produzione di inerti.</p> <p>Nella fase di esercizio i rumori prodotti sono relativi agli impianti al fine di soddisfare l'esercizio del tempio crematorio.</p>	

REGIONE MOLISE GIUNTA REGIONALE
 COMUNE DI CAMPOBASSO - Protocollo arrivo N. 0092344 del 16-12-2024 - Cat. 6 Classe 5
 Protocollo arrivo N. 102307/2025 del 14-09-2025
 Allegato 2 - Classe 6 - Copia Documento





Interventi edilizi		<input type="checkbox"/> Permesso a costruire <input type="checkbox"/> Permesso a costruire in sanatoria <input type="checkbox"/> Condono <input type="checkbox"/> DIA/SCIA <input type="checkbox"/> Altro	Estremi provvedimento o altre informazioni utili:
Per interventi edilizi su strutture preesistenti Riportare il titolo edilizio in forza al quale è stato realizzato l'immobile e/o struttura oggetto di intervento			
Manifestazioni		<ul style="list-style-type: none"> ➤ Numero presunto di partecipanti: ➤ Numero presunto di veicoli coinvolti nell'evento (moto, auto, biciclette, etc.): ➤ Numero presunto di mezzi di supporto (ambulanze, vigili del fuoco, forze dell'ordine, mezzi aerei o navali): ➤ Numero presunto di gruppi elettrogeni e/o bagni chimici: 	
Per manifestazioni, gara, motoristiche, eventi sportivi, spettacoli pirotecnici, sagre, etc.			
Attività ripetute		Descrivere:	
L'attività/intervento si ripete annualmente/periodicamente alle stesse condizioni? <input type="checkbox"/> Si <input type="checkbox"/> No		
La medesima tipologia di proposta ha già ottenuto in passato parere positivo di V.Inc.A? <input type="checkbox"/> Si <input checked="" type="checkbox"/> No		Possibili varianti - modifiche:	
Se, Si, allegare e citare precedente parere in "Note".		Note:	

COROGRAFIA

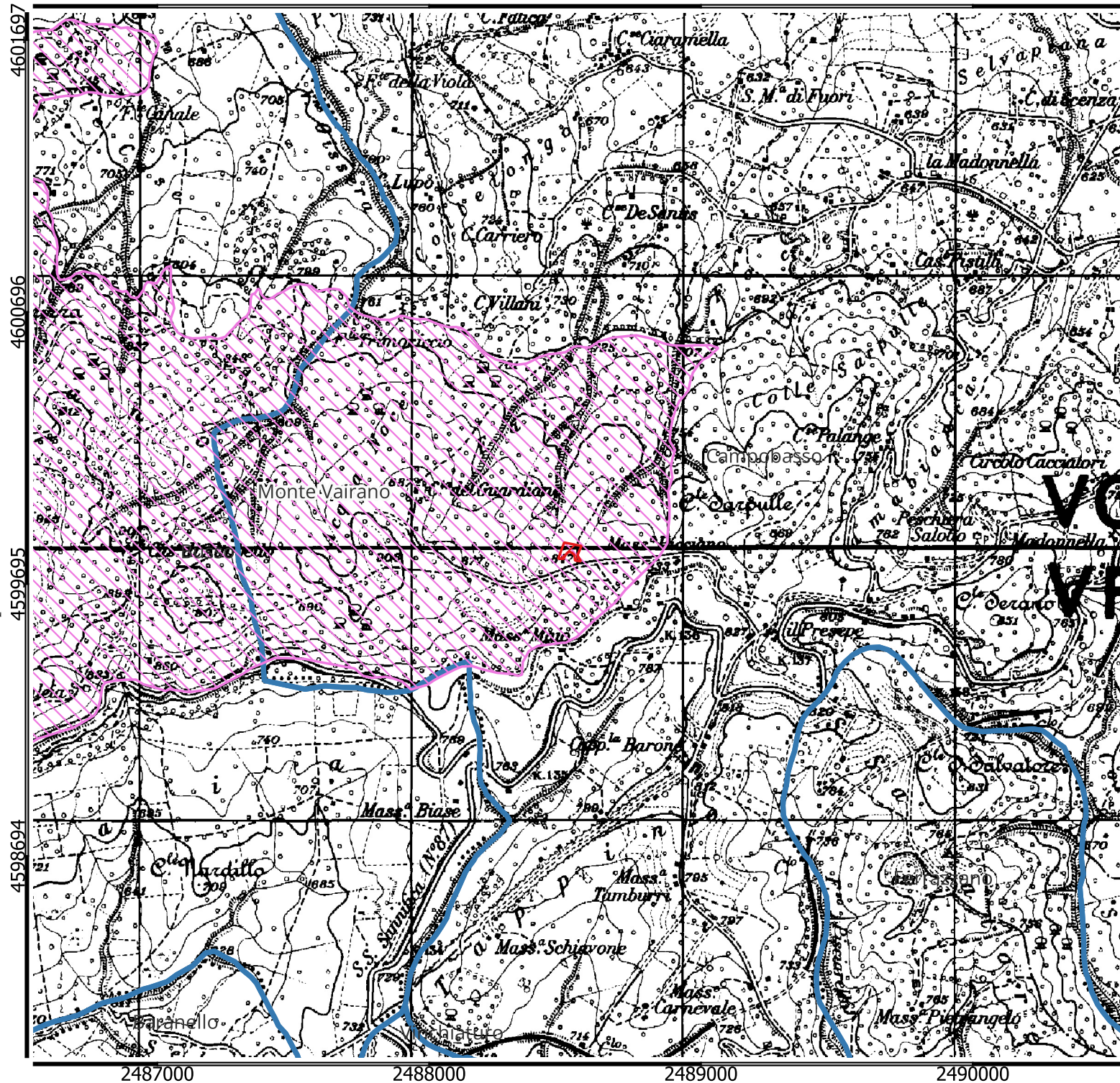
Scala 1:25.000





-  AREA DI INTERVENTO
-  RETE NATURA 2000
-  SIC Monte Vairano

REGIONE MARCHE GIUNTA REGIONALE
COMUNE DI CAMPOBASSO - Protocollo arrivo N. 102307/2025 del 14-09-2025
Cat. 6 Classe 5
Allegato 2 - Class. 0 - Copia Documento

COMUNE DI CAMPOBASSO - Protocollo partenza N. 0048758 del 03-07-2025 - Cat. 6 Classe 5

PLANIMETRIA
ORTOFOGRAMMETRICA
Scala 1:10.000



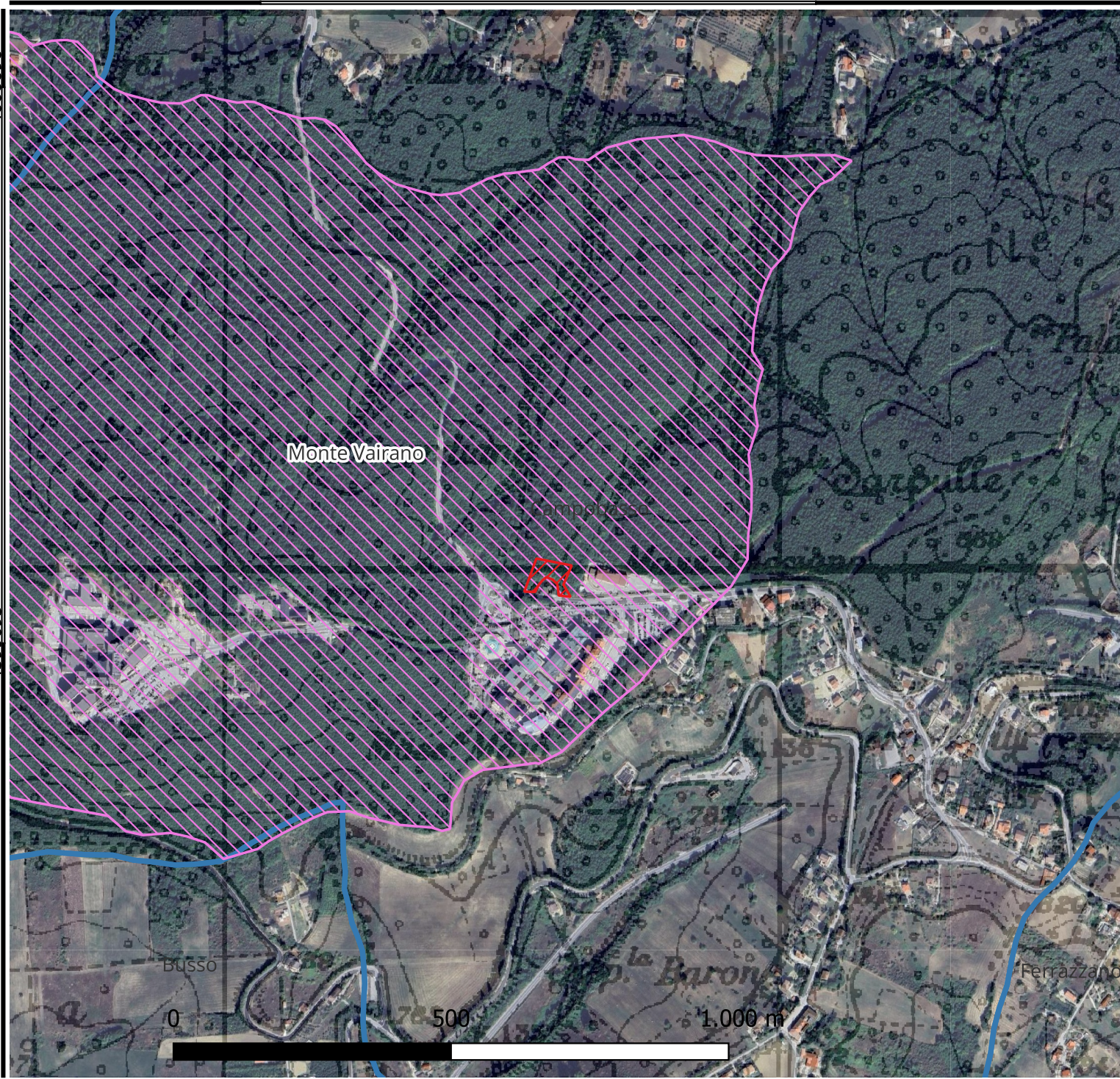



-  AREA DI INTERVENTO
- RETE NATURA 2000
-  SIC Monte Vairano



2488000

2489000

CARTA CORINE LAND COVER
IV LIVELLO 2012
Scala 1:10.000

-  AREA DI INTERVENTO
-  CORINE LAND COVER IV LIVELLO
-  112 - Zone residenziali a tessuto discontinuo e rado
-  221 - Vigneti
-  3112 - Boschi a prevalenza di querce caducifoglie
-  3113 - Boschi misti a prevalenza di latifoglie mesofile e mesotermofile
-  3211 - Praterie continue

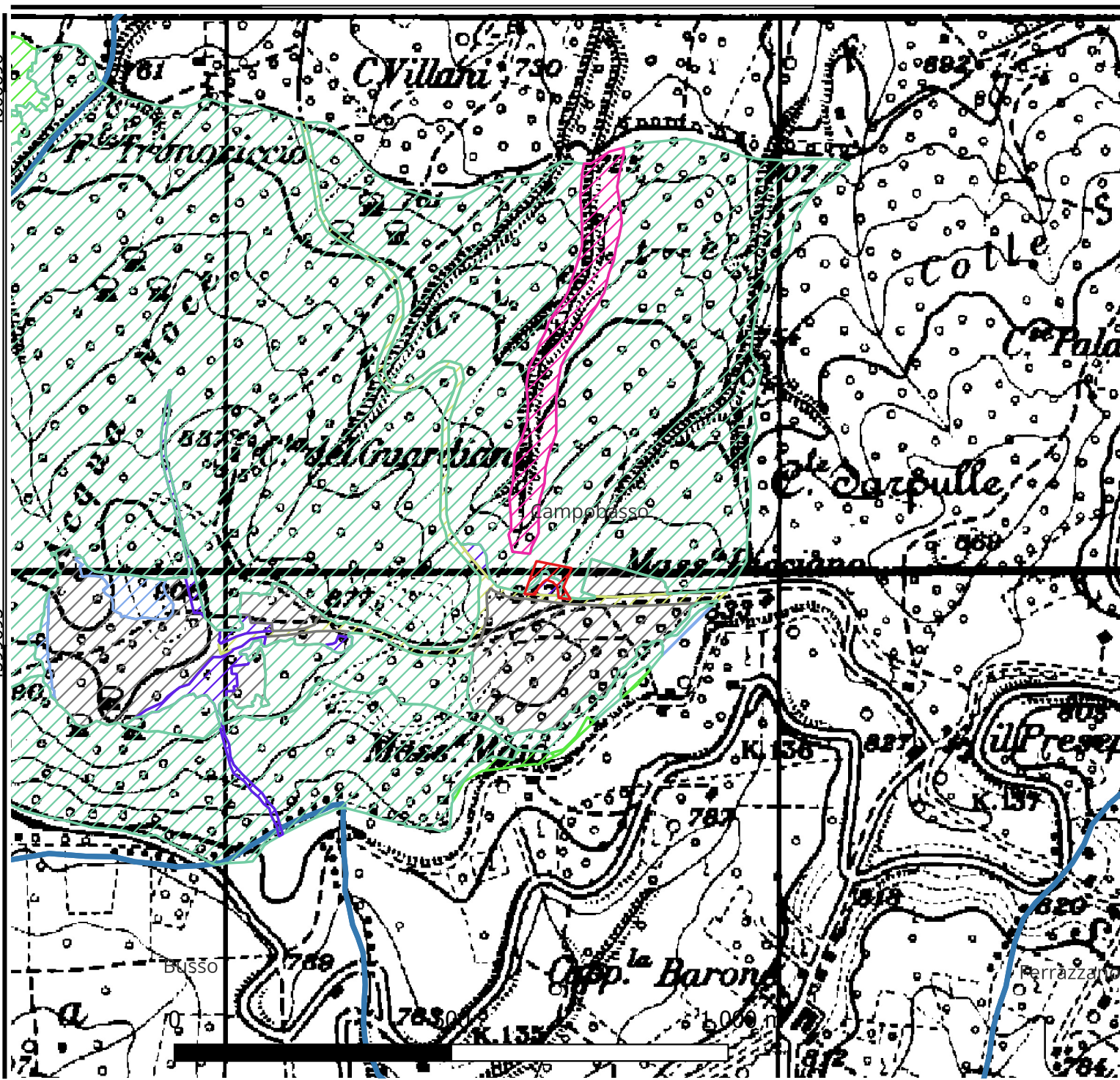





REGIONE MOLISE GIUNTA REGIONALE
COMUNE DI CAMPOBASSO - Protocollo arrivo N. 142307/2025 del 14-09-2025
Allegato 2 - Class. 0 Copia Documento
Cat. 6 Classe 5
Protocollo arrivo N. 1612-2024 del 16-12-2024

COMUNE DI CAMPOBASSO - Protocollo partenza N. 0048758 del 03-07-2025 - Cat. 6 Classe 5

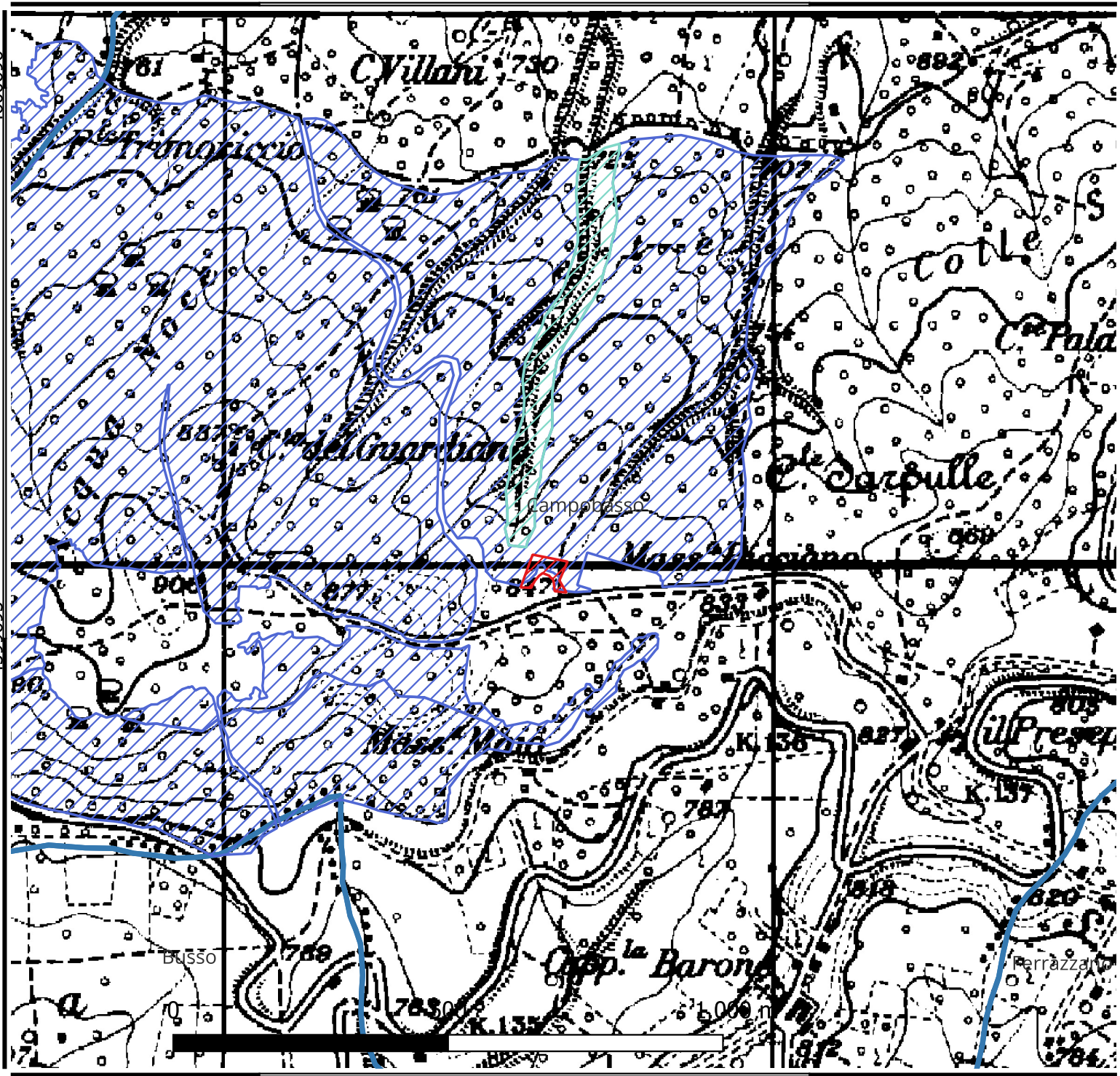
CARTA DEGLI HABITAT

Scala 1:10.000



-  AREA DI INTERVENTO
- RETE NATURA 2000
- HABITAT PRESENTI:
 -  91L0 - Querceti di rovere illirici
 -  91M0 - Foreste Pannoniche - Balcaniche di cerro e rovere



COMUNE DI CAMPOBASSO - Protocollo partenza N. 0048758 del 03-07-2025 - Cat. 6 Classe 5

4600696

4599695

2488000

2489000

REGIONE MOLISE GIUNTA REGIONALE
COMUNE DI CAMPOBASSO
Protocollo arrivo N. 102307/2025 del 14-07-2025
Cat. 6 Classe 5
Allegato 2 - Copia Documento