

**FORMAT DI SUPPORTO SCREENING DI V.INC.A per Piani/Programmi/Progetti/Interventi/Attività –
PROPONENTE****

Oggetto P/P/P/I/A:

REALIZZAZIONE DI UNA NUOVA TETTOIA NEL GIARDINO DI
PROPRIETÀ DI UNA UNITÀ IMMOBILIARE SITA IN
CAMPOMARINO DISTINTA IN CATASTO AL FOGLIO N 11 P.LLA
1460 SUB 4-9.

- ☐ Piano/Programma (definizione di cui all'art. 5, comma 1, lett e) del D.lgs. 152/06)
☐ Progetto/intervento (definizione di cui all'art. 5, comma 1, lett g) del D.lgs. 152/06)

Il progetto/intervento ricade nelle tipologie di cui agli Allegati II, II bis, III e IV alla Parte Seconda del D.
Lgs. 152/06 e s.m.i.

- ☐ Si indicare quale tipologia:
☐ No

Il progetto/intervento è finanziato con risorse pubbliche?

X. No

- ☐ SI: indicare quali risorse

Il progetto/intervento è un'opera pubblica?

X No

- ☐ Si

- ☐ Attività (qualsiasi attività umana non rientrante nella definizione di progetto/intervento che possa avere
relazione o interferenza con l'ecosistema naturale)
☐ PROPOSTE PRE-VALUTATE (VERIFICA DI CORRISPONDENZA)

- ☐ Tipologia
P/P/P/I/A:

- ☐ Piani faunistici/piani ittici
☐ Calendari venatori/ittici
☐ Piani urbanistici/paesaggistici
☐ Piani energetici/infrastrutturali
☐ Altri piani o programmi.....
☐ _Ristrutturazione / manutenzione edifici DPR 380/2001
☐ Realizzazione ex novo di strutture ed edifici
X Manutenzione di opere civili ed infrastrutture esistenti
☐ Manutenzione e sistemazione di fossi, canali, corsi d'acqua
☐ Attività agricole
☐ Attività forestali
☐ Manifestazioni motoristiche, ciclistiche, gare cinofile, eventi sportivi, sagre e/o
spettacoli pirotecnici, eventi/riprese cinematografiche e spot pubblicitari etc.

Proponente:

DI GIANNI LUIGI [REDACTED]



SEZIONE 1 - LOCALIZZAZIONE ED INQUADRAMENTO TERRITORIALE						
<input type="checkbox"/> Regione: MOLISE <input type="checkbox"/> Comune: Campomarino <input type="checkbox"/> Località/Frazione: Campomarino Lido <input type="checkbox"/> Indirizzo: Via dei Ciclamini			<input type="checkbox"/> Contesto localizzativo X. Centro urbano <input type="checkbox"/> Zona periurbana <input type="checkbox"/> Aree agricole <input type="checkbox"/> Aree industriali <input type="checkbox"/> Aree naturali <input type="checkbox"/> Fiumi e torrenti			
Particelle catastali: <i>(se utili e necessarie)</i>	Foglio 11 particella 1460 sub 4-9					
Coordinate geografiche: <i>(se utili e necessarie)</i>	LAT.					
	LONG.					
S.R.: GAUS BOAGA						
Nel caso di Piano o Programma , descrivere area di influenza e attuazione e tutte le altre informazioni pertinenti:						
SEZIONE 2 – LOCALIZZAZIONE P/P/P/I/A IN RELAZIONE AI SITI NATURA 2000						
SITI NATURA 2000						
SIC	cod.	IT _ _ _ _ _				
		IT _ _ _ _ _				
		IT _ _ _ _ _				
ZSC	cod.	IT 72222216	“Foce Biferno – Litorale di Campomarino”			
		IT _ _ _ _ _				
		IT _ _ _ _ _				
ZPS	cod.	IT _ _ _ _ _	denominazione			
		IT _ _ _ _ _				
		IT _ _ _ _ _				



E' stata presa visione degli Obiettivi di Conservazione, delle Misure di Conservazione, e/o del Piano di Gestione e delle Condizioni d'Obbligo eventualmente definite del Sito/i Natura 2000 ? ☒ **Si** ☐ No

Citare, l'atto consultato: MISURE DI CONSERVAZIONE DEL SIC IT7222216 "FOCE BIFERNO – LITORALE DI CAMPOMARINO"

2.1 - Il P/P/P/I/A interessa aree naturali protette nazionali o regionali?

☐ Si ☒ **No**

Aree Protette ai sensi della Legge 394/91: EUAP _____

Eventuale nulla osta/autorizzazione/parere rilasciato dell'Ente Gestore dell'Area Protetta (se disponibile e già rilasciato):

2.2 - Per P/P/P/I/A esterni ai siti Natura 2000:

- Sito cod. IT _____ distanza dal sito: (_ metri)
- Sito cod. IT _____ distanza dal sito: (_ metri)
- Sito cod. IT _____ distanza dal sito: (_ metri)

Tra i siti Natura 2000 indicati e l'area interessata dal P/P/P/I/A, sono presenti elementi di discontinuità o barriere fisiche di origine naturale o antropica (es. diversi reticoli idrografici, centri abitati, infrastrutture ferroviarie o stradali, zone industriali, etc.)??

☐ Si ☒ **No**

Descrivere:

SEZIONE 3 – SCREENING MEDIANTE VERIFICA DI CORRISPONDENZA DI PROPOSTE PRE-VALUTATE

Si richiede di avviare la procedura di Verifica di Corrispondenza per P/P/P/I/A pre-valutati?

☐ Si ☒ **No**

Se, Si, il presentare il Format alla sola Autorità competente al rilascio dell'autorizzazione finale del P/P/P/I/A, e compilare elementi sottostanti. Se No si richiede di avviare screening specifico.

PRE-VALUTAZIONI – per proposte già assoggettate a screening di incidenza

PROPOSTE PRE-VALUTATE:

Si dichiara, assumendosi ogni responsabilità, che il piano/progetto/intervento/attività rientra ed è conforme a quelli già **pre-valutati** da parte dell'Autorità competente per la Valutazione di Incidenza, e pertanto non si richiede l'avvio di uno screening di incidenza specifico?

*(n.b.: in caso di risposta negativa (**NO**), si richiede l'avvio di screening specifico)*

☐ SI
☐ NO

*Se, **Si**, esplicitare in modo chiaro e completo il riferimento all'Atto di pre-valutazione nell'ambito del quale il P/P/P/I/A rientra nelle tipologie assoggettate positivamente a screening di incidenza da parte dell'Autorità competente per la V.Inc.A. e compilare le successive sezioni 4 e 4.1:*

	
--	--	----------------

SEZIONE 4 – DESCRIZIONE E DECODIFICA DEL P/P/P/I/A DA ASSOGETTARE A SCREENING

RELAZIONE DESCRITTIVA DETTAGLIATA DEL P/P/P/I/A

L'intervento proposto riguarda la realizzazione di una nuova tettoia nel giardino di proprietà esclusiva di una unità immobiliare sita in Campomarino Lido alla Via dei Ciclamini distinta in catasto fabbricato al foglio n 11 p.lla 1460 sub 4-9. Il fabbricato è situato al piano terra di un condominio realizzato con una struttura portante in c.a., la struttura si presenta in un adeguato stato di conservazione generale. L'appartamento in oggetto è provvisto di un ampio terrazzo esclusivo dove la struttura da realizzarsi (tettoia) andrà a poggiare, pertanto non graverà sul fabbricato esistente. Il progetto prevede la realizzazione di una tettoia di forma rettangolare ad una falda, aperta completamente su tre lati. La sua dimensione è di 6,00 m. per 4,85 m. pari a 29,10 mq. ed un'altezza massima di 2,60 m., essendo una copertura da realizzarsi sul giardino di proprietà, il suo unico scopo sarà quello di riparare proteggere e abbellire l'esterno. La struttura sarà composta da travi e pilastri in legno con uno dei lati poggiante sull'edificio esistente, composta da elementi di facile rimozione ancorati con viti e bulloni. La copertura sarà realizzata con pannelli leggeri prefabbricati compresi di isolante, con rifinitura esterna in tegole canadesi in fogli bituminosi, oppure con pannelli a tegole portoghesi prestampati in pvc.



Situazione attuale



Nuovo intervento

Il fabbricato non ricade in nessun habitat presente all'interno del perimetro della ZSC IT7222216

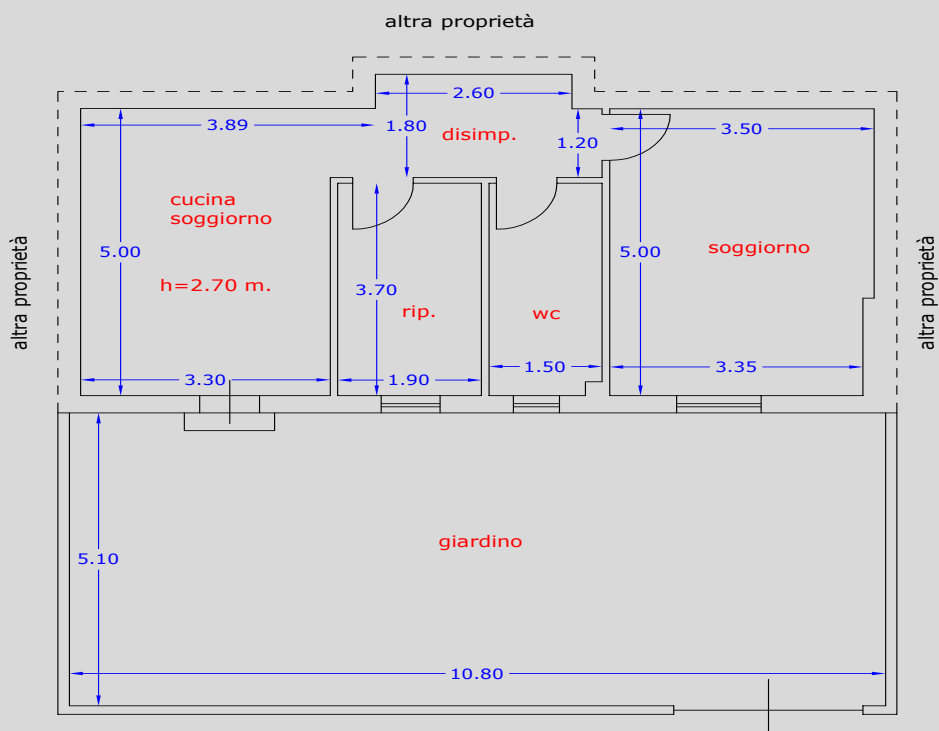

PIANTA PIANO TERRA -stato di fatto-

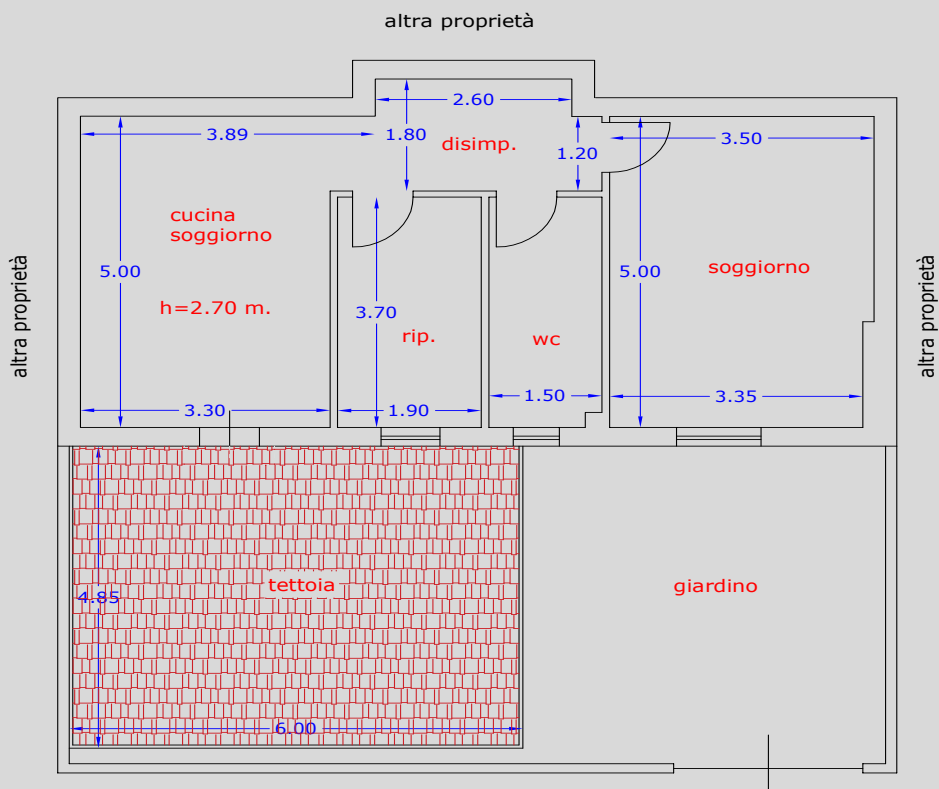

PIANTA PIANO TERRA -stato di progetto-

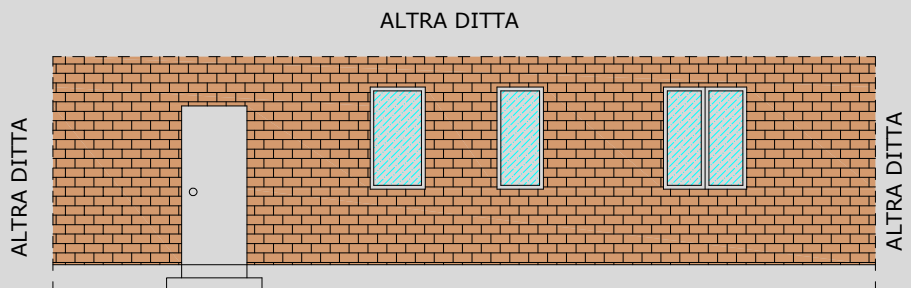

STATO DI FATTO
PROSPETTO FRONTALE

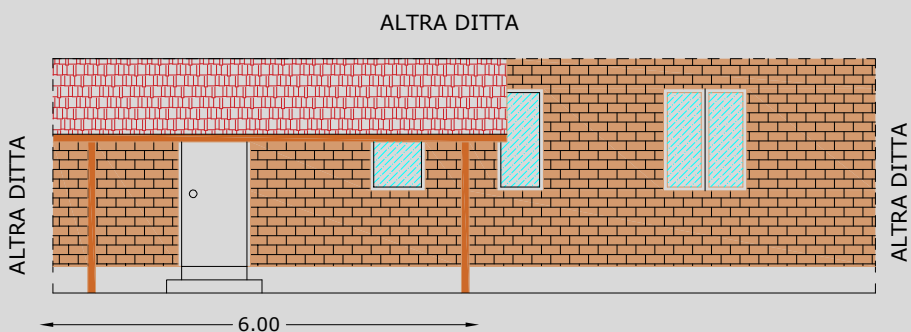

STATO DI PROGETTO
PROSPETTO FRONTALE



Situazione attuale

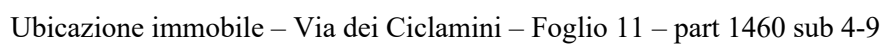
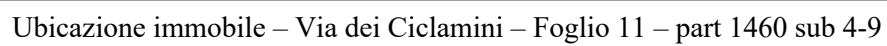



4.1 - Documentazione: allegati tecnici e cartografici a scala adeguata (barrare solo i documenti disponibili eventualmente allegati alla proposta)				
<div>X File vettoriali/shape della localizzazione dell'P/P/P/I/A</div> <div><input type="checkbox"/> Carta zonizzazione di Piano/Programma</div> <div><input type="checkbox"/> Relazione di Piano/Programma</div> <div>X Planimetria di progetto con tavole di disegno</div> <div><input type="checkbox"/> Ortofoto con localizzazione delle aree di P/I/A e eventuali aree di cantiere</div> <div>X Documentazione fotografica ante operam</div>				
4.2 - CONDIZIONI D'OBBLIGO <i>(n.b.: da non compilare in caso di screening semplificato)</i>		Se, Si, il proponente si assume la piena responsabilità dell'attuazione delle Condizioni d'Obbligo riportate nella proposta.		Condizioni d'obbligo rispettate:
Il P/P/P/I/A è stato elaborato ed è conforme al rispetto della Condizioni d'Obbligo? <div>X Si</div> <div><input type="checkbox"/> No</div>		Riferimento all'Atto di individuazione delle Condizioni d'Obbligo: Misure di Conservazione del SIC IT7222216		
Se, No, perché:				
SEZIONE 5 - DECODIFICA DEL PIANO/PROGETTO/INTERVENTO/ATTIVITA' <i>(compilare solo parti pertinenti)</i>				
E' prevista trasformazione di uso del suolo?	<input type="checkbox"/> SI	X NO	<input type="checkbox"/> PERMANENTE	<input type="checkbox"/> PARZIALMENTE
Se, Si, cosa è previsto:				
<input type="checkbox"/> Sono previste movimenti terra/sbancamenti/scavi?	X NO <input type="checkbox"/> SI	Verranno livellate od effettuati interventi di spietramento su superfici naturali?	<input type="checkbox"/> SI X NO	



Sono previste aree di cantiere e/o aree di stoccaggio materiali/terreno asportato/etc.? <input checked="" type="checkbox"/> NO <input type="checkbox"/> SI		Se, Si , cosa è previsto: All'interno del perimetro della particella catastale saranno posizionate gli scarrabili per il materiale cementizio da asportare, senza che le aree litoranee possano essere interessate dalle attività edili.	
E' necessaria l'apertura o la sistemazione di piste di accesso all'area?	<input type="checkbox"/> SI <input checked="" type="checkbox"/> NO	Le piste verranno ripristinate a fine dei lavori/attività?	<input type="checkbox"/> SI <input checked="" type="checkbox"/> NO
Se, Si , cosa è previsto:		Se, Si , cosa è previsto:	
E' previsto l'impiego di tecniche di ingegneria naturalistica e/o la realizzazione di interventi finalizzati al miglioramento ambientale? <input type="checkbox"/> SI <input checked="" type="checkbox"/> NO		Se, Si , descrivere:	
Specie vegetali	E' previsto il taglio/esbosco/rimozione di specie vegetali? <input type="checkbox"/> SI <input checked="" type="checkbox"/> NO	Se, Si , descrivere:	
	La proposta è conforme alla normativa nazionale e/o regionale riguardante le specie vegetali alloctone e le attività di controllo delle stesse (es. eradicazione)? <input checked="" type="checkbox"/> SI <input type="checkbox"/> NO	Sono previsti interventi di piantumazione/rinverdimento/messa a dimora di specie vegetali? <input checked="" type="checkbox"/> NO <input type="checkbox"/> SI Se, Si , cosa è previsto:	
Specie animali	La proposta è conforme alla normativa nazionale e/o regionale riguardante le specie animali alloctone e la loro attività di gestione? <input checked="" type="checkbox"/> SI <input type="checkbox"/> NO	Sono previsti interventi di controllo/immissione/ripopolamento/allevamento di specie animali o attività di pesca sportiva? <input type="checkbox"/> SI <input checked="" type="checkbox"/> NO <input type="checkbox"/> Se, Si , cosa è previsto: Indicare le specie interessate:	



Mezzi meccanici	Mezzi di cantiere o mezzi necessari per lo svolgimento dell'intervento	<u>Ponteggi (trabattelli) – Trapani a percussione</u>	Le attrezzature meccaniche utilizzate saranno conformi alle normative Euro 4 e 5 in termini di emissioni in atmosfera e certificate UNI
Fonti di inquinamento e produzione di rifiuti	La proposta prevede la presenza di fonti di inquinamento (luminoso, chimico, sonoro, acquatico, etc.) o produzione di rifiuti? <input checked="" type="checkbox"/> SI <input type="checkbox"/> NO	La proposta è conforme alla normativa nazionale e/o regionali di settore? <input checked="" type="checkbox"/> SI <input type="checkbox"/> NO Descrivere:	
Interventi edilizi		<u>X. Permesso a costruire</u> <u>X. Permesso a costruire in sanatoria</u> <u>X. Condono</u> <u>X SCIA</u>	Estremi provvedimento o altre informazioni utili: Permesso di costruire n. 36/03 del 2003 Denuncia inizio attività n. 874 del 22.01.2024 Condono edilizio 31/2014 del 13.06.2014 La SCIA sarà rilasciata dal comune di Campomarino una volta ottenuti i pareri di competenza.
Per interventi edilizi su strutture preesistenti Riportare il titolo edilizio in forza al quale è stato realizzato l'immobile e/o struttura oggetto di intervento			
Manifestazioni		<ul style="list-style-type: none">➤ Numero presunto di partecipanti:➤ Numero presunto di veicoli coinvolti nell'evento (moto, auto, biciclette, etc.):➤ Numero presunto di mezzi di supporto (ambulanze, vigili del fuoco, forze dell'ordine, mezzi aerei o navali):➤ Numero presunto di gruppi elettrogeni e/o bagni chimici:	
Per manifestazioni, gara, motoristiche, eventi sportivi, spettacoli pirotecnici, sagre, etc.			



Attività ripetute		Descrivere:	
L'attività/intervento si ripete annualmente/periodicamente alle stesse condizioni? <input type="checkbox"/> Si <input checked="" type="checkbox"/> No	 Possibili varianti - modifiche: Note:	
La medesima tipologia di proposta ha già ottenuto in passato parere positivo di V.Inc.A? <input type="checkbox"/> Si <input checked="" type="checkbox"/> No Se, Si , allegare e citare precedente parere in "Note".			
SEZIONE 6 - CRONOPROGRAMMA AZIONI PREVISTE PER IL P/P/P/I/A			
Per le lavorazioni previste vi sarà una produzione di rumori che avranno il carattere di temporaneità diluiti nel corso di circa 30 giorni			
Anno 2026 – periodo: febbraio - aprile			
Proponente Ditta/Società:	Professionista incaricato	Firma e/o Timbro	Luogo e data:
Di Gianni Luigi	dott. for. Marco Maio		Campomarino 5 novembre 2025

(compilare solo le parti necessarie in relazione alla tipologia della proposta)

** le singole Regioni e PP.AA possono adeguare, integrare e/o modificare le informazioni presenti nel presente Format sulla base delle esigenze operative o peculiarità territoriali, prevedendo, se del caso, anche Format specifici per particolari attività settoriali.