



FORMAT DI INTERVENTI PREVALUTATI					
nella ZSC IT722216 Foce Biferno – Litorale Campomarino e ZPS IT7228230 “Lago di Guardialfiera – Foce Fiume Biferno					
Oggetto P/P/P/I/A:	Realizzazione impianto fotovoltaico, in c.da Marinelle n 10 Campomarino (CB), al foglio 1 particella 260 sub 10				
Proponente: (pec obbligatoria)	Pirone Carmine, Via Sant’Antonio dei Lazzari n 64, Campobasso, piva 00843740705 Carmine.pirone@ingpec.eu				
SEZIONE 1 - LOCALIZZAZIONE ED INQUADRAMENTO TERRITORIALE					
Regione: Molise Comune: ...CAMPOMARINO..... Prov.: Campobasso Località/Frazione: Campomarino lido, al foglio 10 particelle 260 per circa 900 mq Indirizzo:, C.da Marinelle n. 10					
Particelle catastali del fg 10	260				
Coordinate geografiche: (se utili e necessarie)	LAT.4196983				
S.R.: ...WGS84..... ...	LONG.15.03291				
SITO NATURA 2000 INTERESSATO ALLA PREVALUTAZIONE					
ZSC	cod.	IT722216	Foce Biferno – Litorale Campomarino		
ZPS	cod	IT7228230	Lago Guardialfiera Foce Fiume Biferno		
SEZIONE 3 DICHIARAZIONE DI INTERVENTO PRE-VALUTATO					
Si dichiara, e si verifica assumendosi ogni responsabilità, che il progetto/intervento descritto nella sezione 4 è coerente e corrisponde a quello pre-valutato da parte dell’Autorità competente per la Valutazione di Incidenza di cui alla Delibera di Giunta Regionale numero 66 del 17/03/2025 come stabilito nei seguenti punti					
<input type="checkbox"/> 3.1 - Fuochi pirotecnici, diurni e notturni, giostre, giochi gonfiabili, altre attività ludiche e ricreative temporanee, non ricadenti negli habitat di interesse comunitario;					
<input type="checkbox"/> 3.2 - Spettacoli musicali temporanei all’aperto (concerti, serate danzanti, ecc), compreso l’allestimento dei necessari palcoscenici, non ricadenti negli habitat di interesse comunitario e ad una distanza maggiore di 100 metri dalle aree di nidificazione delle specie faunistiche di interesse comunitario;					

- ☐ 3.3 - Manifestazioni sportive diurne (corse ciclistiche, corse podistiche, gare di atletica, ecc), lungo le strade esistenti;
- ☐ 3.4 - Manifestazioni sportive diurne con mezzi a motore (gare di quad, gare di moto, gare automobilistiche, ecc), lungo le strade esistenti non ricadenti negli habitat di interesse comunitario;
- ☐ 3.5 - Convegni, raduni, mostre, mercati, ecc in aree adatte a tale scopo non ricadenti negli habitat di interesse comunitario;
- ☐ 3.6 - Trekking lungo le strade, piste, sentieri esistenti con numero di partecipanti maggiore a 50;
- ☐ 3.7 - Campeggio libero in aree attrezzate adibite a tale scopo;
- ☐ 3.8 - Montaggio di tende, realizzazione di gazebo, coperture stagionali, tettoie provvisorie, strutture amovibili temporanee, comprese quelle destinate alle attività turistico ricettive, non ricadenti negli habitat di interesse comunitario;
- ☐ 3.9 - Manutenzioni ordinarie e straordinarie delle reti viarie, sentieri, piste ciclabili, acquedotti, fognature, linee elettriche (escluse quelle ad alta e media tensione a rischio di elettrocuzione) e telefoniche, impianti di telefonia fissa e mobile, per l'emittenza radiotelevisiva e per la banda ultra larga e altri sotto servizi, non ricadenti negli habitat di interesse comunitario;
- ☒ 3.10 - Realizzazione di impianti solari fotovoltaici, termici e termodinamici sui tetti degli edifici e strutture esistenti, non ricadenti negli habitat di interesse comunitario;
- ☒ 3.11 - Manutenzione ordinaria e straordinaria di fabbricati esistenti, comprendente restauri e risanamenti conservativi, ristrutturazioni, tinteggiature esterne, interventi di efficientamento energetico, sostituzione di infissi ed edilizia libera in Genere, non ricadenti negli habitat di interesse comunitario;
- ☐ 3.12 - Posa e manutenzione di opere di arredo o simili, anche al di fuori di aree pertinenziali di edifici esistenti (staccionate, bacheche, manufatti didattici, segnaletica escursionistica, panche, tavoli, ecc) non ricadenti negli habitat di interesse comunitario;
- ☐ 3.13 - Posa di nuove antenne di telefonia mobile su edifici esistenti, non ricadenti negli habitat di interesse comunitario.

SEZIONE 4 – RELAZIONE DESCRITTIVA DETTAGLIATA DEL Progetto/Intervento

(n.b.: nel caso fare direttamente riferimento agli elaborati progettuali e la documentazione presentati dal proponente)



L'intervento interessa una particella aree già urbanizzate, con assenza di habitat e distante oltre 100 mt da siti di nidificazione di specie oggetto di protezione.

Ad oggi le aree si presentano completamente libere da tutte le componenti che saranno utilizzate, ad esclusione dei servizi generali (cabine elettriche, rete idrica, ecc.) come si evince dalle foto allegate.



Questa area (fg 1 part. 260) sono ricomprese nelle NTA del comune di Campomarino al quale è stata già consegnata la Cila volta ad ottenere il titolo abilitativo. Si ribadisce che il presente intervento rientra tra quelli di attività libera contemplati dal decreto legislativo 190 del 25 novembre 2024 allegato a.

Il posizionamento delle attrezzature ed i relativi file q gis sono stati realizzati dall'ing Pirone Carmine ed allegati alla presente.

L'area è completamente contenuta in strade esistenti, la connessione è stata richiesta in data 22 settembre 2025.

La presente proposta prevede l'integrazione sul tetto esistente di 39 moduli fotovoltaici, con dimensioni 1762x1134 completamente integrati.

4.1 - Documentazione: allegati tecnici e cartografici a scala adeguata

(barrare solo i documenti disponibili eventualmente allegati alla proposta)

- | | |
|---|--|
| <input type="checkbox"/> File vettoriali/shape della localizzazione dell'P/P/P/I/A | <input type="checkbox"/> Altri elaborati tecnici Posizionamento dei pannelli e planimetria di localizzazione |
| <input type="checkbox"/> Planimetria di progetto e delle eventuali aree di cantiere | <input type="checkbox"/> Altro: |
| <input type="checkbox"/> Ortofoto con localizzazione delle aree di P/I/A e eventuali aree di cantiere | |
| <input type="checkbox"/> Documentazione fotografica georeferenziata ante operam | |

SEZIONE 5 - DECODIFICA DEL /PROGETTO/INTERVENTO (compilare solo parti pertinenti)

Sono previste aree di cantiere e/o aree di stoccaggio materiali/terreno asportato/etc.?		Se, Si , cosa è previsto: Durante l'esercizio da giugno a settembre non ci sono cantieri previsti.	
<input type="checkbox"/> SI <input type="checkbox"/> NO			
E' necessaria l'apertura o la sistemazione di piste di accesso all'area?	<input type="checkbox"/> SI <input type="checkbox"/> NO	Le piste verranno ripristinate a fine dei lavori/attività? NP	<input type="checkbox"/> SI <input type="checkbox"/> NO
Se, Si , cosa è previsto:		Se, Si , cosa è previsto:	
Mezzi meccanici	Mezzi di cantiere o mezzi necessari per lo svolgimento dell'intervento	➤ Pale meccaniche, escavatrici, o altri mezzi per il movimento terra:	NO
		➤ Mezzi pesanti (Camion, dumper, autogru, gru, betoniere, asphaltatori, rulli compressori): ➤ Mezzi aerei o imbarcazioni (elicotteri, aerei, barche, chiatte, draghe, pontoni):	NO



			NO									
Interventi edilizi												
Per interventi edilizi su strutture preesistenti Riportare il titolo edilizio in forza al quale è stato realizzato l'immobile e/o struttura oggetto di intervento (obbligatorio)	<input type="checkbox"/> Permesso a costruire <input type="checkbox"/> Permesso a costruire in sanatoria <input type="checkbox"/> Condono <input type="checkbox"/> SCIA/CILA <input type="checkbox"/> Altro specificare	Estremi provvedimento o altre informazioni utili: 										
Attività ripetute	Descrivere:											
L'attività/intervento si ripete annualmente/periodicamente alle stesse condizioni? Si <u>No</u>												
SEZIONE 6 - CRONOPROGRAMMA AZIONI PREVISTE PER IL P/P/P/I/A												
Anno: 2025	Gennaio	Febbraio	Marzo	Aprile	Maggio	Giugno	Luglio	Agosto	Settembre	Ottobre	Novembre	Dicembre
1° sett.												X
2° sett.												X
3° sett.												X
4° sett.												X
Anno: 2026	Gennaio	Febbraio	Marzo	Aprile	Maggio	Giugno	Luglio	Agosto	Settembre	Ottobre	Novembre	Dicembre
1° sett.	X	X	X	X								
2° sett.	X	X	X	X								
3° sett.	X	X	X	X								
4° sett.	X	X	X	X								
	X	X	X	X								
Privato/Ditta/Società	Proponente/ Professionista incaricato		Firma e Timbro		Luogo e data							
Carmine Pirone	Dott agr Sottile Michele				Campomarino 15/10/2025							

(compilare solo le parti necessarie in relazione alla tipologia della proposta)

** le singole Regioni e PP.AA possono adeguare, integrare e/o modificare le informazioni presenti nel presente Format sulla base delle esigenze operative o peculiarità territoriali, prevedendo, se del caso, anche Format specifici per particolari attività settoriali.

Documentazione Fotografica – Stato Attuale







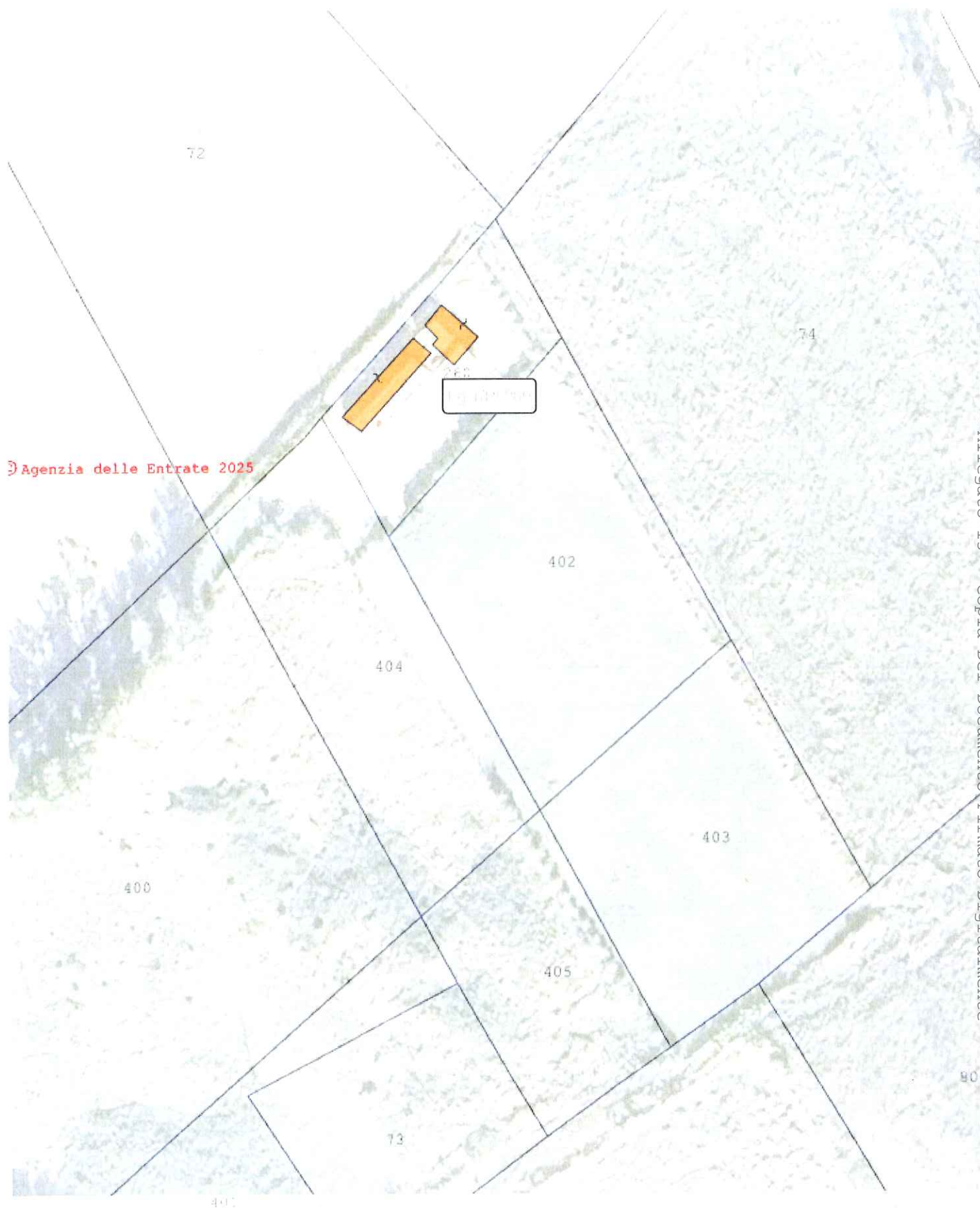

Pianta Copertura Appartamenti
Contrada Marinelle

scala 1:50

Arrivo da
QF

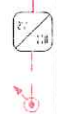

QG

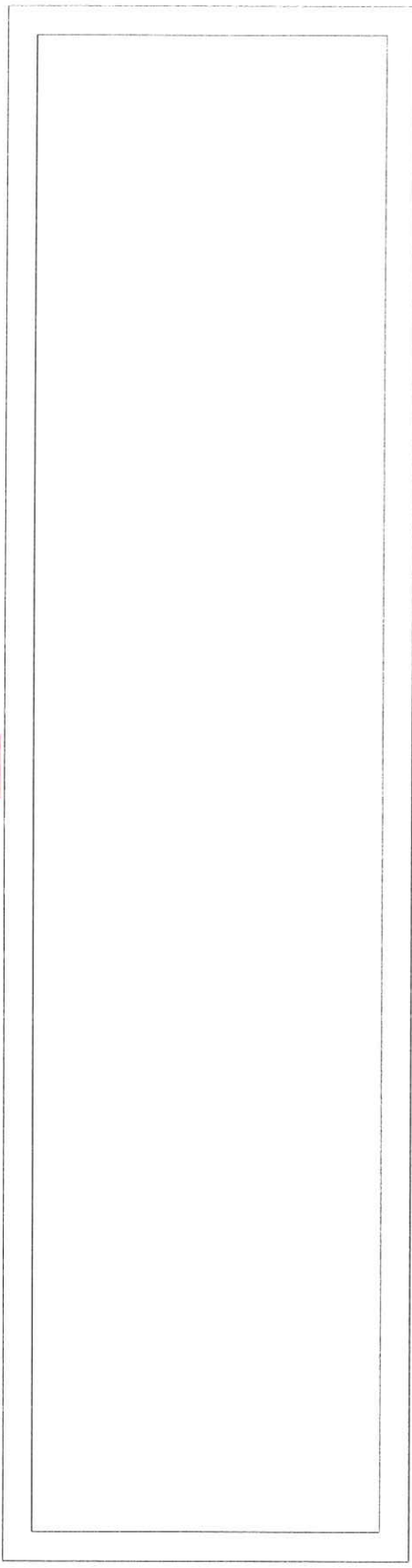

Altra
UI

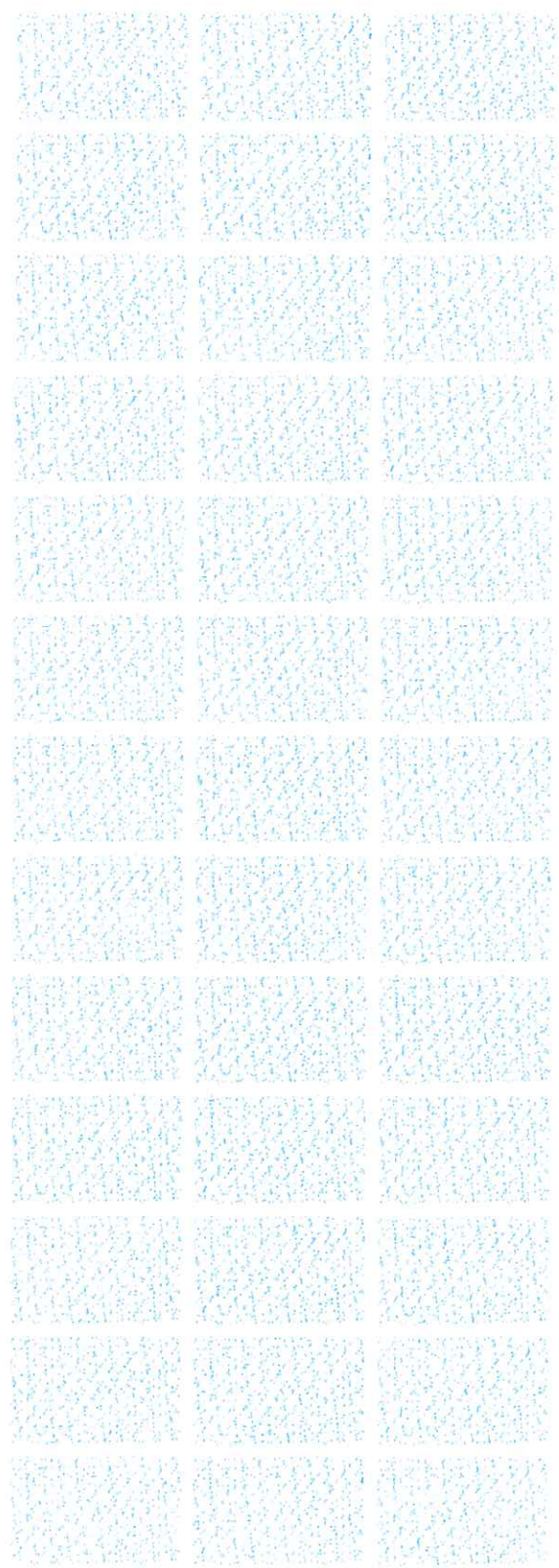

Stringa da 17.55 kW
138 pannelli da 450 Wp