



FORMAT DI SUPPORTO SCREENING DI V.INC.A per Piani/Programmi/Progetti/Interventi/Attività – PROPONENTE**	
Oggetto P/P/P/I/A:	INTERVENTI SELVICOLTURALI DI AVVIAMENTO AD ALTO FUSTO DI CEDUI MATRICINATI INVECCHIATI A PREVALENZA DI CERRO IN AGRO DI SEPINO. PROPONENTE: ANGELO PEZZENTE
<p><input type="checkbox"/> Piano/Programma (definizione di cui all'art. 5, comma 1, lett e) del D.lgs. 152/06)</p> <p><input type="checkbox"/> Progetto/intervento (definizione di cui all'art. 5, comma 1, lett g) del D.lgs. 152/06)</p> <p>Il progetto/intervento ricade nelle tipologie di cui agli Allegati II, Il bis, III e IV alla Parte Seconda del D.Lgs. 152/06 e s.m.i.</p> <p><input type="checkbox"/> Si indicare quale tipologia:</p> <p><input type="checkbox"/> No</p> <p>Il progetto/intervento è finanziato con risorse pubbliche?</p> <p><input type="checkbox"/> Si indicare quali risorse:</p> <p>X No</p> <p>Il progetto/intervento è un'opera pubblica?</p> <p>X Si</p> <p><input type="checkbox"/> No</p> <p><input type="checkbox"/> Attività (qualsiasi attività umana non rientrante nella definizione di progetto/intervento che possa avere relazione o interferenza con l'ecosistema naturale)</p> <p>NESSUNA</p> <p><input type="checkbox"/> PROPOSTE PRE-VALUTATE (VERIFICA DI CORRISPONDENZA)</p>	
Tipologia P/P/P/I/A:	<p><input type="checkbox"/> Piani faunistici/piani ittici</p> <p><input type="checkbox"/> Calendari venatori/ittici</p> <p><input type="checkbox"/> Piani urbanistici/paesaggistici</p> <p><input type="checkbox"/> Piani energetici/infrastrutturali</p> <p><input type="checkbox"/> Altri piani o programmi.....</p> <p><input type="checkbox"/> Ristrutturazione / manutenzione edifici DPR 380/2001</p> <p><input type="checkbox"/> Realizzazione ex novo di strutture ed edifici</p> <p><input type="checkbox"/> Manutenzione di opere civili ed infrastrutture esistenti</p> <p><input type="checkbox"/> Manutenzione e sistemazione di fossi, canali, corsi d'acqua</p> <p><input type="checkbox"/> Attività agricole</p> <p>X Attività forestali</p> <p><input type="checkbox"/> Manifestazioni motoristiche, ciclistiche, gare cinofile, eventi sportivi, sagre e/o spettacoli pirotecnici, eventi/riprese cinematografiche e spot pubblicitari etc.</p> <p><input type="checkbox"/> Altro (specificare)</p> <p>.....</p> <p>.....</p>
Proponente:	ANGELO PEZZENTE - Sepino (CB)
SEZIONE 1 - LOCALIZZAZIONE ED INQUADRAMENTO TERRITORIALE	



Regione: MOLISE Comune: SEPINO - Prov.: CAMPOBASSO Località/Frazione: GUADOCALLI Indirizzo:		Contesto localizzativo <input type="checkbox"/> Centro urbano <input type="checkbox"/> Zona periurbana <input type="checkbox"/> Aree agricole <input type="checkbox"/> Aree industriali <input type="checkbox"/> Aree naturali <input checked="" type="checkbox"/> Area boschiva					
Particelle catastali: <i>(se utili e necessari)</i>	Foglio 44 particelle n. 116-105-106-372-371-78-98-364-97-367-368-365-369-229-230-347-222, foglio 34, particella n. 606						
Particella forestale	-----						
Coordinate geografiche ADS: <i>(se utili e necessarie)</i> S.R.: WGS 84	LAT.						
	LONG.						
Nel caso di Piano o Programma , descrivere area di influenza e attuazione e tutte le altre informazioni pertinenti: NESSUNA							
SEZIONE 2 – LOCALIZZAZIONE P/P/P/I/A IN RELAZIONE AI SITI NATURA 2000							
SITI NATURA 2000							
SIC	cod.	IT _____					
		IT _____					
		IT _____					
ZSC	cod.	IT 7222287_	La Gallinola – M. Miletto – Monti del Matese				
		IT _____					
		IT _____					
ZPS	cod.	IT _____	denominazione				
		IT _____					
		IT _____					
E' stata presa visione degli Obiettivi di Conservazione, delle Misure di Conservazione, e/o del Piano di Gestione e delle Condizioni d'Obbligo eventualmente definite del Sito/i Natura 2000 ? <input checked="" type="checkbox"/> Si <input type="checkbox"/> No Citare, l'atto consultato: MISURE DI CONSERVAZIONE (dgr 536/2017)							
2.1 - Il P/P/P/I/A interessa aree naturali protette nazionali o regionali? <input type="checkbox"/> Si <input checked="" type="checkbox"/> No		Aree Protette ai sensi della Legge 394/91: EUAP _____ NO Eventuale nulla osta/autorizzazione/parere rilasciato dell'Ente Gestore dell'Area Protetta <i>(se disponibile e già rilasciato)</i> :					

**2.2 - Per P/P/P/I/A esterni ai siti Natura 2000:**

- Sito cod. IT distanza dal sito: (metri)
- Sito cod. IT _____ distanza dal sito: (_ metri)
- Sito cod. IT _____ distanza dal sito: (_ metri) Tra i siti Natura 2000 indicati e l'area interessata dal P/P/P/I/A, sono presenti elementi di discontinuità o barriere fisiche di origine naturale o antropica (es. diversi reticoli idrografici, centri abitati, infrastrutture ferroviarie o stradali, zone industriali, etc.)??

☒ **Si** ☐ **No**

Descrivere: AREE BOScate

SEZIONE 3 – SCREENING MEDIANTE VERIFICA DI CORRISPONDENZA DI PROPOSTE PRE-VALUTATE

Si richiede di avviare la procedura di Verifica di Corrispondenza per P/P/P/I/A pre-valutati?

☐ **Si** ☒ **No**

Se, Si, il presentare il Format alla sola Autorità competente al rilascio dell'autorizzazione finale del P/P/P/I/A, e compilare elementi sottostanti. Se No si richiede di avviare screening specifico.

PRE-VALUTAZIONI – per proposte già assoggettate a screening di incidenza**PROPOSTE PRE-VALUTATE:**

Si dichiara, assumendosi ogni responsabilità, che il piano/progetto/intervento/attività rientra ed è conforme a quelli già **pre-valutati** da parte dell'Autorità competente per la Valutazione di Incidenza, e pertanto non si richiede l'avvio di uno screening di incidenza specifico?
(n.b.: in caso di risposta negativa (**NO**), si richiede l'avvio di screening specifico)

☐ **SI**
NO

Se, Si, esplicitare in modo chiaro e completo il riferimento all'Atto di pre-valutazione nell'ambito del quale il P/P/P/I/A rientra nelle tipologie assoggettate positivamente a screening di incidenza da parte dell'Autorità competente per la V.Inc.A e compilare le successive sezioni 4 e 4.1:

.....
.....
.....
.....
.....

SEZIONE 4 – DESCRIZIONE E DECODIFICA DEL P/P/P/I/A DA ASSOGETTARE A SCREENING**RELAZIONE DESCRITTIVA DETTAGLIATA DEL P/P/P/I/A**

(n.b.: nel caso fare direttamente riferimento agli elaborati e la documentazione presentati dal proponente)

Le aree boscate sono di proprietà del sig. Angelo Pezzente, e ricadono in agro di Sepino, in località Guadocavalli.

Si tratta di aree boscate della superficie ragguagliata complessiva pari ad ha 3,40 che non formano un unico corpo ma sono vicine tra loro, inframezzata da terreni a seminativo, pascoli e oliveti.

Fino ad una quarantina di anni fa tali aree, in parte erano coltivate a seminativo e, quelle boscate erano utilizzate a ceduo matricinato. L'abbandono di tali aree ha favorito lo sviluppo dei polloni e delle matricine di medie e grosse dimensioni, tali da favorire una graduale conversione ad alto fusto.

La struttura arborea è caratterizzata dal cerro (*Quercus cerris* L.) come specie predominante e, in subordine, soprattutto nelle vallecicole e nei piccoli fossi si riscontra il carpino nero, l'acero montano, l'acero campestre e l'orniello.

Allo stato attuale, tutte le formazioni boscate oggetto di interventi selvicolturali presentano le seguenti caratteristiche.



Estremi catastali	Forma di governo	Specie forestali presenti	Modalità di trattamento
Foglio 44 particelle n. 116- 105-106-372- 371-78-98-364- 97-367-368-365- 369-229-230- 347-222, foglio 34, particella n. 606	Ceduo matricinato invecchiato e stramaturato	Cerro (> 80%), in sub ordine, Acero montano, Orniello, Acero campestre	Tagli di avviamento ad alto fusto, mediante diradamenti selettivi a carico dei soggetti dominati, sottoposti, nella misura massima del 50% dei soggetti presenti. Da lasciare a dote almeno 450 esemplari per ettaro tra le varie classi diametriche.

Quasi tutte le particelle boscate presentano strutture irregolare aventi un'età superiore ai 35-40 anni, si prescrivono dei tagli di avviamento, mediante diradamenti selettivi, così distinti.

COMUNE	FOGLIO	PART.	SUPERFICIE BOSCATA (MQ)	SUPERFICIE BOSCATA HABITAT "FORESTE PANNONICHE BALCANICHE" (MQ)	DA CONVERTIRE AD ALTO FUSTO (MQ)	N. PIANTE DA RILASCIARE A DOTE	N. PIANTE DA RILASCIARE A DOTE/HA
Sepino	44	116	1630	1630	1630	73	450
		105	1950	1950	1950	88	
		106	2150	2150	2150	97	
		372	1200	1200	1200	54	
		371	900	900	900	41	
		78	2450	2450	2450	110	
		95	350	350	350	16	
		98	1480	1480	1480	67	
		364	2300	2300	2300	104	
		97	410	410	410	18	
		367	330	330	330	15	
		368	300	300	300	14	
		365	1600	1600	1600	72	
		369	1500	1500	1500	68	
		229	3700	3700	3700	167	
		230	7800	7800	7800	351	
		347	790	790	790	36	
		222	120	120	120	5	
Sepino	34	606	3091	3091	3091	139	
TOTALE			34.051	34.051	34.051	1.532	



Foto 1 – Esemplare di cerro di doppio turno da lasciare a dote del bosco (particella 78) – diametro 40 cm.



Foto 2 – Esempari di vecchi turni da lasciare a dote del bosco



Foto 3 - Ceduo matricinato maturo di oltre 30 anni da convertire a fustaia transitoria mediante diradamenti selettivi, con taglio dei soggetti dominati e sottoposti.



Foto 4 - A sinistra, polloni da rilasciare dote (puntino rosso), dietro i polloni da utilizzare (freccia).

Dalla verifica dello stato dei luoghi, a seguito di sopralluogo si riscontra le formazioni sono a prevalenza di cerro (*Quercus cerris*) che è associabile alla tipologia forestale della cerreta mesofila. In sub ordine e come specie accessorie riscontriamo l'acero campestre (*Acer campestre*) l'orniello (*Fraxinus ornus*). Il sottobosco, molto fitto si caratterizza per la presenza del prugnolo (*Prunus spinosa*) e biancospino (*Crataegus oxyacantha*). Non si riscontra nelle predette particelle il pungitopo (*Ruscus aculeatus*).

Le aree boscate in predicato ricadono all'interno del perimetro della Z.S.C. – Z.P.S. IT 7222287 “La Gallinola – Monte Miletto – Monti del Matese”, dove è stato censito e cartografato l'habitat forestale di interesse comunitario 91M0 “Foreste pannonico-balcaniche di cerro e rovere”.

In considerazione delle attuali Misure di Conservazione della ZSC IT7222287, al fine di garantire una oculata gestione selvicolturale che vada nella direzione della tutela e conservazione delle risorse ambientali presenti, si rende necessario finalizzare le attività silvane nell'ottica di una gestione forestale che sia orientata verso forme di tutela e salvaguardia, ma al tempo stesso di utilizzare i boschi per finalità energetiche.

- **AZIONE IN01(priorità media):** In realtà, considerato che le superfici boscate hanno un'età prevalente di oltre 30 anni, il turno previsto sarà quello delle fustaie di transizione.
- **Azione IN08 (priorità bassa).** Incentivazione della conversione dei cedui in fustaie attraverso il metodo dell'avviamento, su superfici inferiori ai 10 ettari/corpo. L'azione di gestione richiamata, è soddisfatta già che prevede l'avviamento ad alto fusto per una superficie **di 34.051 mq.**
- **Azione RE23 (priorità bassa).** Dovranno essere rilasciati gli individui arbustivi su almeno il 10% delle zone sottoposte a interventi selvicolturali. Il conduttore provvederà al rilascio di individui arbustivi su almeno il 10% delle zone sottoposte a interventi selvicolturali.
- **Azione RE24 (priorità media):** Rilascio piante di grandi dimensioni. In considerazione che il bosco ha un'età stimata superiore ai 30 anni circa, a dote saranno rilasciate tutte le piante aventi un diametro superiore ai 50-55.
- **Azione RE25 (priorità alta).** Dalla verifica dello stato dei luoghi, in tutte le particelle catastali si riscontrano piante morte sia in piedi che a terra, che non verranno utilizzate.

- **Azione RE26 (priorità bassa). Rilascio di specie secondarie.** Tutte le piante ascrivibili come specie secondarie quali carpini, aceri, frassini saranno lasciate a dote il conduttore non dovrà utilizzarle, al fine di consentire e garantire una sufficiente diversità in termini di composizione specifica e di struttura.





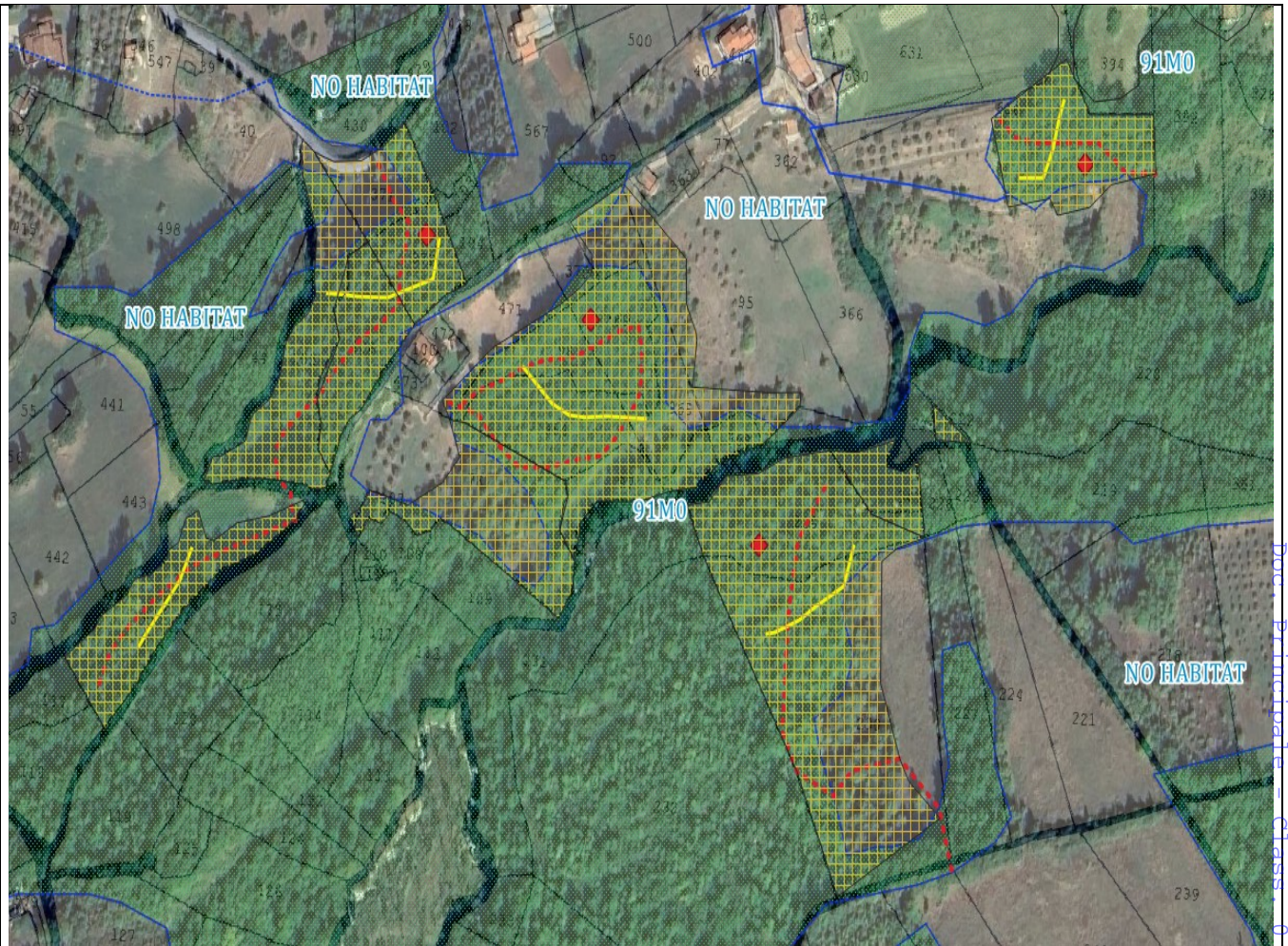

Foto 5 – Abbondante rinnovazione di orniello (*Fraxinus ornus*), presente nel piano dominato.

Tutte le piante di acero campestre e acero montano non verranno utilizzate.

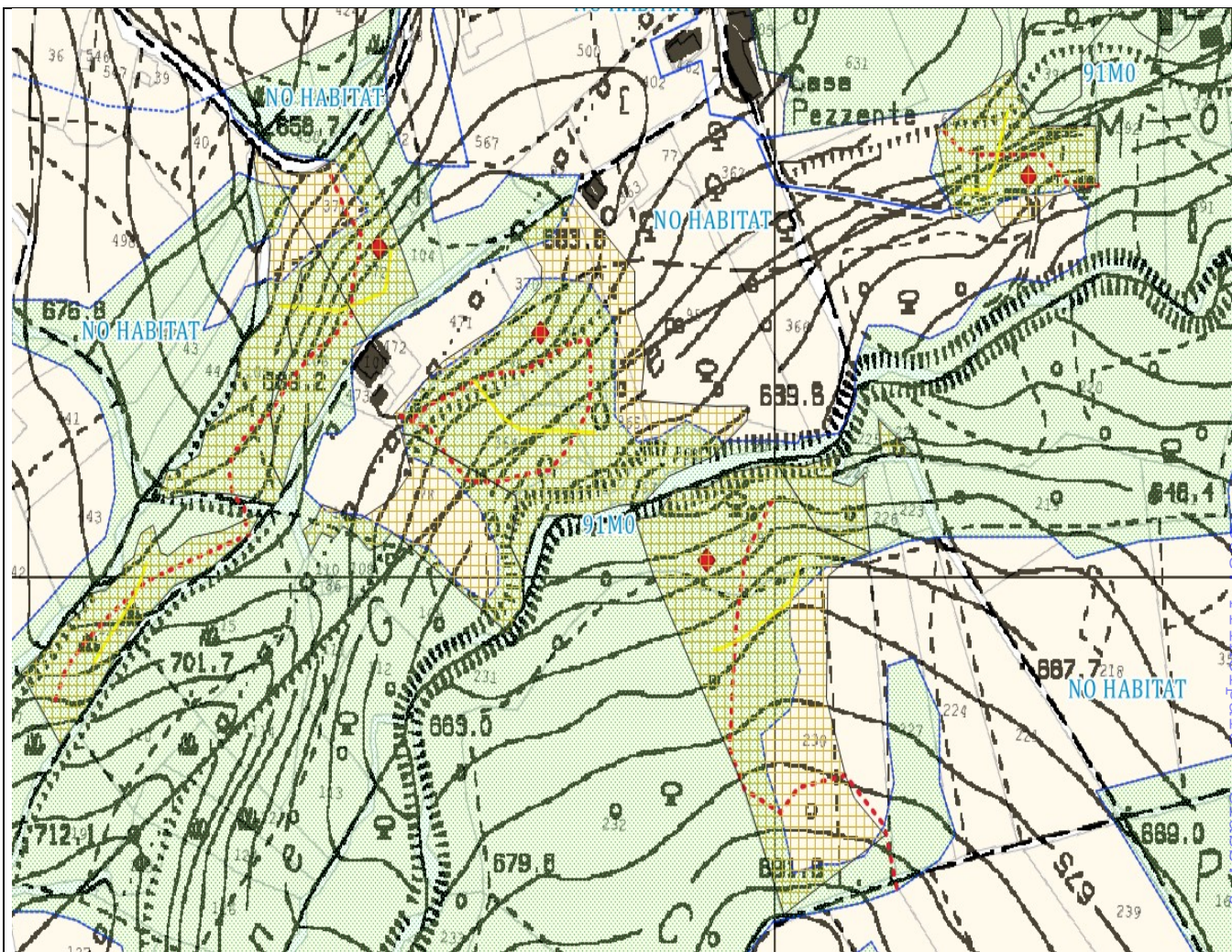

- ✓  Particelle boscate Pezzente Angelo_Sepino loc. Guadocavalli
- ✓  Alberi habitat
- ✓  Percorsi IPB
- ✓  piste di esbosco
- ✓  MATESE_FINALE_01_02_2014
- ✓  91M0
- ✓  NO HABITAT



- | | | |
|---|---|---|
| ✓ |  | Particelle boscate Pezzente Angelo_Sepino loc. Guadocavalli |
| ✓ |  | Alberi habitat |
| ✓ |  | Percorsi IPB |
| ✓ |  | piste di esbosco |
| ✓ |  | MATESE_FINALE_01_02_2014 |
| ✓ |  | 91M0 |
| ✓ |  | NO HABITAT |

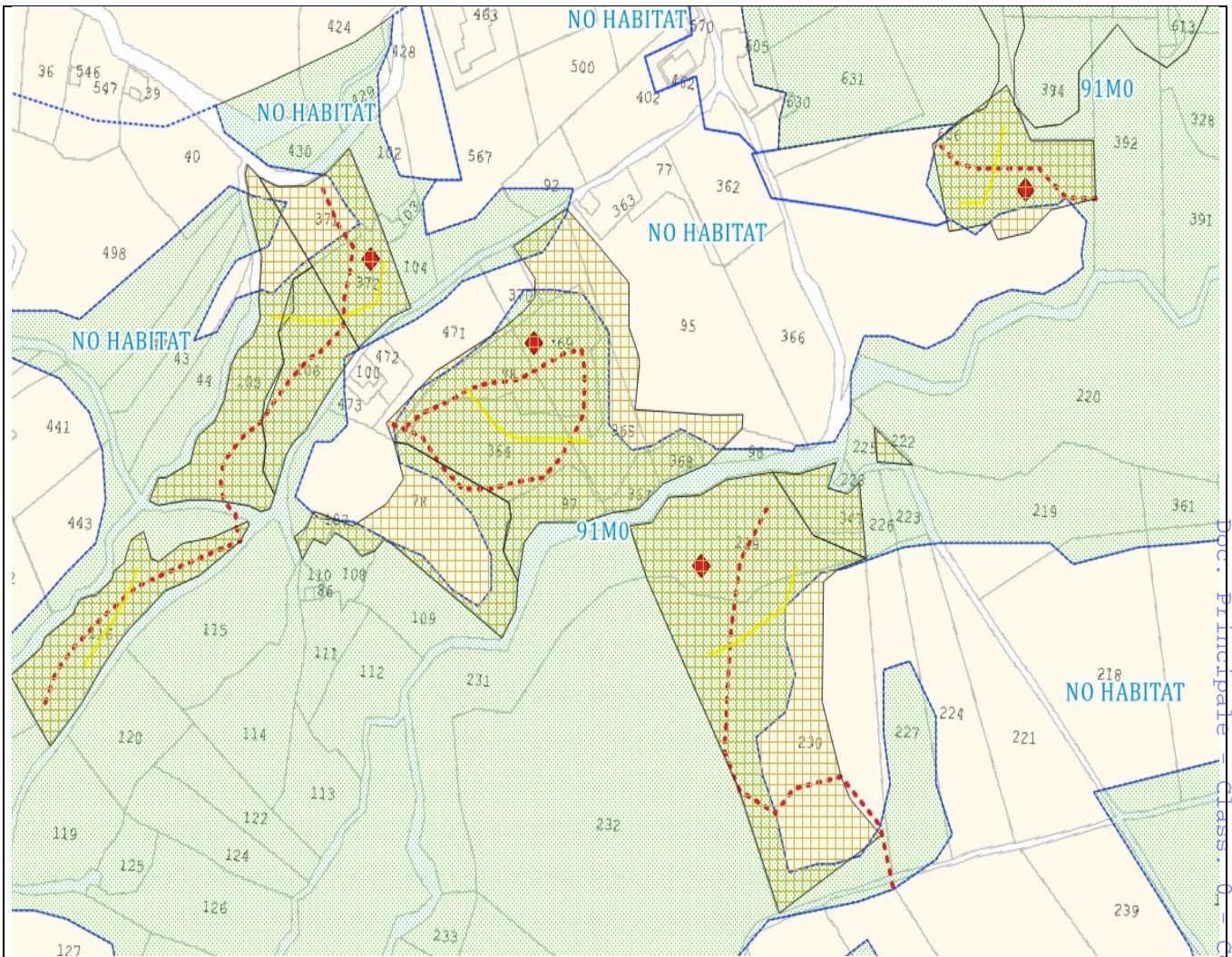

- ✓  Particelle boscate Pezzente Angelo_Sepino loc. Guadocavalli
- ✓  Alberi habitat
- ✓  Percorsi IPB
- ✓  piste di esbosco
- ✓  MATESE_FINALE_01_02_2014
- ✓  91M0
- ✓  NO HABITAT

**CALCO DELL'IPB**

Per il calcolo dell'IPB (Indice di Biodiversità Potenziale), la metodologia utilizzata ha riguardato un cammino libero all'interno dell'intera compresa boscata, dove sono state verificati i seguenti parametri:

- struttura;
- stadio evolutivo;
- rinnovazione;
- presenza di legno morto;
- presenza di microhabitat;
- presenza di acquiferi;
- presenza di danni da ungulati.

Comune di Sepino, località Guadocavalli - Foglio 44, particelle n. 116-105-106-372-371-78-98-364-97-367-368-365-369-229-230-347-222, Foglio 34, particella n. 606

Fattore			Rilievo 1	Rilievo 2	Rilievo 3
1	Specie autoctone	A	5,00	5,00	5,00
2	Struttura verticale della vegetazione	B	5,00	2,00	5,00
3	Legno morto	C	2,00	2,00	2,00
4		D	2,00	2,00	2,00
5	Alberi vivi di grandi dimensioni	E	5,00	2,00	5,00
6	Alberi vivi con dendromicrohabitat	F	5,00	2,00	5,00
7	Ambienti aperti	G	2,00	1,00	2,00
8	Continuità temporale della copertura forestale	H	5,00	5,00	5,00
9	Ambienti acquatici	I	2,00	1,00	1,00
10	Ambienti rocciosi	J	2,00	1,00	2,00

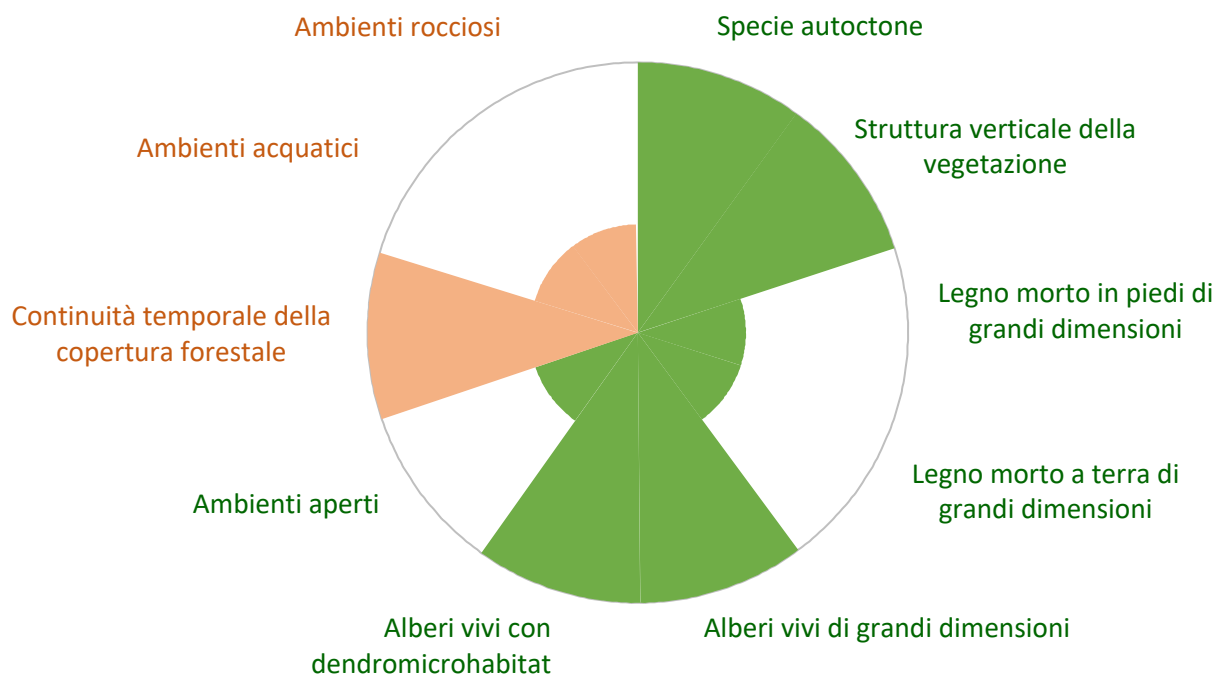

IBP contesto vs IBP gestione

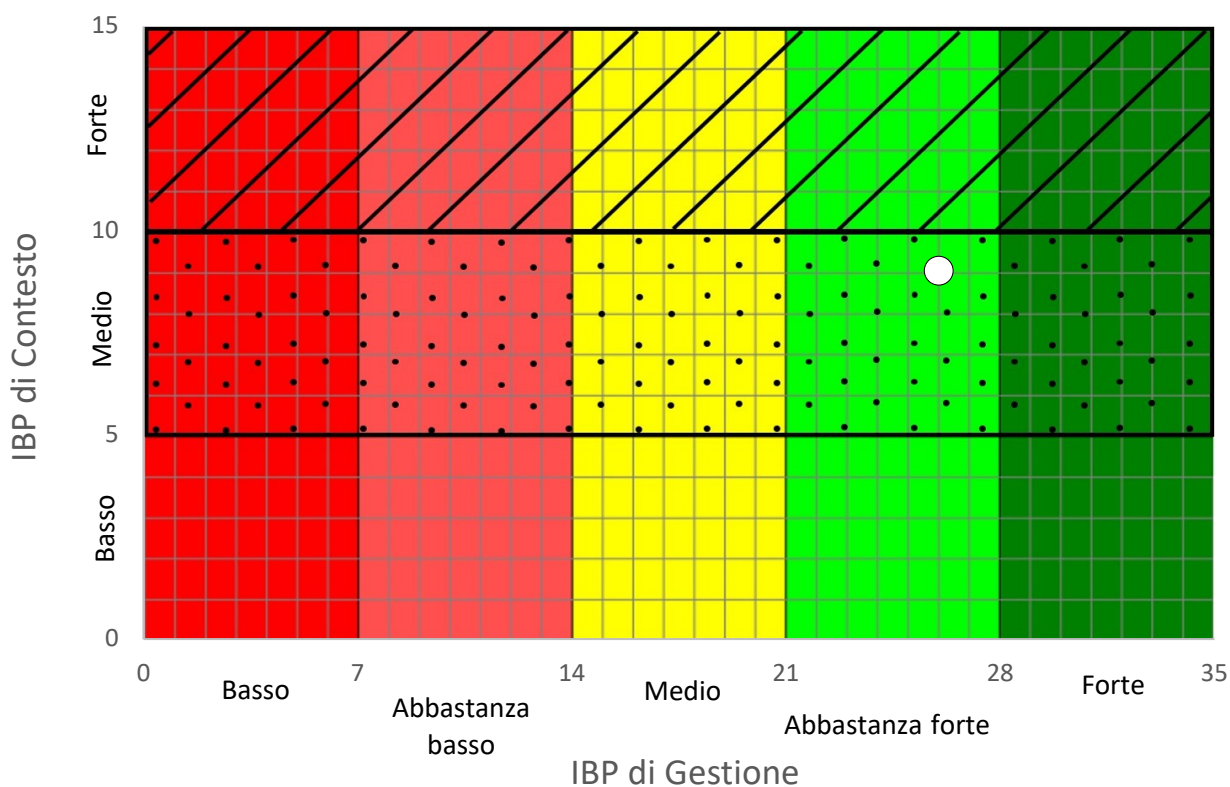

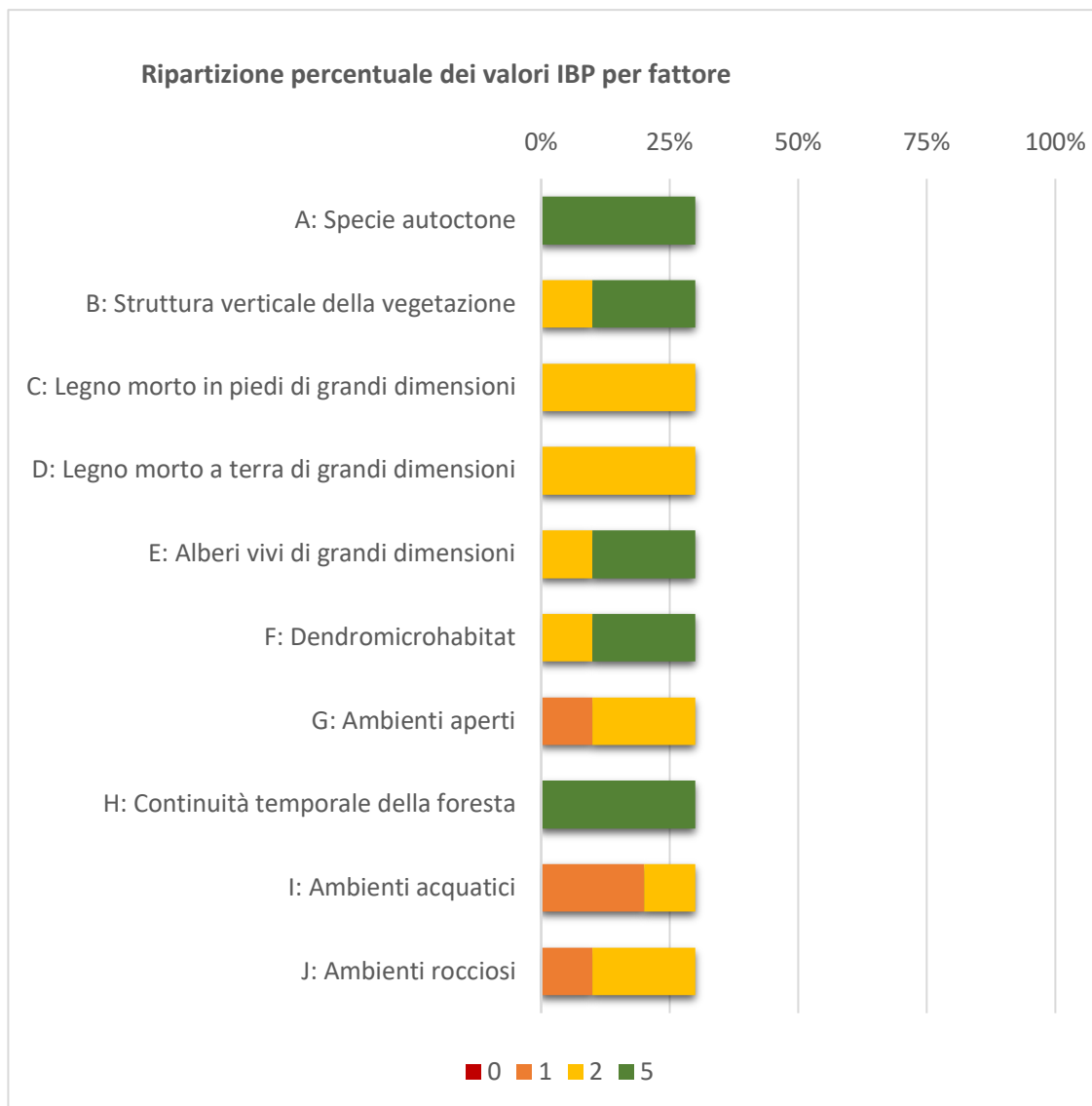

Commento IPB

In considerazione che le aree boscate derivano o da cedui invecchiati o da terreni abbandonati (ex seminativi) L'IPB riscontrato si attesta in una situazione più che soddisfacente in termini di valori assoluti: **27 per quanto riguarda l'IBP di Gestione, mentre per l'IBP di Contesto il valore medio è di 9.**

Dall'analisi dei fattori esaminati emerge che i lavori di utilizzazione forestale che si realizzeranno in anni 5 non comporteranno una riduzione dei valori rilevati ante intervento e che, nel complesso, l'IPB assumerà valori uguali o superiori al termine delle utilizzazioni.

4.1 - Documentazione: allegati tecnici e cartografici a scala adeguata

(barrare solo i documenti disponibili eventualmente allegati alla proposta)



Allegato A

<p>X File vettoriali/shape della localizzazione dell'P/P/P/I/A</p> <p><input type="checkbox"/> Carta zonizzazione di Piano/Programma</p> <p>X DOCUMENTAZIONE FOTOGRAFICA</p> <p>X PLANIMETRIA SU ORTOFOTO</p>	Altri elaborati tecnici:
--	--------------------------



4.2 - CONDIZIONI D'OBBLIGO (n.b.: da non compilare in caso di screening semplificato)		Se, Si , il proponente si assume la piena responsabilità dell'attuazione delle Condizioni d'Obbligo riportate nella proposta.		Condizioni d'obbligo rispettate per l'habitat 91M0: SI	
Il P/P/P/I/A è stato elaborato ed è conforme al rispetto della Condizioni d'Obbligo ? <input checked="" type="checkbox"/> Si <input type="checkbox"/> No					
		Se, No , perché:			
SEZIONE 5 - DECODIFICA DEL PIANO/PROGETTO/INTERVENTO/ATTIVITA' (compilare solo parti pertinenti)					
E' prevista trasformazione di uso del suolo?	<input type="checkbox"/> SI	<input checked="" type="checkbox"/> NO	<input type="checkbox"/> PERMANENTE	<input type="checkbox"/> TEMPORANEA	
Se, Si , cosa è previsto:					
Sono previste movimenti terra/sbancamenti/scavi?	<input type="checkbox"/> SI <input checked="" type="checkbox"/> NO	Verranno livellate od effettuati interventi di spietramento su superfici naturali?	<input type="checkbox"/> SI <input checked="" type="checkbox"/> NO		
Se, Si , cosa è previsto:		Se, Si , cosa è previsto:			
Sono previste aree di cantiere e/o aree di stoccaggio materiali/terreno asportato/etc.? <input checked="" type="checkbox"/> SI <input type="checkbox"/> NO		Se, Si , cosa è previsto: piccole aree di imposto per legname esboscato			
E' necessaria l'apertura o la sistemazione di piste di accesso all'area?	<input checked="" type="checkbox"/> SI <input type="checkbox"/> NO	Le piste verranno ripristinate a fine dei lavori/attività?	<input checked="" type="checkbox"/> SI <input type="checkbox"/> NO		
Se, Si , cosa è previsto: Riapertura di piste forestali esistenti per l'esbosco di materiale legnoso, senza movimenti di terra. verranno invero riaperte e pulite le vecchia cunette laterali per lo sgrondo superficiale delle acque meteoriche		Se, Si , cosa è previsto: Livellamento superficiale			



<p>E' previsto l'impiego di tecniche di ingegneria naturalistica e/o la realizzazione di interventi finalizzati al miglioramento ambientale?</p> <p><input type="checkbox"/> Si <input checked="" type="checkbox"/> No</p>		<p>Se, Si, descrivere:</p> <p>.....</p> <p>.....</p> <p>.....</p> <p>.....</p>	
<p>Specie vegetali</p>	<p>E' previsto il taglio/esbosco/rimozione e di specie vegetali?</p> <p><input checked="" type="checkbox"/> SI</p> <p><input type="checkbox"/> NO</p>	<p>Se, SI, descrivere:</p> <p>CEDUO MATRICINATO INVECCHIATO: taglio di avviamento ad alto fusto mediante diradamenti selettivi, nella misura massima del 50% dei soggetti presenti e una dote di almeno 450 piante/ha.</p>	
<p>La proposta è conforme alla normativa nazionale e/o regionale riguardante le specie vegetali alloctone e le attività di controllo delle stesse (es. eradicazione)?</p> <p><input checked="" type="checkbox"/> SI</p> <p><input type="checkbox"/> NO</p>		<p>Sono previsti interventi di piantumazione/rinverdimento/messa a dimora di specie vegetali?</p> <p><input type="checkbox"/> SI</p> <p><input checked="" type="checkbox"/> NO</p> <p>Se, Si, cosa è previsto:</p> <p>.....</p> <p>.....</p> <p>.....</p> <p>Indicare le specie interessate:</p>	
<p>Specie animali</p>	<p>La proposta è conforme alla normativa nazionale e/o regionale riguardante le specie animali alloctone e la loro attività di gestione?</p> <p><input checked="" type="checkbox"/> SI</p> <p><input type="checkbox"/> NO</p>	<p>Sono previsti interventi di controllo/immissione/ripopolamento/allevamento di specie animali o attività di pesca sportiva?</p> <p><input type="checkbox"/> SI</p> <p><input checked="" type="checkbox"/> NO</p> <p><input type="checkbox"/></p> <p>Se, Si, cosa è previsto:</p> <p>.....</p> <p>.....</p> <p>.....</p> <p>.....</p> <p>Indicare le specie interessate:</p> <p>.....</p>	
<p>Mezzi meccanici</p>	<p>Mezzi di cantiere o mezzi necessari per lo svolgimento dell'intervento</p>	<ul style="list-style-type: none">➤ Pale meccaniche, escavatrici, o altri mezzi per il movimento terra:➤ Mezzi pesanti (Camion, dumper, autogru, gru, betoniere, asfaltatori, rulli compressori):➤ Mezzi aerei o imbarcazioni (elicotteri, aerei, barche, chiatte, draghe, pontoni):	<p>Trattori gommati per trasporto legna</p> <p>.....</p> <p>.....</p>



Fonti di inquinamento e produzione di rifiuti	La proposta prevede la presenza di fonti di inquinamento (luminoso, chimico, sonoro, acquatico, etc.) o produzione di rifiuti? <input checked="" type="checkbox"/> SI <input type="checkbox"/> NO	La proposta è conforme alla normativa nazionale e/o regionali di settore? <input checked="" type="checkbox"/> SI <input type="checkbox"/> NO Descrivere: Tutti gli attrezzi a motore saranno dotati di dispositivi meccanici per la riduzione del rumore e dei fumi (marmitte catalitiche)
	Interventi edilizi Per interventi edilizi su strutture preesistenti Riportare il titolo edilizio in forza al quale è stato realizzato l'immobile e/o struttura oggetto di intervento	<input type="checkbox"/> Permesso a costruire <input type="checkbox"/> Permesso a costruire in sanatoria <input type="checkbox"/> Condono <input type="checkbox"/> DIA/SCIA <input type="checkbox"/> Altro
Manifestazioni Per manifestazioni, gara, motoristiche, eventi sportivi, spettacoli pirotecnici, sagre, etc.	<ul style="list-style-type: none">➤ Numero presunto di partecipanti:➤ Numero presunto di veicoli coinvolti nell'evento (moto, auto, biciclette, etc.):➤ Numero presunto di mezzi di supporto (ambulanze, vigili del fuoco, forze dell'ordine, mezzi aerei o navali):➤ Numero presunto di gruppi elettrogeni e/o bagni chimici:	
Attività ripetute L'attività/intervento si ripete annualmente/periodicamente alle stesse condizioni? <input checked="" type="checkbox"/> SI <input type="checkbox"/> No	Descrivere: Il taglio avverrà nel corso di 5anni (dal 2025 e fino a tutto il 2029) in relazione alle esigenze di approvvigionamento del materiale legnoso Possibili varianti - modifiche:	
La medesima tipologia di proposta ha già ottenuto in passato parere positivo di V.Inc.A? <input checked="" type="checkbox"/> SI <input type="checkbox"/> No Se, Si, allegare e citare precedente parere in "Note".		
SEZIONE 6 - CRONOPROGRAMMA AZIONI PREVISTE PER IL P/P/P/I/A		



Descrivere:	Leggenda: <input type="checkbox"/>																								
Anni 2025– 2026 -2027 -2028 - 2029																									
<table border="1"><thead><tr><th>Gennaio Taglio</th><th>Febbraio Taglio</th><th>Marzo Taglio</th><th>Aprile Taglio</th><th>Maggio Sosp. lavori</th><th>Giugno Sosp. lavori</th><th>Luglio Sosp. lavori</th><th>Agosto Taglio</th><th>Settembre Taglio</th><th>Ottobre Taglio</th><th>Novembre Taglio</th><th>Dicembre Taglio</th></tr></thead><tbody><tr><td colspan="12"><p>L'attività di taglio comprende anche l'allestimento e l'esbosco del materiale legnoso</p></td></tr></tbody></table>		Gennaio Taglio	Febbraio Taglio	Marzo Taglio	Aprile Taglio	Maggio Sosp. lavori	Giugno Sosp. lavori	Luglio Sosp. lavori	Agosto Taglio	Settembre Taglio	Ottobre Taglio	Novembre Taglio	Dicembre Taglio	<p>L'attività di taglio comprende anche l'allestimento e l'esbosco del materiale legnoso</p>											
Gennaio Taglio	Febbraio Taglio	Marzo Taglio	Aprile Taglio	Maggio Sosp. lavori	Giugno Sosp. lavori	Luglio Sosp. lavori	Agosto Taglio	Settembre Taglio	Ottobre Taglio	Novembre Taglio	Dicembre Taglio														
<p>L'attività di taglio comprende anche l'allestimento e l'esbosco del materiale legnoso</p>																									



Allegato A

Ditta/Società	Proponente/ Professionista incaricato	Firma e/o Timbro	Luogo e data
NGELO PEZZENTE	Dott. For. Marco Maio		Sepino, 04.06.2026

(compilare solo le parti necessarie in relazione alla tipologia della proposta)

** le singole Regioni e PP.AA possono adeguare, integrare e/o modificare le informazioni presenti nel presente Format sulla base delle esigenze operative o peculiarità territoriali, prevedendo, se del caso, anche Format specifici per particolari attività settoriali.