

**FORMAT DI SUPPORTO SCREENING DI V.INC.A per Piani/Programmi/Progetti/Interventi/Attività –
PROPONENTE****

Oggetto P/P/P/I/A:

Utilizzazione Boschiva in località "Monte Vairano" in agro del Comune di Busso (CB).

- ☐ Piano/Programma (definizione di cui all'art. 5, comma 1, lett e) del D.lgs. 152/06)
☒ Progetto/intervento (definizione di cui all'art. 5, comma 1, lett g) del D.lgs. 152/06)

Il progetto/intervento ricade nelle tipologie di cui agli Allegati II, II bis, III e IV alla Parte Seconda del D.Lgs. 152/06 e s.m.i.

- ☐ Si indicare quale tipologia:
☒ No

Il progetto/intervento è finanziato con risorse pubbliche?

- ☐ Si indicare quali risorse:
☒ No

Il progetto/intervento è un'opera pubblica?

- ☐ Si
☒ No

- ☒ Attività (qualsiasi attività umana non rientrante nella definizione di progetto/intervento che possa avere relazione o interferenza con l'ecosistema naturale)

- ☐ PROPOSTE PRE-VALUTATE (VERIFICA DI CORRISPONDENZA)

Tipologia P/P/P/I/A:

- ☐ Piani faunistici/piani ittici
☐ Calendari venatori/ittici
☐ Piani urbanistici/paesaggistici
☐ Piani energetici/infrastrutturali
☐ Altri piani o programmi.....
☐ Ristrutturazione / manutenzione edifici DPR 380/2001
☐ Realizzazione ex novo di strutture ed edifici
☐ Manutenzione di opere civili ed infrastrutture esistenti
☐ Manutenzione e sistemazione di fossi, canali, corsi d'acqua
☐ Attività agricole
☒ Attività forestali
☐ Manifestazioni motoristiche, ciclistiche, gare cinofile, eventi sportivi, sagre e/o spettacoli pirotecnici, eventi/riprese cinematografiche e spot pubblicitari etc.
☐ Altro (specificare)
.....
.....

Proponente:

Forestale Iunior Davide Carmosino tecnico incaricato da Fernando Calabrese, acquirente del macchiatico



SEZIONE 1 - LOCALIZZAZIONE ED INQUADRAMENTO TERRITORIALE						
Regione: Molise				Contesto localizzativo <input type="checkbox"/> Centro urbano <input type="checkbox"/> Zona periurbana <input type="checkbox"/> Aree agricole <input type="checkbox"/> Aree industriali <input checked="" type="checkbox"/> Aree naturali <input type="checkbox"/>		
Comune: Busso Prov.: IS						
Località/Frazione: Monte Vairano						
Indirizzo:						
Particelle catastali: <i>(se utili e necessarie)</i>	Fg 19 p.lle 18 e 19					
Coordinate geografiche: <i>(se utili e necessarie)</i>	LAT.	41°33'05.9"				
	LONG.	14°36'04.3"				
S.R.: Geografiche WGS 84						
Nel caso di Piano o Programma , descrivere area di influenza e attuazione e tutte le altre informazioni pertinenti:						
SEZIONE 2 – LOCALIZZAZIONE P/P/P/I/A IN RELAZIONE AI SITI NATURA 2000						
SITI NATURA 2000						
SIC	cod.	IT _____	denominazione			
		IT 7222295	Monte Vairano			
		IT _____				
ZSC	cod.	IT _____	denominazione			
		IT _____				
		IT _____				
ZPS	cod.	IT _____	denominazione			
		IT _____				
		IT _____				

REGIONE MOLISE GIUNTA REGIONALE
Protocollo Arrivo N. 81221/2025 del 04-06-2025
Doc. Principale - Class. 0 - Copia Documento



E' stata presa visione degli Obiettivi di Conservazione, delle Misure di Conservazione, e/o del Piano di Gestione e delle Condizioni d'Obbligo eventualmente definite del Sito/i Natura 2000 ? ☐ Si ☐ No

Citare, l'atto consultato: Misure di Conservazione approvate con DGR 78 del 21/03/2025

2.1 - Il P/P/P/I/A interessa aree naturali protette nazionali o regionali?

☐ Si ☒ No

Aree Protette ai sensi della Legge 394/91: EUAP _ _ _ _ _

Eventuale nulla osta/autorizzazione/parere rilasciato dell'Ente Gestore dell'Area Protetta (se disponibile e già rilasciato):

2.2 - Per P/P/P/I/A esterni ai siti Natura 2000:

- Sito cod. IT _ _ _ _ _ distanza dal sito: (_ metri)
- Sito cod. IT _ _ _ _ _ distanza dal sito: (_ metri)
- Sito cod. IT _ _ _ _ _ distanza dal sito: (_ metri)

Tra i siti Natura 2000 indicati e l'area interessata dal P/P/P/I/A, sono presenti elementi di discontinuità o barriere fisiche di origine naturale o antropica (es. diversi reticoli idrografici, centri abitati, infrastrutture ferroviarie o stradali, zone industriali, etc.)??

☐ Si ☐ No

Descrivere:

SEZIONE 3 – SCREENING MEDIANTE VERIFICA DI CORRISPONDENZA DI PROPOSTE PRE-VALUTATE

Si richiede di avviare la procedura di Verifica di Corrispondenza per P/P/P/I/A pre-valutati?

☐ Si ☒ No

Se, Si, il presentare il Format alla sola Autorità competente al rilascio dell'autorizzazione finale del P/P/P/I/A, e compilare elementi sottostanti. Se No si richiede di avviare screening specifico.

PRE-VALUTAZIONI – per proposte già assoggettate a screening di incidenza

PROPOSTE PRE-VALUTATE:

Si dichiara, assumendosi ogni responsabilità, che il piano/progetto/intervento/attività rientra ed è conforme a quelli già **pre-valutati** da parte dell'Autorità competente per la Valutazione di Incidenza, e pertanto non si richiede l'avvio di uno screening di incidenza specifico?

(n.b.: in caso di risposta negativa (NO), si richiede l'avvio di screening specifico)

☐ SI
☒ N
☐ O

Se, Si, esplicitare in modo chiaro e completo il riferimento all'Atto di pre-valutazione nell'ambito del quale il P/P/P/I/A rientra nelle tipologie assoggettate positivamente a screening di incidenza da parte dell'Autorità competente per la V.Inc.A e compilare le successive sezioni 4 e 4.1:

.....
.....
.....



SEZIONE 4 – DESCRIZIONE E DECODIFICA DEL P/P/P/I/A DA ASSOGGETTARE A SCREENING

RELAZIONE DESCRITTIVA DETTAGLIATA DEL P/P/P/I/A

(n.b.: nel caso fare direttamente riferimento agli elaborati e la documentazione presentati dal proponente)

Si rimanda all'allegata Relazione Tecnica

4.1 - Documentazione: allegati tecnici e cartografici a scala adeguata

(barrare solo i documenti disponibili eventualmente allegati alla proposta)

- ☒ File vettoriali/shape della localizzazione dell'P/P/P/I/A
- ☒ Carta zonizzazione di Piano/Programma
- ☒ Relazione di Piano/Programma
- ☐ Planimetria di progetto e delle eventuali aree di cantiere
- ☒ Ortofoto con localizzazione delle aree di P/I/A e eventuali aree di cantiere
- ☒ Documentazione fotografica *ante operam*

- ☐ Eventuali studi ambientali disponibili
- ☐ Altri elaborati tecnici:
.....
- ☐ Altri elaborati tecnici:
.....
- ☐ Altri elaborati tecnici:
.....
- ☐ Altro:
.....



		<input type="checkbox"/> Altro:	
4.2 - CONDIZIONI D'OBBLIGO (n.b.: da non compilare in caso di screening semplificato)	Se, Si , il proponente si assume la piena responsabilità dell'attuazione delle Condizioni d'Obbligo riportate nella proposta.	Condizioni d'obbligo rispettate: ➤ ➤ ➤ ➤ ➤ ➤	
Il P/P/P/I/A è stato elaborato ed è conforme al rispetto della Condizioni d'Obbligo? <input checked="" type="checkbox"/> Si <input type="checkbox"/> No	Riferimento all'Atto di individuazione delle Condizioni d'Obbligo: Misure di Conservazione (DGR 78/25)		
Se, No , perché:			
SEZIONE 5 - DECODIFICA DEL PIANO/PROGETTO/INTERVENTO/ATTIVITA' (compilare solo parti pertinenti)			
E' prevista trasformazione di uso del suolo?	<input type="checkbox"/> SI	<input checked="" type="checkbox"/> NO	<input type="checkbox"/> PERMANENTE <input type="checkbox"/> TEMPORANEA
Se, Si , cosa è previsto:			
Sono previste movimenti terra/sbancamenti/scavi?	<input type="checkbox"/> SI <input checked="" type="checkbox"/> NO	Verranno livellate od effettuati interventi di spietramento su superfici naturali?	<input type="checkbox"/> SI <input checked="" type="checkbox"/> NO
Se, Si , cosa è previsto:		Se, Si , cosa è previsto:	
Sono previste aree di cantiere e/o aree di stoccaggio materiali/terreno asportato/etc.? <input type="checkbox"/> SI <input checked="" type="checkbox"/> NO		Se, Si , cosa è previsto:	
E' necessaria l'apertura o la sistemazione di piste di accesso all'area?	<input type="checkbox"/> SI <input checked="" type="checkbox"/> NO	Le piste verranno ripristinate a fine dei lavori/attività?	<input type="checkbox"/> SI <input checked="" type="checkbox"/> NO



Se, Si , cosa è previsto:		Se, Si , cosa è previsto:	
<div></div> <div></div>		<div></div> <div></div>	
E' previsto l'impiego di tecniche di ingegneria naturalistica e/o la realizzazione di interventi finalizzati al miglioramento ambientale? <input type="checkbox"/> Si <input checked="" type="checkbox"/> No		Se, Si , descrivere: <div></div> <div></div> <div></div>	
Specie vegetali	E' previsto il taglio/esbosco/rimozione di specie vegetali? <input checked="" type="checkbox"/> SI <input type="checkbox"/> NO	Se, SI , descrivere: Interventi selvicolturali	
	Sono previsti interventi di piantumazione/rinverdimento/messa a dimora di specie vegetali? <input type="checkbox"/> SI <input checked="" type="checkbox"/> NO Se, Si , cosa è previsto: <div></div> <div></div> <div></div> Indicare le specie interessate:		
Specie animali	La proposta è conforme alla normativa nazionale e/o regionale riguardante le specie vegetali alloctone e le attività di controllo delle stesse (es. eradicazione)? <input checked="" type="checkbox"/> SI <input type="checkbox"/> NO	Sono previsti interventi di controllo/immissione/ripopolamento/allevamento di specie animali o attività di pesca sportiva? <input type="checkbox"/> SI <input checked="" type="checkbox"/> NO <input type="checkbox"/> Se, Si , cosa è previsto: <div></div> <div></div> <div></div> Indicare le specie interessate:	
Mezzi meccanici	Mezzi di cantiere o mezzi necessari per lo svolgimento dell'intervento	<div>➤ Pale meccaniche, escavatrici, o altri mezzi per il movimento terra: ➤ Mezzi pesanti (Camion, dumper, autogru, gru, betoniere, asfaltatori, rulli compressori):</div>	<div></div>
			<div></div>



Allegato A

		➤ Mezzi aerei o imbarcazioni (elicotteri, aerei, barche, chiatte, draghe, pontoni):
Fonti di inquinamento e produzione di rifiuti	La proposta prevede la presenza di fonti di inquinamento (luminoso, chimico, sonoro, acquatico, etc.) o produzione di rifiuti?	La proposta è conforme alla normativa nazionale e/o regionali di settore? <input checked="" type="checkbox"/> SI <input type="checkbox"/> NO Descrivere:	
	<input checked="" type="checkbox"/> SI <input type="checkbox"/> NO		
Interventi edilizi		<input type="checkbox"/> Permesso a costruire <input type="checkbox"/> Permesso a costruire in sanatoria <input type="checkbox"/> Condono <input type="checkbox"/> DIA/SCIA <input type="checkbox"/> Altro	Estremi provvedimento o altre informazioni utili:
Per interventi edilizi su strutture preesistenti Riportare il titolo edilizio in forza al quale è stato realizzato l'immobile e/o struttura oggetto di intervento			
Manifestazioni		➤ Numero presunto di partecipanti: ➤ Numero presunto di veicoli coinvolti nell'evento (moto, auto, biciclette, etc.): ➤ Numero presunto di mezzi di supporto (ambulanze, vigili del fuoco, forze dell'ordine, mezzi aerei o navali): ➤ Numero presunto di gruppi elettrogeni e/o bagni chimici:	
Per manifestazioni, gara, motoristiche, eventi sportivi, spettacoli pirotecnici, sagre, etc.			
Attività ripetute		Descrivere:	
L'attività/intervento si ripete annualmente/periodicamente alle stesse condizioni? <input type="checkbox"/> Si <input checked="" type="checkbox"/> No		Possibili varianti - modifiche:	
La medesima tipologia di proposta ha già ottenuto in passato parere positivo di V.Inc.A? <input type="checkbox"/> Si <input checked="" type="checkbox"/> No Se, Si, allegare e citare precedente		Note:	



parere in "Note".
-------------------	----------------

SEZIONE 6 - CRONOPROGRAMMA AZIONI PREVISTE PER IL P/P/P/I/A

Descrivere: Abbattimento ed esbosco	Leggenda: <input type="checkbox"/> X= Abbattimento ed esbosco <input type="checkbox"/> <input type="checkbox"/> <input type="checkbox"/> <input type="checkbox"/> <input type="checkbox"/>
---	--

Anno: 2025	Gennaio	Febbraio	Marzo	Aprile	Maggio	Giugno	Luglio	Agosto	Settembre	Ottobre	Novembre	Dicembre
1° sett.											X	X
2° sett.										X	X	X
3° sett.										X	X	X
4° sett.										X	X	X

Anno: 2026-2027	Gennaio	Febbraio	Marzo	Aprile	Maggio	Giugno	Luglio	Agosto	Settembre	Ottobre	Novembre	Dicembre
1° sett.	X	X	X	X						X	X	X
2° sett.	X	X	X	X						X	X	X
3° sett.	X	X	X	X						X	X	X
4° sett.	X	X	X	X						X	X	X

Ditta/Società	Proponente/ Professionista incaricato	Firma e/o Timbro	Luogo e data
Fernando Calabrese	Forestale Iunior Davide Carmosino		Busso 28/05/2025

(compilare solo le parti necessarie in relazione alla tipologia della proposta)

** le singole Regioni e PP.AA possono adeguare, integrare e/o modificare le informazioni presenti nel presente Format sulla base delle esigenze operative o peculiarità territoriali, prevedendo, se del caso, anche Format specifici per particolari attività settoriali.

Utilizzazione Boschiva in località “Monte Vairano” in agro del Comune di Busso (CB).

PREMESSA

Il Presente elaborato è stato redatto a corredo dell'Allegato A della DGR n. 304 DEL 13.09.2021, trattandosi di interventi di utilizzazione boschiva all'interno del Sito di Importanza Comunitaria IT7222295 “Monte Vairano”, l'area è interessata dall'Habitat comunitario 91M0 “Foreste Pannonico-Balcaniche di cerro e rovere”.

Gli interventi sono stati progettati nel rispetto delle Misure di Conservazione approvate con DGR n. 78 del 21 marzo 2025.

DESCRIZIONE DELL'AREA

Il bosco oggetto di intervento è inserito nell'ampio comprensorio forestale che copre l'altura di Monte Vairano posto a confine tra i Comuni di Campobasso, Busso, Baranello.

La superficie di intervento è occupata da un soprassuolo di buona fertilità, con scarsa rocciosità, presenta alcune criticità di stabilità. La particelle oggetto di intervento costituiscono un lungo lotto di bosco con struttura uniforme, costituita da ceduo matricinato maturo a dominanza di Cerro (*Quercus cerris*) e Roverella (*Quercus pubescens*), consociate a Acero opalo (*Acer opalus*), Carpino bianco (*Carpinus betulus*), Carpino nero (*Ostrya carpinifolia*). Il sottobosco è rado o assente. L'esposizione prevalente è a Nord-Est, le pendenze da moderate a modeste, la quota media è pari a 910 m s.l.m.

DESCRIZIONE DELL'INTERVENTO

L'intervento selvicolturale sarà condotto nel rispetto delle prescrizioni previste dalle Misure di Conservazione per l'Habitat 91M0, che di seguito sono riportate.

- Divieto di asportazione della necromassa, per un numero di elementi inferiore a 3 per ettaro per ciascuna componente (legno morto in piedi - snag - e legno morto a terra - log), con diametro >20 cm, tranne in casi di comprovata esigenza a carattere fitosanitario o nel caso di interventi volti alla diminuzione dell'alto rischio di incendi.
- Le piante danneggiate durante le operazioni selvicolturali (sottocavalli) con diametro superiore a 20 cm non possono essere prelevate in quanto andranno a costituire e a incrementare i quantitativi di necromassa.
- È obbligatorio il rilascio di 5 alberi ad ettaro da destinare ad invecchiamento indefinito. In caso di tagli inferiori all'ettaro applicare la proporzione (fino a 2.000 m² 1 albero, da 2.000 a 4.000 m² 2 alberi, da 4.000 a 6.000 m² 3 alberi, da 6.000 a 8.000 m² 4 alberi, da 8.000 m² fino a 1 ha 5 alberi). Gli alberi devono essere scelti tra gli esemplari di dimensione maggiore (diametro maggiore di 50 cm o, in assenza, della classe diametrica maggiore) correttamente individuati in loco con cerchio di vernice bianca e georeferenziati e le coordinate trasmesse all'Ente Gestore
- Fermo restando i divieti di pascolamento imposti dalle PMPF vigenti, il pascolo in habitat forestali è limitato a 0,1 UBA/ha.
- Nei cedui il turno minimo non può essere inferiore a 25 anni.

Per la verifica dell'intervento è stata eseguita un'Area di Saggio, di circa 300mq, i cui dati sono riportati nell'allegata scheda. Si ricorda che i dati riportati sono indicativi e come riferimento nell'esecuzione dei lavori, e non da rispettare pedissequamente.

La viabilità da utilizzare è quella già presente e per quanto concerne l'abbattimento e il deprezzamento del materiale legnoso saranno utilizzate motoseghe e per l'esbosco e il trasporto si procederà con trattoria agricola trainante un carrello.

Tutte le direttive sono state dettate ai responsabili dell'intervento selvicolturale perché le rispettino, inoltre sono effettuate per parte delle superfici in questione con vernice spray la segnatura delle piante da preservare, così come da documentazione fotografica allegata.
I dati catastali sono riportati nella seguente tabella:

Comune	Fg	p.lla	Qualità	Sup. Cat. (mq)	Sup. Utile (mq)	Proprietà
Busso	19	18	Bosco Ceduo	8.420	8.420	Palladino Carmelina; Pasquale Domenico, Francesco, Laura e Marco; Palermo Rosamaria.
		19	Bosco Ceduo	1.680	1200	
Totale				13.460	9.420	

Busso 28/05/2025

E.to Davide Carmosino



The stamp is circular and purple. It contains the text: "ORDINE DEI DOTT. AGRONOMI E FORESTALI JUNIOR", "SEZIONE B - AGRONOMI E FORESTALI JUNIOR", "FORESTALE JUNIOR", "DOTT. CARMOSSINO DAVIDE", "N. 282", and "DELLA PROVINCIA DI (CB) - (IS)".

REGIONE MOLISE GIUNTA REGIONALE
Protocollo Arrivo N. 81221/2025 del 04-06-2025
Doc. Principale - Class. 0 - Copia Documento

CALCOLO DELL'INDICE DI BIODIVERSITA' POTENZIALE

PREMESSA

Di seguito si riportano i dati del calcolo dell'Indice di Biodiversità Potenziale (IBP) adottato dalla Regione Molise con Determinazione Dirigenziale n. 2425 del 07-05-2024 quale strumento per la progettazione degli interventi selvicolturali negli habitat forestali Natura 2000 regionali, trattandosi di interventi nell'Habitat Comunitario 91M0 "Foreste Pannonico-Balcaniche di cerro e rovere".

RISULTATI OTTENUTI

Il popolamento registra un punteggio di IBP fattori di gestione abbastanza basso 9 punti e 5 punti per il contesto. Per quanto riguarda i fattori di gestione risulta essere carente la componente legno morto di grandi dimensioni (sia a terra che in piedi), l'assenza degli strati bassi nella struttura verticale (erbaceo e semilegnoso, arbustivo) per la densa matricinatura.

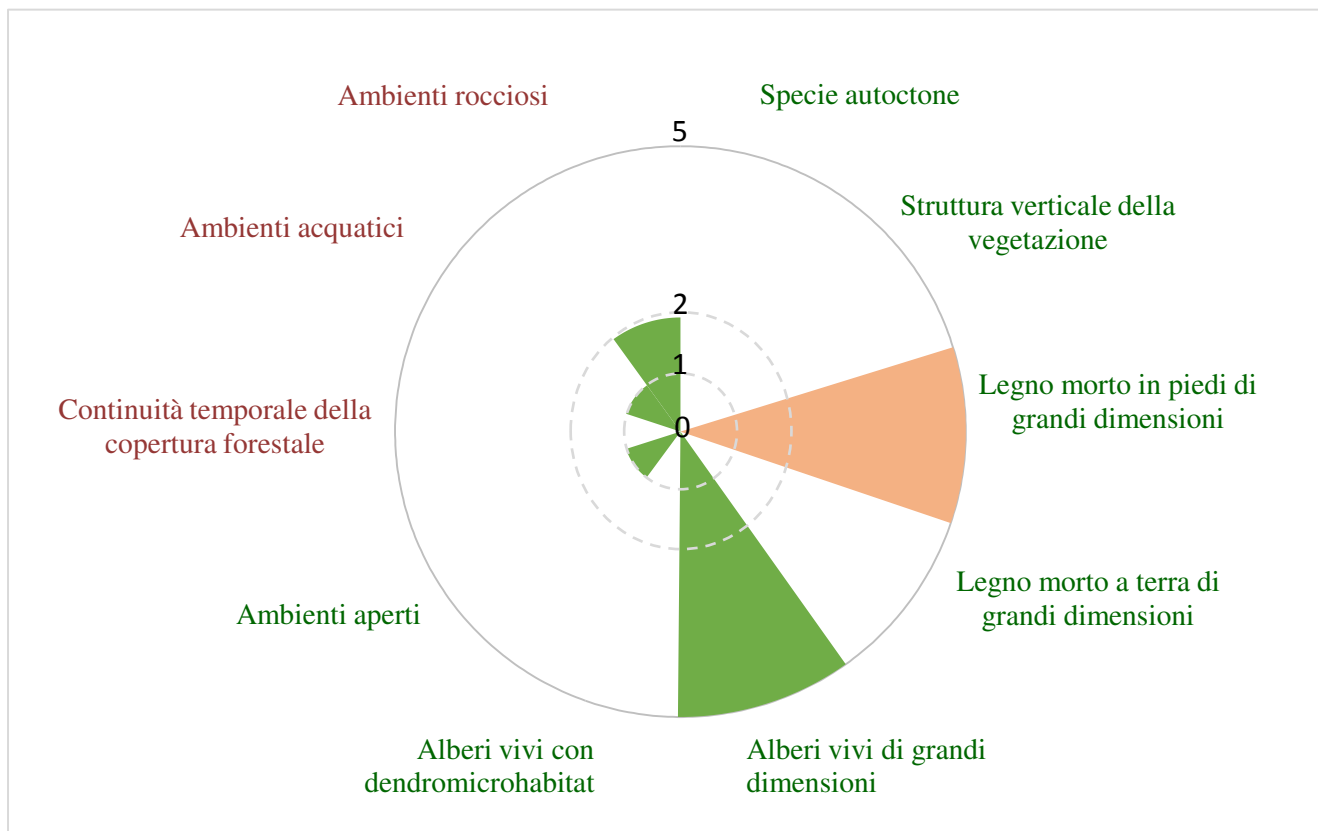

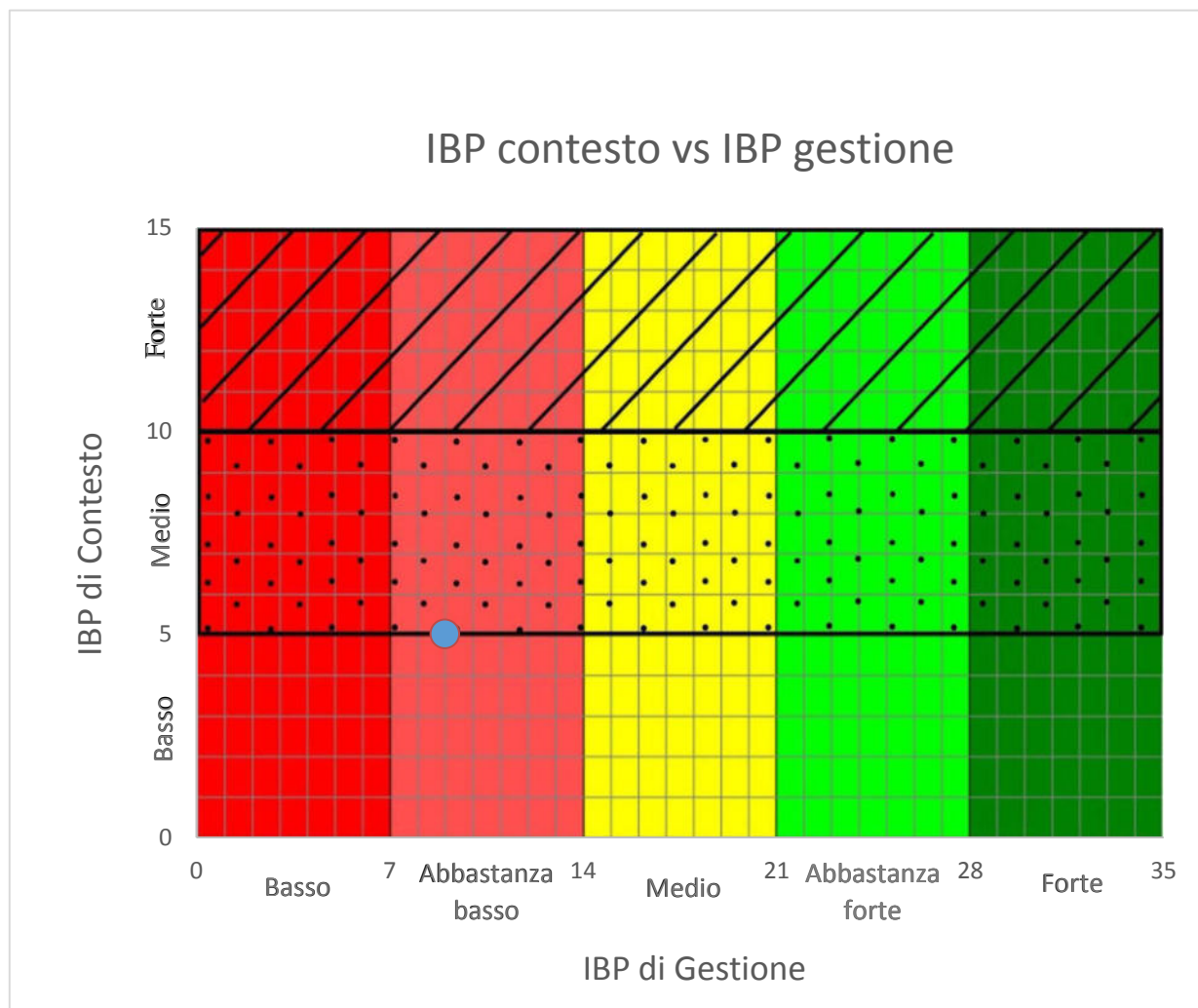

L'intervento previsto e l'osservanza delle Misure di Conservazione contribuiranno ad aumentare o quanto meno a mantenere stabile l'IBP nel lungo periodo. Nello specifico gli interventi andranno ad incidere in maniera positiva sul fattore B – Struttura verticale della vegetazione, tramite poiché si è intervenuto in modo significativo nel favorire l'ingresso alle essenze erbacee ed arbustive. Visto il rilascio di Alberi vivi di grandi dimensioni potenzialmente ospiteranno nuovi microhabitat (Fattore F). Inoltre sarà vietata l'asportazione della necromassa presente e di eventuale necromassa derivante dalle operazioni di abbattimento (potenziale aumento del fattore D). L'intensità del prelievo, benché temporaneamente, potrà costituire una radura con un potenziale aumento del fattore G.

INDICE DI BIODIVERSITA' POTENZIALE (IPB) - REGIONE MEDITERRANEA PIANI TERMO, MESO E SUPRAMEDITERRANEO

RIFERIMENTI DEL RILIEVO	Riferimento rilievi	Popolamento	1
	Data (gg/mm/aa)		08/01/25
	Superficie percorsa (ha)		0,90
	Superficie totale (ha)		0,90
	Dimensione dell'area percorsa (L x l)		
	Dimensione del cerchio (R del cerchio)		
	Tipo di percorso (totale/parziale)		totale
	Nome rilevatore		Davide Carmosino

	Mail rilevatore	-	ag.carmosino@yahoo.it
LOCALIZZAZIONE DEL RILIEVO	Provincia		Campobasso
	Comune		Busso
	N° Foglio catastale		19
	N° Particella		18 e 19
	N° Particella forestale		
	Proprietario del bosco		Privato
	Gestore del bosco		
	Sistema di riferimento coordinate		WGS 84
	Latitudine (gradi dec.)		41°33'05.9"
	Longitudine (gradi dec.)		14°36'04.3"
	% Pendenza		15
	Esposizione		Nord-Est
	Altitudine (m s.l.m.)		910
CEDUO	Tipologia (matricinato, invecchiato, ecc)		Matricinato
	Specie dominante		Farnetto
	Specie secondaria		Roverella
	Specie secondaria		Carpinella
	Specie invasiva		
	Specie invasiva		
	Codice habitat forestale		91M0
	Età stimata (anni)		26
	% Copertura specie autoctone		100
	Matricine (n°piante/ha)		200
	Densità (n°piante/ha)		2367
	Densità ceppaia (n°ceppaia/ha)		500
	Stima altezza media (m)		14
	Tipo di sottobosco (erbaceo, arbustivo, ecc)		
	Descrizione bosco		Caduo densamente matricinato con assenza di sottobosco
COMMENTI	Commenti sui risultati IBP		Biodiversità Molto bassa, per la omogeneità del soprassuolo
	Azioni per aumentare IPB		disetainizzazione del popolamento, aumento delle radure, per favorire la stratificazione
A	A - Specie autoctone: indicare il genere		

Specie 1		Quercus
Specie 2		Acer
Specie 3		Ostrya
Specie 4		Carpinus
Specie 5		Fraxinus
Specie 6		
Specie 7		
Specie 8		
area non percorsa: altre specie 1		
area non percorsa: altre specie 2		
area non percorsa: altre specie 3		
area non percorsa: altre specie 4		
area non percorsa: altre specie 5		
Numero di specie autoctone	0	5
Copertura di specie autoctone	≥ 50%	≥ 50%
Commenti fattore A		
Punteggio fattore A (1)	2	2
B - Struttura verticale della vegetazione: spuntare gli strati > 20% della superficie		
erbaceo e semi-legnoso		
strato ad albero molto basso (< 1,5 m)		
strato ad albero basso (1,5m < h < 5m)		1
strato ad albero intermedio (5m < h < 15m)		1
strato ad albero alto (> 15 m)		
strati - numero	0	2
Commenti fattore B		
Punteggio fattore B (1)	1	1
C - Legno morto in piedi di grandi dimensioni: numero di individui morti ad ettaro		
grandi dimensioni D>27,5cm		
medie dimensioni 17,5cm<D<27,5cm		
Commenti fattore C		
Punteggio fattore C (1)	0	0
D - Legno morto al suolo di grandi dimensioni: numero di individui morti al suolo ad ettaro		
grandi dimensioni D>27,5cm		
medie dimensioni 17,5cm<D<27,5cm		1
Commenti fattore D		
Punteggio fattore D (1)	1	1
E - Alberi vivi di grandi dimensioni : numero di alberi ad ettaro		
grandi dimensioni D>57,5cm		
medie dimensioni 37,5cm<D<57,5cm		1
Commenti fattore E		

Punteggio fattore E (1)	0	0
F - Alberi vivi con dendromicrohabitat: conteggiare il numero di alberi (il totale/ha è limitato a 2/ha/gruppo)		
Cavità formate da picidi		1
Cavità del tronco con rosura		1
Fori di uscita e gallerie scavate da insetti		1
Concavità		
Alburno esposto		
Alburno e durame esposto		1
Legno morto nella chioma		1
Agglomerato di succhioni o ramuli		1
Crescita tumorale e cancro		1
Corpi fruttiferi fungini perenni		
Corpi fruttiferi fungini effimeri		1
Piante e licheni epifiti o parassiti		
Nidi		
Microsuolo		
Fuoriuscite di linfa e resina		
totale/ha limitato a 2/ha/gruppo	-	8
Commenti fattore F		
Punteggio fattore F (1)	5	5
G - Ambienti aperti con fioriture : Percentuale superficie occupata da ambienti aperti e lunghezze dei margini		
superficie di chiara o radura (%)	0,0%	0,0%
lunghezza dei margini (ml x 2 = m2)(%)	0,0%	0,0%
area poco densa o con fogliame rado (%)	0,0%	0,0%
totale % di ambienti aperti con fioriture	0,00%	0,00%
Commenti fattore G		
Punteggio fattore G (1)	0	0
H - Continuità temporale della copertura forestale		
Documenti		
Segni di discontinuità		
Segni di continuità		5
Commenti fattore H		
Punteggio fattore H (1)	5	5
I - Ambienti acquatici : spuntare i tipi di ambienti acquatici		
Sorgente o stillicidio		
Piccolo torrente, fossato umido non curato o piccolo canale (larghezza <1 m)		
Piccolo corso d'acqua (larghezza da 1 a 8 m)		
Torrente o fiume, estuario o delta (larghezza > 8 m)		
Braccio morto		

Mare		
Lago o corpo idrico profondo		
Stagno, laguna o corpo idrico poco profondo		
Pozza o altro corpo idrico piccolo		
Torbiere		
Zona paludosa		
area non percorsa: altro ambiente acquatico 1		
area non percorsa: altro ambiente acquatico 2		
numero	0	0
Commenti fattore I		
Punteggio fattore I (1)	0	0
J - Ambienti rocciosi : spuntare i tipi di ambiente roccioso, solo la superficie cumulativa > 20 m2		
Falesia o parete rocciosa più alta degli alberi maturi		
Parete rocciosa più bassa degli alberi maturi		
Lastra		
Campi solcati o grandi diaclasi fresche		
Grotta o abisso		
Ghiaioni instabili		
Cumulo di blocchi stabili (tra cui: ghiaione stabile, mucchio di pietre, rovine, muretto > 20 m)		
Caos di blocchi > 2 m		
Grandi blocchi (> 20 cm) o affioramento della roccia sottostante che non forma una lastra o un campo solcato		
Affioramento di banchi di ciottoli (fuori dall'alveo di piena ordinaria)		
Deposito di sedimenti fini, con poca vegetazione (deposito alluvionale fuori dall'alveo di piena ordinaria, duna)		
Sponda verticale o parete, di materiale incoerente, con poca vegetazione		
area non percorsa: altro ambiente roccioso 1		
area non percorsa: altro ambiente roccioso 2		
numero	0	0
Commenti fattore J		
Punteggio fattore J (1)	0	0



Farnetto Ø 27 cm Pianta a invecchiamento indefinito
41°33'03.3"N 14°36'08.4"E





Legno morto in piedi Ø 20 cm
41°33'03.5"N 14°36'08.0"E



Farnetto Ø 20 cm Pianta Habitat
41°33'03.6"N 14°36'07.9"E



Farnetto Ø 19 cm Pianta Habitat
41°33'06.5"N 14°36'02.8"E

	
Roverella Ø 24 cm Pianta Habitat 41°33'07.9"N 14°35'59.8"E	Faggio Ø 18 cm Pianta a invecchiamento indefinito 41°33'08.3"N 14°35'58.7"E



Pianta a invecchiamento indefinito nell’Area di Saggio



Pianta a invecchiamento indefinito e centro Area di Saggio 41°33'05.9"N 14°36'04.3"E

AREA DI SAGGIO N. 1 SUP.: MQ 300 LOCALITA':Monte Vairano - Coord. WGS 84: 41°33'05.9"N 14°36'04.3"E																		
Diametri a 1,30 m	n° piante al taglio/as Querce	n° piante al taglio/as Altre Lat.	n° piante a dote/as Querce + A.L.	g/as mq al taglio	g/as mq a dote	volume/as per pianta Querce	volume/as per pianta Altre Lat.	volume/as per cl. diam. T Querce	volume/as per cl. diam. T Altre Lat.	volume/as per cl. diam. D Querce + A.L.	n° piante al taglio/Ha Querce	n° piante al taglio/Ha Altre Lat.	n° piante a dote/Ha Querce + A.L.	g/Ha mq al taglio	g/Ha mq Dote	volume/Ha per cl. diam. T	volume/Ha per cl. diam. T Altre Lat.	volume/Ha per cl. diam. D Querce + A.L.
0,05		12		0,0236	0,0000	0,0106	0,0071	0,0000	0,0857	0,0000	0	400	0	0,785	0,000	0,000	2,856	0,000
0,06	3	10		0,0367	0,0000	0,0150	0,0118	0,0450	0,1183	0,0000	100	333	0	1,225	0,000	1,500	3,943	0,000
0,07	1	6		0,0269	0,0000	0,0204	0,0118	0,0204	0,0710	0,0000	33	200	0	0,898	0,000	0,680	2,366	0,000
0,08	3	2		0,0251	0,0000	0,0265	0,0206	0,0795	0,0411	0,0000	100	67	0	0,837	0,000	2,650	1,370	0,000
0,09	7	3	1	0,0636	0,0064	0,0334	0,0206	0,2338	0,0617	0,0270	233	100	33	2,120	0,212	7,793	2,055	0,899
0,10	6			0,0471	0,0000	0,0412	0,0371	0,2472	0,0000	0,0000	200	0	0	1,570	0,000	8,240	0,000	0,000
0,11	4		1	0,0380	0,0095	0,0497	0,0371	0,1988	0,0000	0,0434	133	0	33	1,266	0,317	6,627	0,000	1,446
0,12	1			0,0113	0,0000	0,0589	0,0635	0,0589	0,0000	0,0000	33	0	0	0,377	0,000	1,963	0,000	0,000
0,13	2			0,0265	0,0000	0,0691	0,0635	0,1382	0,0000	0,0000	67	0	0	0,884	0,000	4,607	0,000	0,000
0,14	1		1	0,0154	0,0154	0,0800	0,0900	0,0800	0,0000	0,0850	33	0	33	0,513	0,513	2,667	0,000	2,834
0,15	1			0,0177	0,0000	0,1700	0,0900	0,1700	0,0000	0,0000	33	0	0	0,589	0,000	5,667	0,000	0,000
0,19			1	0,0000	0,0283	0,2800	0,1439	0,0000	0,0000	0,2119	0	0	33	0,000	0,945	0,000	0,000	7,065
0,20			1	0,0000	0,0314	0,2800	0,2060	0,0000	0,0000	0,2430	0	0	33	0,000	1,047	0,000	0,000	8,101
0,21				0,0000	0,0000	0,2800	0,2060	0,0000	0,0000	0,0000	0	0	0	0,000	0,000	0,000	0,000	0,000
0,22	1			0,0380	0,0000	0,2800	0,2380	0,2800	0,0000	0,0000	33	0	0	1,266	0,000	9,333	0,000	0,000
0,23	1			0,0415	0,0000	0,4500	0,2380	0,4500	0,0000	0,0000	33	0	0	1,384	0,000	15,000	0,000	0,000
0,24	1			0,0452	0,0000	0,4500	0,3177	0,4500	0,0000	0,0000	33	0	0	1,507	0,000	15,000	0,000	0,000
0,25			1	0,0000	0,0491	0,4500	0,3177	0,0000	0,0000	0,3838	0	0	33	0,000	1,635	0,000	0,000	12,794
TOTALE	32	33	6	0,4566	0,1400			2,4518	0,3777	0,9942	1067	1100	200	15,22	4,67	81,73	12,59	33,14

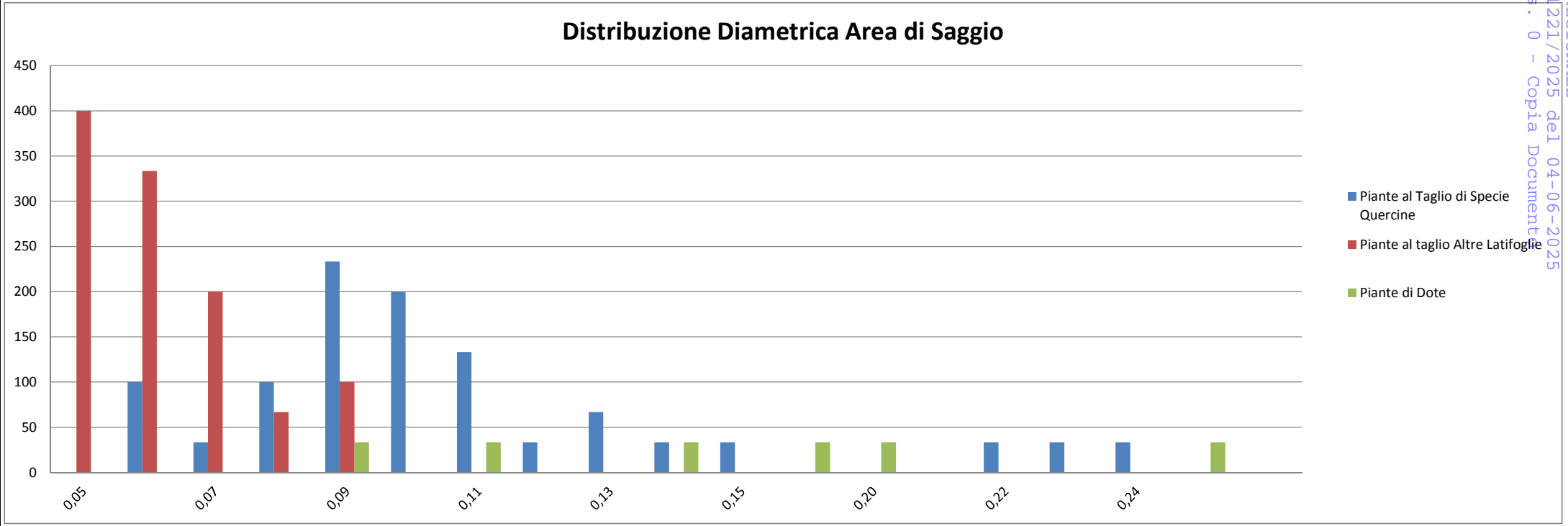

REGIONE MOLISE GIUNTA REGIONALE
N. 81221/2025 del 04-06-2025
Copia Documento

Utilizzazione Boschiva in località "Monte Vairano" in agro del Comune di Busso (CB) .

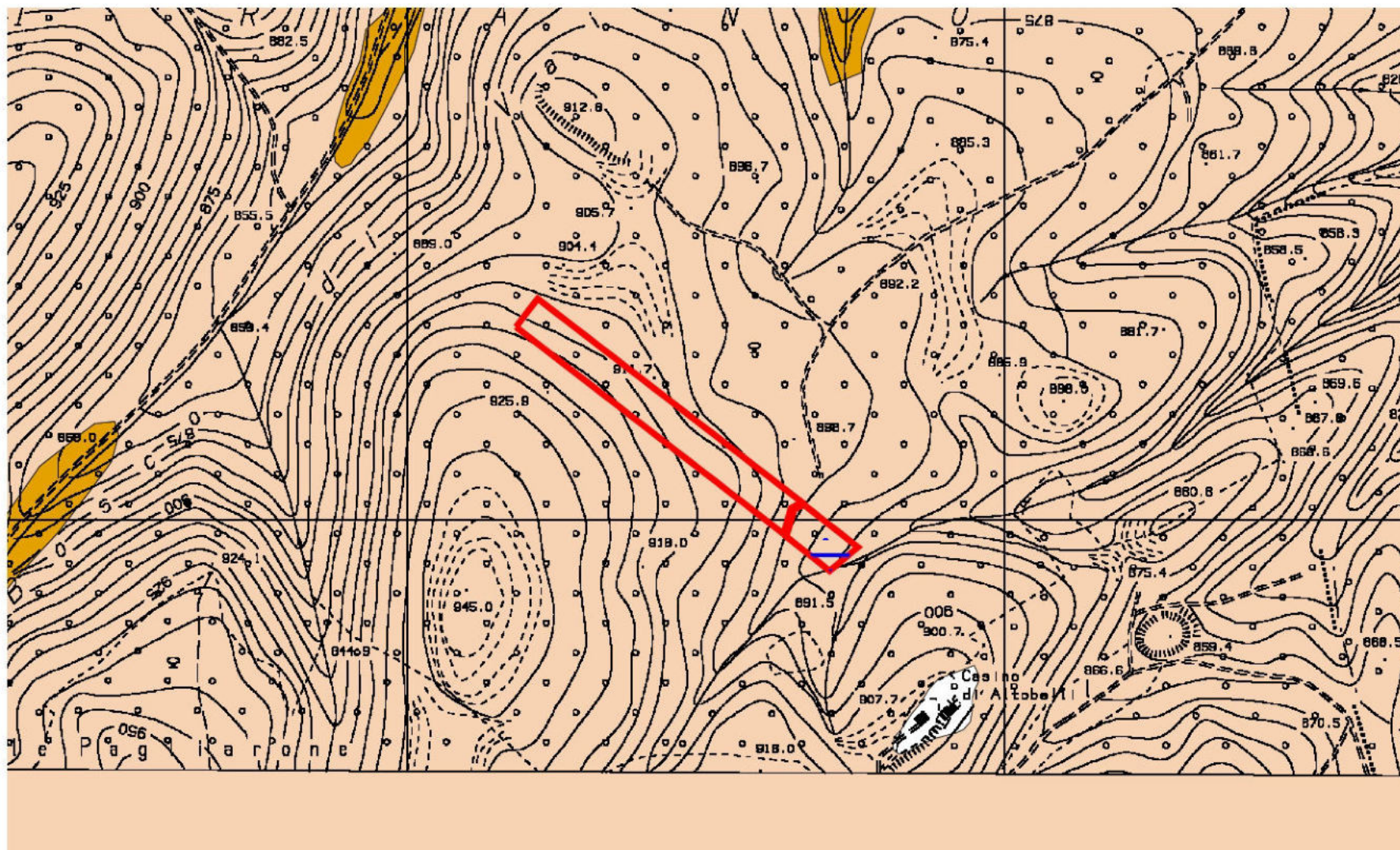

Scala 1:5000



91L0
91M0

Area di non intervento
Limite Catastale

0.3 0 0.3 0.6 Kilometers



Legenda

-  Area di non intervento
-  Limite Catastale
-  Pianta

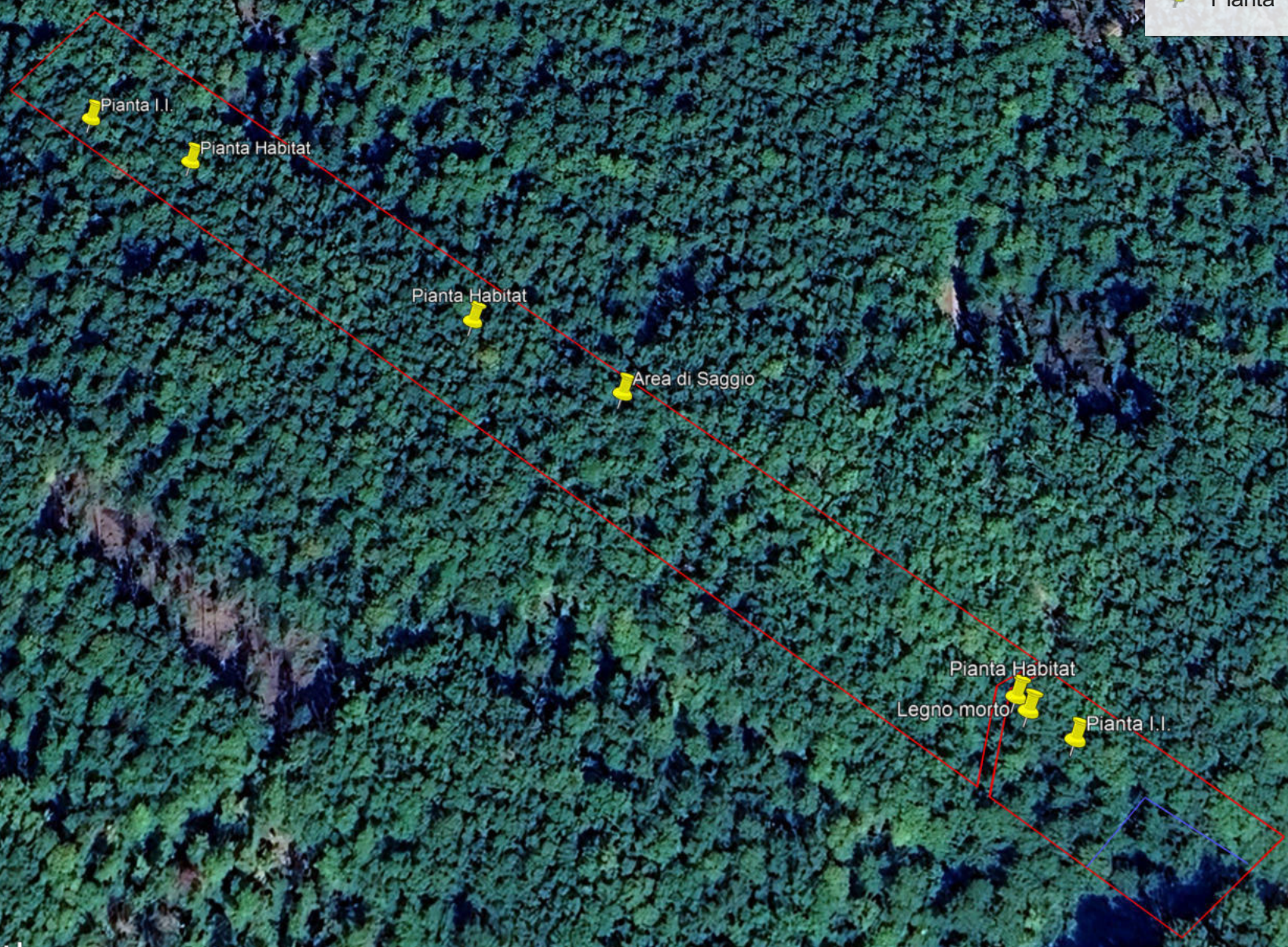

Google Earth

Image © 2025 Airbus

100 m

N