

**FORMAT DI SUPPORTO SCREENING DI V.INC.A per Piani/Programmi/Progetti/Interventi/Attività –
PROPONENTE****

Oggetto P/P/P/I/A:

Progetto Impianto di Rete e-distribuzione linea BT 230/400 V aerea e interrata, in
C.da "Quadrella", in agro del Comune di Isernia

- ☐ Piano/Programma (definizione di cui all'art. 5, comma 1, lett e) del D.lgs. 152/06)
☒ Progetto/intervento (definizione di cui all'art. 5, comma 1, lett g) del D.lgs. 152/06)

Il progetto/intervento ricade nelle tipologie di cui agli Allegati II, II bis, III e IV alla Parte Seconda del
D.Lgs. 152/06 e s.m.i.

- ☐ Si indicare quale tipologia:
☒ No

Il progetto/intervento è finanziato con risorse pubbliche?

- ☐ Si indicare quali risorse:
☒ No

Il progetto/intervento è un'opera pubblica?

- ☐ Si
☒ No

- ☒ Attività (qualsiasi attività umana non rientrante nella definizione di progetto/intervento che possa
avere relazione o interferenza con l'ecosistema naturale)

- ☐ PROPOSTE PRE-VALUTATE (VERIFICA DI CORRISPONDENZA)

Tipologia P/P/P/I/A:

- ☐ Piani faunistici/piani ittici
☐ Calendari venatori/ittici
☐ Piani urbanistici/paesaggistici
☐ Piani energetici/infrastrutturali
☐ Altri piani o programmi.....
☐ Ristrutturazione / manutenzione edifici DPR 380/2001
☐ Realizzazione ex novo di strutture ed edifici
☐ Manutenzione di opere civili ed infrastrutture esistenti
☐ Manutenzione e sistemazione di fossi, canali, corsi d'acqua
☐ Attività agricole
☐ Attività forestali
☐ Manifestazioni motoristiche, ciclistiche, gare cinofile, eventi sportivi, sagre e/o
spettacoli pirotecnici, eventi/riprese cinematografiche e spot pubblicitari etc.
☒ Altro (specificare)
Linee elettriche
.....

Proponente:

Forestale Iunior Davide Carmosino tecnico incaricato da e-distribuzione



SEZIONE 1 - LOCALIZZAZIONE ED INQUADRAMENTO TERRITORIALE

Regione: Molise.....

Comune: Isernia..... Prov.: IS.....

Località/Frazione: C.da "Quadrella".....

Indirizzo: C.da "Quadrella".....

Contesto localizzativo

- ☐ Centro urbano
☒ Zona periurbana
☒ Aree agricole
☐ Aree industriali
☐ Aree naturali
☐

Particelle catastali:
(se utili e necessarie)

fogli n° 49 e 63.

Coordinate geografiche:
(se utili e necessarie)

LAT.

41°34'42.60"

S.R.: Geografiche WGS 84

LONG.

14°12'12.43"

Nel caso di **Piano o Programma**, descrivere area di influenza e attuazione e tutte le altre informazioni pertinenti:

.....
.....

SEZIONE 2 – LOCALIZZAZIONE P/P/P/I/A IN RELAZIONE AI SITI NATURA 2000

SITI NATURA 2000

| SIC | cod. | IT _ _ _ _ _ | denominazione |
|-----|------|---------------------|---|
| | | IT <u>7212130</u> _ | Bosco La Difesa - C. Lucina - La Romana |
| | | IT _ _ _ _ _ | |
| ZSC | cod. | IT _ _ _ _ _ | denominazione |
| | | IT _ _ _ _ _ | |
| | | IT _ _ _ _ _ | |
| ZPS | cod. | IT _ _ _ _ _ | denominazione |
| | | IT _ _ _ _ _ | |
| | | IT _ _ _ _ _ | |



E' stata presa visione degli Obiettivi di Conservazione, delle Misure di Conservazione, e/o del Piano di Gestione e delle Condizioni d'Obbligo eventualmente definite del Sito/i Natura 2000 ? ☒ Si ☐ No

Citare, l'atto consultato: Misure di conservazione approvate con DGR 590/2024

2.1 - Il P/P/P/I/A interessa aree naturali protette nazionali o regionali?

☐ Si ☒ No

Aree Protette ai sensi della Legge 394/91: EUAP _ _ _ _ _

Eventuale nulla osta/autorizzazione/parere rilasciato dell'Ente Gestore dell'Area Protetta (se disponibile e già rilasciato):

2.2 - Per P/P/P/I/A esterni ai siti Natura 2000:

- Sito cod. IT _ _ _ _ _ distanza dal sito: _ _ _ _ _ (_ metri)
- Sito cod. IT _ _ _ _ _ distanza dal sito: _ _ _ _ _ (_ metri)
- Sito cod. IT _ _ _ _ _ distanza dal sito: _ _ _ _ _ (_ metri)

Tra i siti Natura 2000 indicati e l'area interessata dal P/P/P/I/A, sono presenti elementi di discontinuità o barriere fisiche di origine naturale o antropica (es. diversi reticoli idrografici, centri abitati, infrastrutture ferroviarie o stradali, zone industriali, etc.)??

☐ Si ☐ No

Descrivere:

SEZIONE 3 – SCREENING MEDIANTE VERIFICA DI CORRISPONDENZA DI PROPOSTE PRE-VALUTATE

Si richiede di avviare la procedura di Verifica di Corrispondenza per P/P/P/I/A pre-valutati?

☐ Si ☒ No

Se, Sì, il presentare il Format alla sola Autorità competente al rilascio dell'autorizzazione finale del P/P/P/I/A, e compilare elementi sottostanti. Se No si richiede di avviare screening specifico.

PRE-VALUTAZIONI – per proposte già assoggettate a screening di incidenza

PROPOSTE PRE-VALUTATE:

Si dichiara, assumendosi ogni responsabilità, che il piano/progetto/intervento/attività rientra ed è conforme a quelli già **pre-valutati** da parte dell'Autorità competente per la Valutazione di Incidenza, e pertanto non si richiede l'avvio di uno screening di incidenza specifico?

(n.b.: in caso di risposta negativa (NO), si richiede l'avvio di screening specifico)

☐ SI
☒ N
☐ O

Se, Sì, esplicitare in modo chiaro e completo il riferimento all'Atto di pre-valutazione nell'ambito del quale il P/P/P/I/A rientra nelle tipologie assoggettate positivamente a screening di incidenza da parte dell'Autorità competente per la V.Inc.A e compilare le successive sezioni 4 e 4.1:

**SEZIONE 4 – DESCRIZIONE E DECODIFICA DEL P/P/P/I/A DA ASSOGGETTARE A SCREENING****RELAZIONE DESCRITTIVA DETTAGLIATA DEL P/P/P/I/A**

(n.b.: nel caso fare direttamente riferimento agli elaborati e la documentazione presentati dal proponente)

La soluzione tecnica adottata, prevede, la sostituzione di un cavo elettrico aereo di bassa tensione esistente con un cavo a sezione 3x70 mmq Al, per uno sviluppo lineare complessivo di circa 200,00 metri, la sostituzione di un sostegno esistente con un palo idoneo del tipo 10/D di altezza utile fuori terra di 8,60 metri, la costruzione di un nuovo tratto di linea in cavo aereo BT, a sezione 3x35 mmq Al, per una lunghezza di circa 70,00 metri e l'infissione di un sostegno del tipo 10/F di altezza utile fuori terra di 8,40 metri.

Inoltre sono previsti anche lo smantellamento di un tratto di linea elettrica in cavo aereo di bassa tensione esistente di lunghezza circa 64,00 metri con la rimozione di un palo e la posa di un cavo interrato BT, a sezione 1x25+16C mmq Al, per una lunghezza complessiva, dello scavo, di circa 97,00 metri.

Si tratta di un impianto infrastrutturale a rete di tipo permanente ma comunque rimovibile o modificabile. L'intervento che interessa l'area SIC IT7212130 è un tratto di adeguamento di una linea elettrica esistente, per circa 43 m, a monte della SS 627. Non sono coinvolti Habitat Prioritari o Comunitari

4.1 - Documentazione: allegati tecnici e cartografici a scala adeguata

(barrare solo i documenti disponibili eventualmente allegati alla proposta)

- ☒ File vettoriali/shape della localizzazione dell'P/P/P/I/A
- ☐ Carta zonizzazione di Piano/Programma
- ☒ Relazione di Piano/Programma
- ☐ Planimetria di progetto e delle eventuali aree di cantiere
- ☒ Ortofoto con localizzazione delle aree di P/I/A e eventuali aree di cantiere
- ☒ Documentazione fotografica *ante operam*

- ☐ Eventuali studi ambientali disponibili
- ☐ Altri elaborati tecnici:
.....
- ☐ Altri elaborati tecnici:
.....
- ☐ Altri elaborati tecnici:
.....
- ☐ Altro:
.....



| | | | |
|--|--|--|--|
| | | <input type="checkbox"/> Altro: | |
| 4.2 - CONDIZIONI D'OBBLIGO (n.b.: da non compilare in caso di screening semplificato) | Se, Si , il proponente si assume la piena responsabilità dell'attuazione delle Condizioni d'Obbligo riportate nella proposta. | Condizioni d'obbligo rispettate: ➤ ➤ ➤ ➤ ➤ ➤ | |
| Il P/P/P/I/A è stato elaborato ed è conforme al rispetto della Condizioni d'Obbligo? <input checked="" type="checkbox"/> Si <input type="checkbox"/> No | Riferimento all'Atto di individuazione delle Condizioni d'Obbligo: Misure di Conservazione (DGR 590/24) Se, No , perché: | | |
| SEZIONE 5 - DECODIFICA DEL PIANO/PROGETTO/INTERVENTO/ATTIVITA' (compilare solo parti pertinenti) | | | |
| E' prevista trasformazione di uso del suolo? | <input type="checkbox"/> SI | <input checked="" type="checkbox"/> NO | <input type="checkbox"/> PERMANENTE <input type="checkbox"/> TEMPORANEA |
| Se, Si , cosa è previsto: | | | |
| Sono previste movimenti terra/sbancamenti/scavi? | <input type="checkbox"/> SI <input checked="" type="checkbox"/> NO | Verranno livellate od effettuati interventi di spietramento su superfici naturali? | <input type="checkbox"/> SI <input checked="" type="checkbox"/> NO |
| Se, Si , cosa è previsto: | | Se, Si , cosa è previsto: | |
| Sono previste aree di cantiere e/o aree di stoccaggio materiali/terreno asportato/etc.? <input type="checkbox"/> SI <input checked="" type="checkbox"/> NO | | Se, Si , cosa è previsto: | |
| E' necessaria l'apertura o la sistemazione di piste di accesso all'area? | <input type="checkbox"/> SI <input checked="" type="checkbox"/> NO | Le piste verranno ripristinate a fine dei lavori/attività? | <input type="checkbox"/> SI <input checked="" type="checkbox"/> NO |



| | | | |
|--|---|--|---------------|
| Se, Si , cosa è previsto: | | Se, Si , cosa è previsto: | |
| | | | |
| | | | |
| E' previsto l'impiego di tecniche di ingegneria naturalistica e/o la realizzazione di interventi finalizzati al miglioramento ambientale? | | Se, Si , descrivere: | |
| <input type="checkbox"/> Si <input checked="" type="checkbox"/> No | | | |
| | | | |
| | | | |
| Specie vegetali | E' previsto il taglio/esbosco/rimozione di specie vegetali? | Se, SI , descrivere: | |
| | <input type="checkbox"/> SI <input checked="" type="checkbox"/> NO | | |
| | | | |
| | | | |
| La proposta è conforme alla normativa nazionale e/o regionale riguardante le specie vegetali alloctone e le attività di controllo delle stesse (es. eradicazione)? | | Sono previsti interventi di piantumazione/rinverdimento/messa a dimora di specie vegetali? | |
| <input checked="" type="checkbox"/> SI <input type="checkbox"/> NO | | <input type="checkbox"/> SI <input checked="" type="checkbox"/> NO | |
| | | Se, Si , cosa è previsto: | |
| | | | |
| | | | |
| | | | |
| | | Indicare le specie interessate: | |
| Specie animali | La proposta è conforme alla normativa nazionale e/o regionale riguardante le specie animali alloctone e la loro attività di gestione? | Sono previsti interventi di controllo/immissione/ripopolamento/allevamento di specie animali o attività di pesca sportiva? | |
| | <input checked="" type="checkbox"/> SI <input type="checkbox"/> NO | <input type="checkbox"/> SI <input checked="" type="checkbox"/> NO <input type="checkbox"/> | |
| | | Se, Si , cosa è previsto: | |
| | | | |
| | | | |
| | | | |
| | | Indicare le specie interessate: | |
| Mezzi meccanici | Mezzi di cantiere o mezzi necessari per lo svolgimento dell'intervento | <ul style="list-style-type: none">➤ Pale meccaniche, escavatrici, o altri mezzi per il movimento terra:➤ Mezzi pesanti (Camion, dumper, autogru, gru, betoniere, asfaltatori, rulli compressori): | Autogru |
| | | | |
| | | | |



Allegato A

| | | | |
|--|--|--|--|
| | | ➤ Mezzi aerei o imbarcazioni (elicotteri, aerei, barche, chiatte, draghe, pontoni): | |
| Fonti di inquinamento e produzione di rifiuti | La proposta prevede la presenza di fonti di inquinamento (luminoso, chimico, sonoro, acquatico, etc.) o produzione di rifiuti? | La proposta è conforme alla normativa nazionale e/o regionali di settore? <input checked="" type="checkbox"/> SI <input type="checkbox"/> NO Descrivere: Rumori provocati dai mezzi meccanici, ma nei pressi di una strada statale: | |
| | <input checked="" type="checkbox"/> SI <input type="checkbox"/> NO | | |
| Interventi edilizi | | <input type="checkbox"/> Permesso a costruire <input type="checkbox"/> Permesso a costruire in sanatoria <input type="checkbox"/> Condono <input type="checkbox"/> DIA/SCIA <input type="checkbox"/> Altro | Estremi provvedimento o altre informazioni utili: |
| Per interventi edilizi su strutture preesistenti Riportare il titolo edilizio in forza al quale è stato realizzato l'immobile e/o struttura oggetto di intervento | | | |
| Manifestazioni | | ➤ Numero presunto di partecipanti: ➤ Numero presunto di veicoli coinvolti nell'evento (moto, auto, biciclette, etc.): ➤ Numero presunto di mezzi di supporto (ambulanze, vigili del fuoco, forze dell'ordine, mezzi aerei o navali): ➤ Numero presunto di gruppi elettrogeni e/o bagni chimici: | |
| Per manifestazioni, gara, motoristiche, eventi sportivi, spettacoli pirotecnici, sagre, etc. | | | |
| Attività ripetute | | Descrivere: | |
| L'attività/intervento si ripete annualmente/periodicamente alle stesse condizioni? <input type="checkbox"/> Si <input checked="" type="checkbox"/> No | | | |
| La medesima tipologia di proposta ha già ottenuto in passato parere positivo di V.Inc.A? <input type="checkbox"/> Si <input checked="" type="checkbox"/> No | | Possibili varianti - modifiche: | |
| Se, Si, allegare e citare precedente | | Note: | |



| | |
|-------------------|----------------|
| parere in "Note". | |
|-------------------|----------------|

SEZIONE 6 - CRONOPROGRAMMA AZIONI PREVISTE PER IL P/P/P/I/A

Descrivere:

Adeguamento cavo esistente

Leggenda:

- ☐ A=sostituzione cavo
- ☐
- ☐
- ☐
- ☐
- ☐
- ☐

Anno: 2025 Gennaio Febbraio Marzo Aprile Maggio Giugno Luglio Agosto Settembre Ottobre Novembre Dicembre

| | |
|----------|---|
| 1° sett. | A |
| 2° sett. | |
| 3° sett. | |
| 4° sett. | |

Anno: ____ Gennaio Febbraio Marzo Aprile Maggio Giugno Luglio Agosto Settembre Ottobre Novembre Dicembre

| | |
|----------|--|
| 1° sett. | |
| 2° sett. | |
| 3° sett. | |
| 4° sett. | |

| Ditta/Società | Proponente/ Professionista incaricato | Firma e/o Timbro | Luogo e data |
|-----------------|--|------------------|--------------------|
| e-distribuzione | Forestale Iunior Davide Carmosino | | Isernia 29/09/2025 |

(compilare solo le parti necessarie in relazione alla tipologia della proposta)

** le singole Regioni e PP.AA possono adeguare, integrare e/o modificare le informazioni presenti nel presente Format sulla base delle esigenze operative o peculiarità territoriali, prevedendo, se del caso, anche Format specifici per particolari attività settoriali.

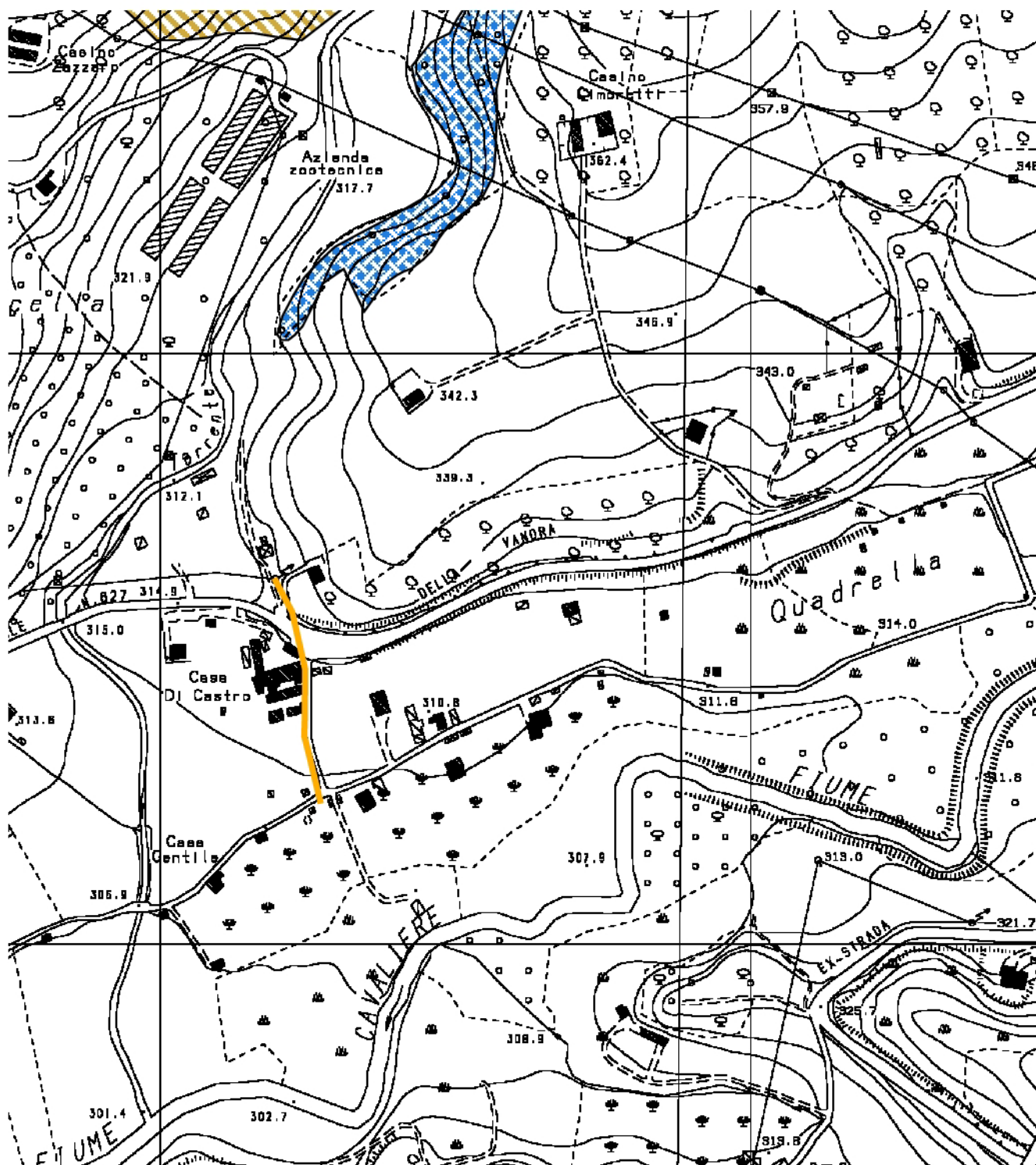

Scala: 1:5000



Cavo aereo BT esistente da sostituire con il 3x70 mmq Al

