

FORMAT DI SUPPORTO SCREENING DI V.INC.A per Piani/Programmi/Progetti/Interventi/Attività – PROPONENTE**	
Oggetto P/P/P/I/A:	Diradamento e messa in sicurezza di soprassuolo radicato su proprietà privata in Comune di Castel San Vincenzo (IS).-
<p><input type="checkbox"/> Piano/Programma (definizione di cui all'art. 5, comma 1, lett e) del D.lgs. 152/06)</p> <p><input checked="" type="checkbox"/> Progetto/intervento (definizione di cui all'art. 5, comma 1, lett g) del D.lgs. 152/06)</p> <p>Il progetto/intervento ricade nelle tipologie di cui agli Allegati II, II bis, III e IV alla Parte Seconda del D.Lgs. 152/06 e s.m.i.</p> <p><input type="checkbox"/> Si indicare quale tipologia:</p> <p><input checked="" type="checkbox"/> No</p> <p>Il progetto/intervento è finanziato con risorse pubbliche?</p> <p><input type="checkbox"/> Si indicare quali risorse:</p> <p><input checked="" type="checkbox"/> No</p> <p>Il progetto/intervento è un'opera pubblica?</p> <p><input type="checkbox"/> Si</p> <p><input checked="" type="checkbox"/> No</p> <p><input checked="" type="checkbox"/> Attività (qualsiasi attività umana non rientrante nella definizione di progetto/intervento che possa avere relazione o interferenza con l'ecosistema naturale)</p> <p><input type="checkbox"/> PROPOSTE PRE-VALUTATE (VERIFICA DI CORRISPONDENZA)</p>	
Tipologia P/P/P/I/A:	<p><input type="checkbox"/> Piani faunistici/piani ittici</p> <p><input type="checkbox"/> Calendari venatori/ittici</p> <p><input type="checkbox"/> Piani urbanistici/paesaggistici</p> <p><input type="checkbox"/> Piani energetici/infrastrutturali</p> <p><input type="checkbox"/> Altri piani o programmi.....</p> <p><input type="checkbox"/> Ristrutturazione / manutenzione edifici DPR 380/2001</p> <p><input type="checkbox"/> Realizzazione ex novo di strutture ed edifici</p> <p><input type="checkbox"/> Manutenzione di opere civili ed infrastrutture esistenti</p> <p><input type="checkbox"/> Manutenzione e sistemazione di fossi, canali, corsi d'acqua</p> <p><input type="checkbox"/> Attività agricole</p> <p><input checked="" type="checkbox"/> Attività forestali</p> <p><input type="checkbox"/> Manifestazioni motoristiche, ciclistiche, gare cinofile, eventi sportivi, sagre e/o spettacoli pirotecnici, eventi/riprese cinematografiche e spot pubblicitari etc.</p> <p><input type="checkbox"/> Altro (specificare)</p> <p>.....</p> <p>.....</p>
Proponente:	Gian Carlo POZZO, [REDACTED]

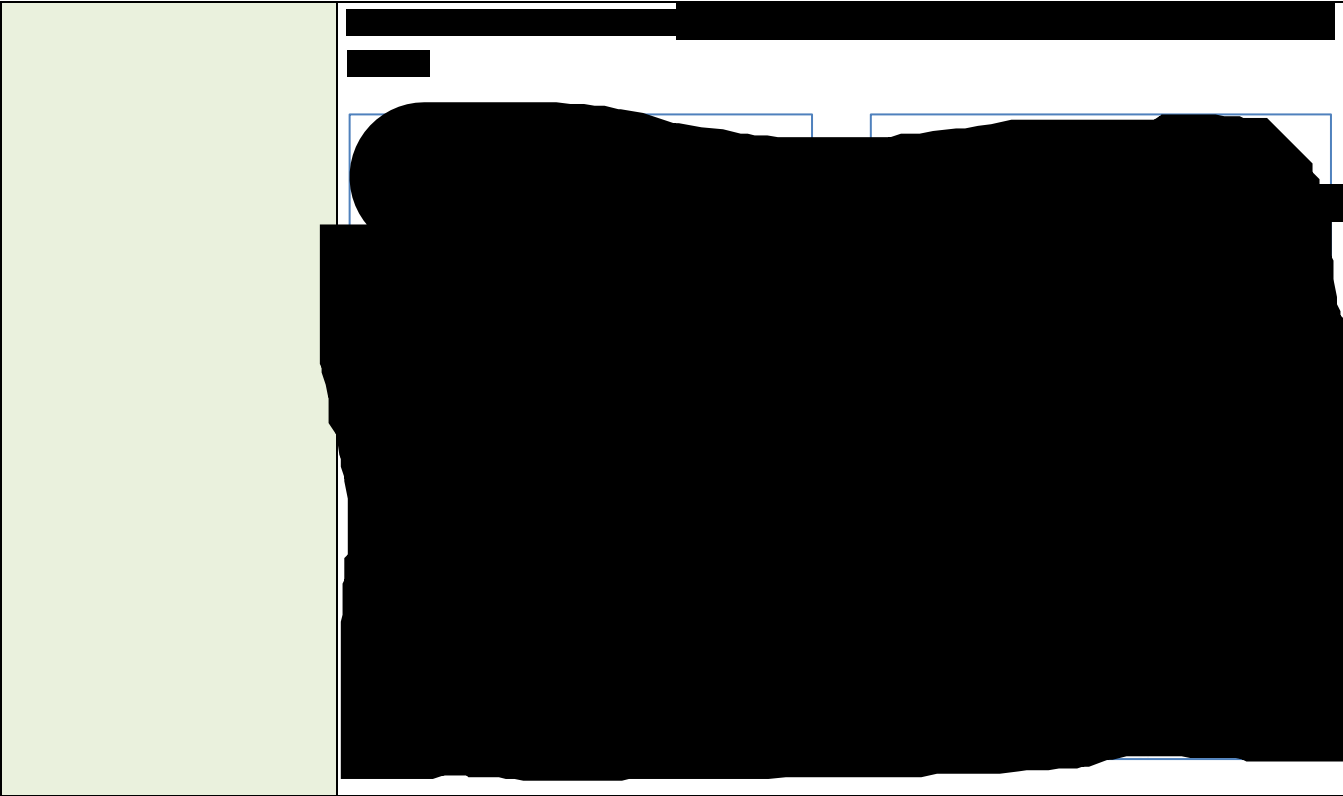

SEZIONE 1 - LOCALIZZAZIONE ED INQUADRAMENTO TERRITORIALE

Regione: Molise				<i>Contesto localizzativo</i> <input type="checkbox"/> Centro urbano <input type="checkbox"/> Zona periurbana <input checked="" type="checkbox"/> Aree agricole <input type="checkbox"/> Aree industriali <input type="checkbox"/> Aree naturali <input type="checkbox"/>			
Comune: Castel San Vincenzo Prov.: Isernia							
Località/Frazione: La Cartiera							
Indirizzo: Loc. La Salzera s.n.c.							
Particelle catastali: <i>(se utili e necessarie)</i>	Fg. 21	Part. 367					
Coordinate geografiche: <i>(se utili e necessarie)</i>	LAT.	4611459					
	S.R.: WGS84-UTM33N	LONG.	422977				
Nel caso di Piano o Programma , descrivere area di influenza e attuazione e tutte le altre informazioni pertinenti:							
.....							
.....							
.....							
.....							
.....							
.....							

REGIONE MOLISE GIUNTA REGIONALE
Protocollo Arrivo N. 140482/2025 del 29-09-2025
Doc. Principale - Copia Documento

SEZIONE 2 – LOCALIZZAZIONE P/P/P/I/A IN RELAZIONE AI SITI NATURA 2000

SITI NATURA 2000

ZSC	cod.	IT 7212128	<i>Fiume Volturno dalle sorgenti al fiume Cavaliere</i>
------------	------	-------------------	---

E' stata presa visione degli Obiettivi di Conservazione, delle Misure di Conservazione, e/o del Piano di Gestione e delle Condizioni d'Obbligo eventualmente definite del Sito/i Natura 2000 ? ☒ Si ☐ No

Citare, l'atto consultato:

1. DGR n. 78 del 21.03.2025 "Direttiva Habitat 92/43/CEE – messa in mora complementare della procedura d'infrazione 2015/2163 – ridefinizione degli obiettivi e delle misure di conservazione dei siti Natura 2000 presenti in Molise. Approvazione di 42 (quarantadue) format di altrettante zone speciali di conservazione. PROVVEDIMENTI.
2. DGR n. 772 del 31.12.2015 "Programma di Sviluppo Rurale (P.S.R.) Molise 2007/2013 – Misura 3.2.3 "Tutela e riqualificazione del patrimonio rurale", Azione A "Sostegno per la redazione di Piani di Gestione dei Siti ricompresi nella rete Natura 2000" – Programmazione regionale di attuazione – approvazione definitiva di 61 Piani di Gestione dei relativi siti ricompresi nella rete Natura 2000 del Molise.

2.1 - Il P/P/P/I/A interessa aree naturali protette nazionali o regionali?

☐ Si ☒ No

Aree Protette ai sensi della Legge 394/91: EUAP _____

Eventuale nulla osta/autorizzazione/parere rilasciato dell'Ente Gestore dell'Area Protetta (se disponibile e già rilasciato):

2.2 - Per P/P/P/I/A esterni ai siti Natura 2000:

- Sito cod. **IT** _____ distanza dal sito: (_ metri)
- Sito cod. **IT** _____ distanza dal sito: (_ metri)
- Sito cod. **IT** _____ distanza dal sito: (_ metri)

Tra i siti Natura 2000 indicati e l'area interessata dal P/P/P/I/A, sono presenti elementi di discontinuità o barriere fisiche di origine naturale o antropica (es. diversi reticoli idrografici, centri abitati, infrastrutture ferroviarie o stradali, zone industriali, etc.)??

☐ Si ☐ No

Descrivere:

.....

SEZIONE 3 – SCREENING MEDIANTE VERIFICA DI CORRISPONDENZA DI PROPOSTE PRE-VALUTATE

Si richiede di avviare la procedura di Verifica di Corrispondenza per P/P/P/I/A pre-valutati?

☐ Si ☒ No

Se, Sì, il presentare il Format alla sola Autorità competente al rilascio dell'autorizzazione finale del P/P/P/I/A, e compilare elementi sottostanti. Se No si richiede di avviare screening specifico.

PRE-VALUTAZIONI – per proposte già assoggettate a screening di incidenza

PROPOSTE PRE-VALUTATE:

Si dichiara, assumendosi ogni responsabilità, che il piano/progetto/intervento/attività rientra ed è conforme a quelli già **pre-valutati** da parte dell'Autorità competente per la Valutazione di Incidenza, e pertanto non si richiede l'avvio di uno screening di incidenza specifico?

*(n.b.: in caso di risposta negativa (**NO**), si richiede l'avvio di screening specifico)*

☐ SI
☒ NO

Se, Sì, esplicitare in modo chiaro e completo il riferimento all'Atto di pre-valutazione nell'ambito del quale il P/P/P/I/A rientra nelle tipologie assoggettate positivamente a screening di incidenza da parte dell'Autorità competente per la V.Inc.A:

.....
.....
.....
.....

SEZIONE 4 – DESCRIZIONE E DECODIFICA DEL P/P/P/I/A DA ASSOGGETTARE A SCREENING

RELAZIONE DESCRITTIVA DETTAGLIATA DEL P/P/P/I/A

Il Sig. Gian Carlo POZZO, nato a Reggio nell'Emilia (RE), il 03.04.1951, residente in Castel San Vincenzo (IS) – 86071 – Via San Pietro n. 1 – C.F. PZZGCR51D03H223Y, risulta comproprietario di un terreno sito in Comune di Castel San Vincenzo (IS), catastalmente identificato al fg. n. 21 part. 367. Detto terreno, esteso mq 1.020, al catasto risulta classificato vigneto – 2^a classe.

Il terreno è ubicato in area pedemontana, ad una quota di ca. 537 m s.l.m., in località "La Cartiera", all'interno, seppur in posizione marginale, della Zona Speciale di Conservazione IT7212128 "Fiume Volturno dalle sorgenti al fiume Cavaliere" (fig. 1 e 2).

Relativamente alla vincolistica, oltre al vincolo derivante dal sito Natura 2000, l'area risulta interessata dalla presenza di vincoli ai sensi del D.Lgs. 42/2004 cd. "decretati" → cod. vinc. 140025 "Zone del comprensorio delle Mainarde e della alta valle del Volturno nei Comuni di Acquaviva di Isernia e Sesto Campano" istituito con DM 21.09.1984, pubblicato sulla Gazzetta Ufficiale della Repubblica Italiana n. 118 del 21.05.1985. È presente anche un vincolo cd. Ope Legis "Aree di rispetto coste e corpi idrici" ai sensi dell'art. 142 del D.Lgs. 42/2004. Il sito di intervento non risulta interessato dalla presenza del Vincolo Idrogeologico ai sensi del RDL n. 3267/1923.

Trattasi di un terreno agricolo pianeggiante, utilizzato in passato per la produzione di materiale legnoso da destinare a pasta di legno, da utilizzare nella vicina cartiera. L'ultimo ciclo produttivo del pioppeto è stato realizzato nella seconda metà del secolo scorso, a cui non è seguito l'espianto delle ceppaie. Per tale attività probabilmente sono stati utilizzati cloni di pioppo nero (*Populus nigra* L.) es. I214, Luisa Avanzo, etc., che garantivano elevate produzioni e resistenza alle patologie ed alle avversità ambientali. Dall'ultimo ciclo il terreno non è stato più coltivato e ciò ha determinato l'instaurarsi di processi successionali che hanno determinato lo stato attuale, caratterizzato dalla presenza di una copertura forestale originatasi dal ricaccio delle ceppaie di pioppo e dall'insediamento di latifoglie arboree ed arbustive autoctone (Fig. 3 e 4). Dal punto di vista strutturale all'attualità la vegetazione si presenta sostanzialmente composta da due piani distinti, quello superiore caratterizzato dai pioppi neri, alti più di 20 mt. e con diametri a petto d'uomo compresi tra 30 e 40 cm e quello inferiore composto da specie autoctone, soprattutto nocciolo (*Corylus avellana* L.), acero campestre (*Acer campestre* L.), frassino maggiore (*Fraxinus excelsior* L.), biancospino (*Crataegus monogyna* Jacq.), ciliegio (*Prunus avium* L.), etc.. Lo stato attuale del soprassuolo principale (pioppi) è alquanto instabile, sia per le caratteristiche intrinseche del legno di pioppo, sia per l'elevato coefficiente ipsodimetico (H/D) delle piante, da cui derivano schianti e sradicamenti continui. Tale situazione, considerata la presenza nelle vicinanze di infrastrutture (viabilità di servizio, elettrodotto, recinzioni, etc.) e terreni privati ha già determinato e continuerà a farlo, situazioni di pericolo, nonché danni materiali. Per la messa in sicurezza di tale situazione il proprietario è intenzionato alla rimozione del soprassuolo principale (ca. 25 pioppi), mentre, a carico del soprassuolo accessorio (latifoglie autoctone), è previsto il diradamento dal basso con conversione all'alto fusto della componente agamica. Pertanto per tale intervento, assimilabile ad una sorta di taglio sanitario, è previsto l'abbattimento, anche con l'utilizzo di piattaforme elevabili e tecniche di "tree climbing", l'allestimento del materiale ritraibile, l'esbosco ed il carico sui mezzi di trasporto. Considerata la tipologia di terreno (pianeggiante) e la vicinanza di infrastrutture viarie, si prevede di effettuare l'abbattimento e l'allestimento con mezzi ed attrezzature semimeccaniche (motoseghe di media potenza) e manuali (roncole, accette, etc.), l'esbosco con mezzi agricoli, il carico con gru portate da mezzo agricolo (tipo ragno) e il trasporto con mezzi di media portata, compatibili con la viabilità presente. Relativamente alla presenza di habitat e specie in Direttiva si evidenzia che dalla cartografia tematica scaricata dal sito della Regione Molise (<https://www.regione.molise.it/flex/cm/pages/ServeBLOB.php/L/IT/IDPagina/21490>) l'area di intervento non risulta interessata da habitat riportati negli allegati della Direttiva 92/43/CEE (fig. 5). Per quanto riguarda aspetti faunistici, durante i sopralluoghi effettuati non sono state notate particolari emergenze in tal senso (es. nidi di rapaci/ardeidi, tane, etc.), comunque per la componente avifauna si prevede di effettuare gli abbattimenti nel periodo invernale, in modo da ridurre al minimo eventuali interferenze con la nidificazione della maggior parte delle specie ornitiche forestali.

Relativamente alla vincolistica si precisa che ai sensi della normativa vigente (L.R. n. 6/2000 – Legge forestale della Regione Molise), qualora il procedimento V.Inc.A. di cui al presente Screening dovesse concludersi con esito positivo, sarà cura del proprietario provvedere alla necessaria comunicazione ai sensi dell'art. 8 della L.R. 6/2000. Per i vincoli derivanti dal D.Lgs. 42/2004 si precisa che, ai sensi del D.P.R. 13.02.2017 n. 31 "Regolamento recante individuazione degli interventi esclusi dall'autorizzazione paesaggistica o sottoposti a procedura autorizzatoria semplificata", l'intervento di che trattasi rientra tra quelli previsti nella voce A.20 dell'allegato A "Interventi ed opere in aree vincolate esclusi dall'autorizzazione paesaggistica".

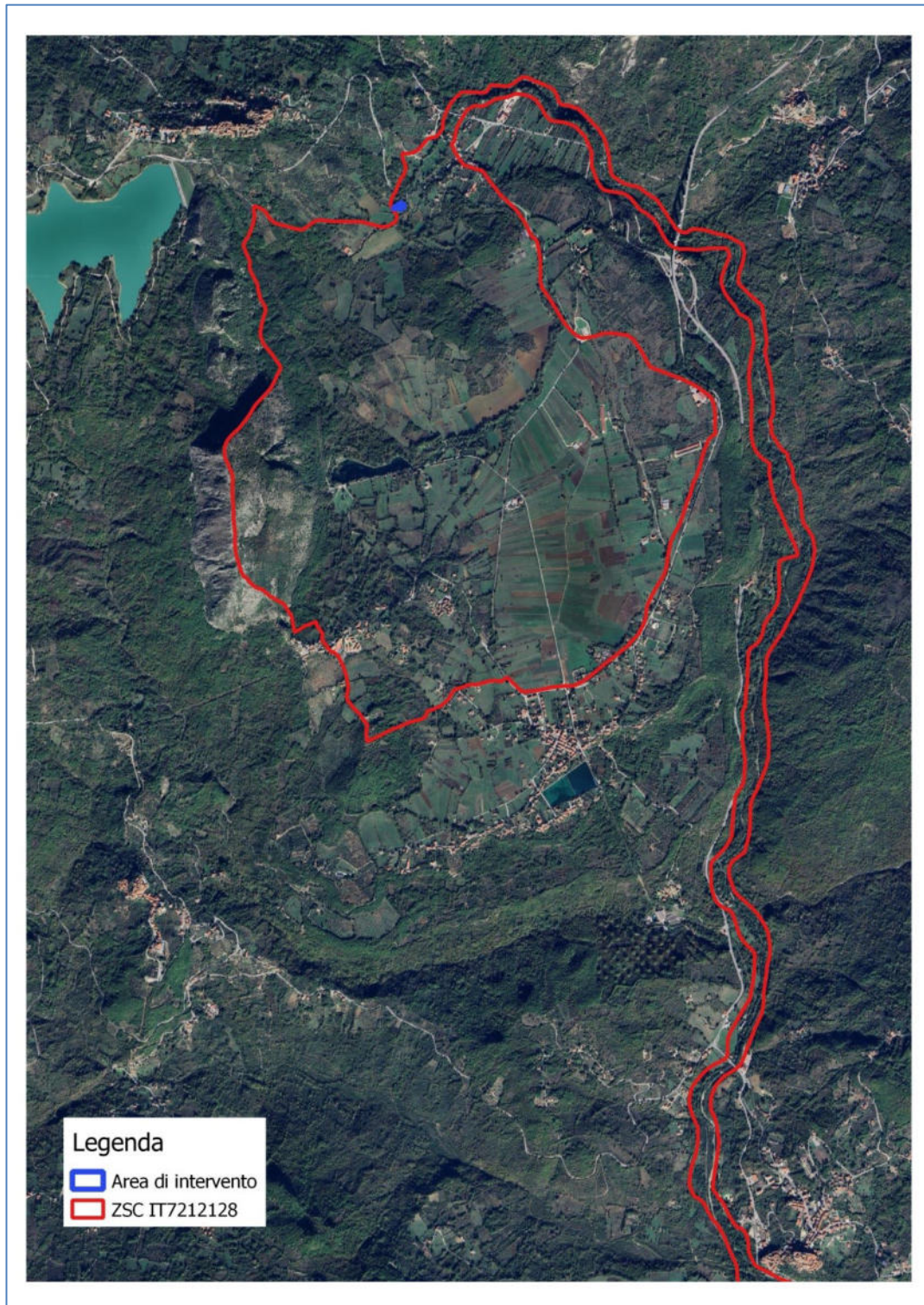

Fig. 1: stralcio ortofoto della ZSC e dell'area di intervento.



Fig. 2: stralcio topografica 25k della ZSC e dell'area di intervento.

Vegetazione autoctona

Pioppi

Recinzione

Schianti



Fig. 3 e 4: panoramica della vegetazione presente.

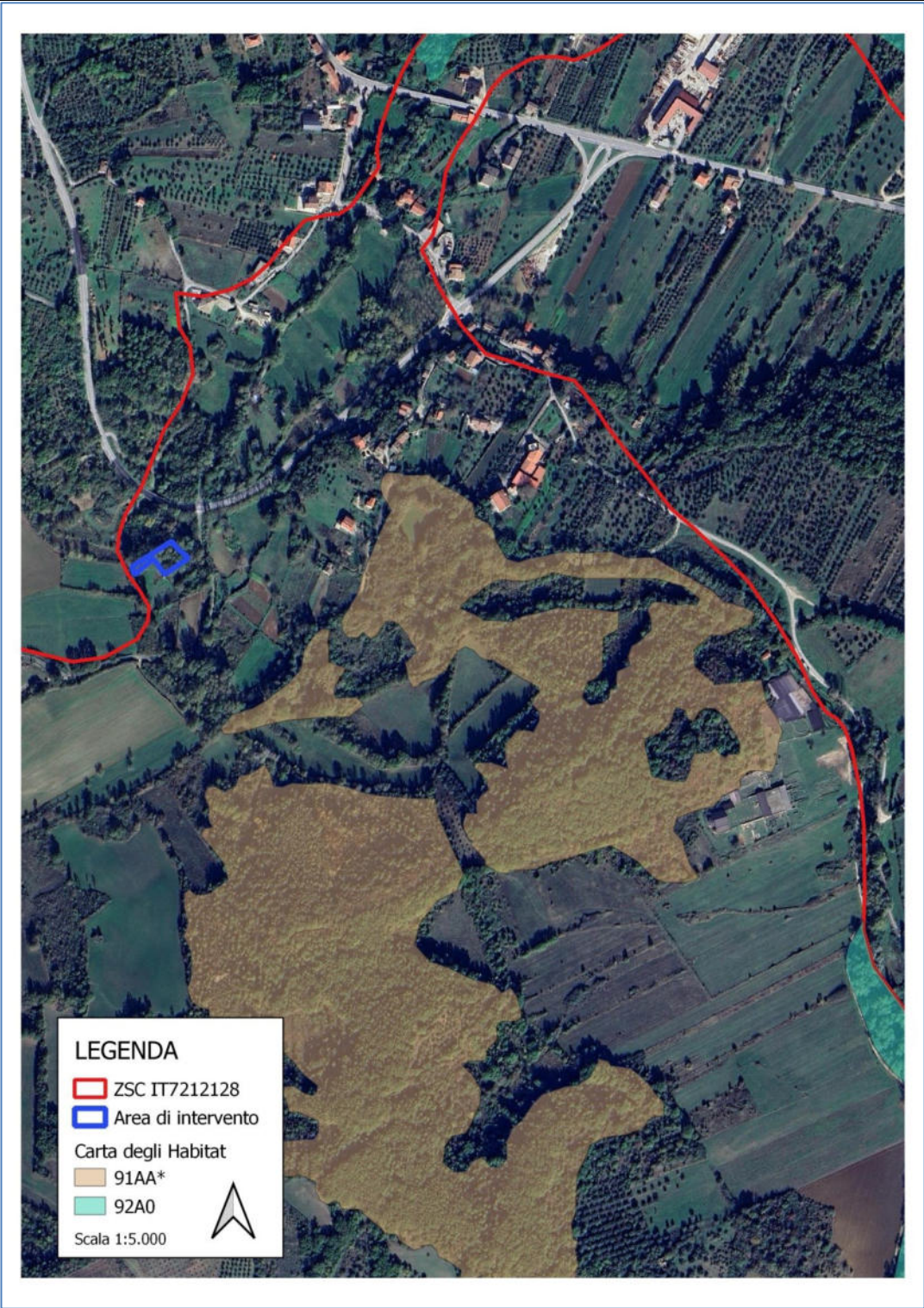

Fig. 5: stralcio carta degli habitat della ZSC IT7212128.

4.3 - Documentazione: allegati tecnici e cartografici a scala adeguata

(barrare solo i documenti disponibili eventualmente allegati alla proposta)

<input checked="" type="checkbox"/> File vettoriali/shape della localizzazione dell'P/P/P/I/A <input type="checkbox"/> Carta zonizzazione di Piano/Programma <input type="checkbox"/> Relazione di Piano/Programma <input checked="" type="checkbox"/> Planimetria di progetto e delle eventuali aree di cantiere <input checked="" type="checkbox"/> Ortofoto con localizzazione delle aree di P/I/A e eventuali aree di cantiere <input checked="" type="checkbox"/> Documentazione fotografica <i>ante operam</i>	<input type="checkbox"/> Eventuali studi ambientali disponibili <input type="checkbox"/> Altri elaborati tecnici: <input type="checkbox"/> Altri elaborati tecnici: <input type="checkbox"/> Altri elaborati tecnici: <input type="checkbox"/> Altro: <input type="checkbox"/> Altro:
---	---

4.2 - CONDIZIONI D'OBBLIGO

(n.b.: da non compilare in caso di screening semplificato)

Il P/P/P/I/A è stato elaborato ed è conforme al rispetto della **Condizioni d'Obbligo?**

☒ Sì
☐ No

Se, **Sì**, il proponente si assume la piena responsabilità dell'attuazione delle Condizioni d'Obbligo riportate nella proposta.

Riferimento all'Atto di individuazione delle Condizioni d'Obbligo:

1. DGR n. 78 del 21.03.2025;
2. DGR n. 772 del 31.12.2015.

Condizioni d'obbligo rispettate:

-
-
-
-
-
-

Se, **No**, perché:

.....
.....
.....
.....

SEZIONE 5 - DECODIFICA DEL PIANO/PROGETTO/INTERVENTO/ATTIVITA'

(compilare solo parti pertinenti)

E' prevista trasformazione di uso del suolo?	<input type="checkbox"/> SÌ	<input checked="" type="checkbox"/> NO	<input type="checkbox"/> PERMANENTE	<input type="checkbox"/> TEMPORANEA
Se, Sì , cosa è previsto:				
Sono previste movimenti terra/sbancamenti/scavi?	<input type="checkbox"/> SÌ <input checked="" type="checkbox"/> NO	Verranno livellate od effettuati interventi di spietramento su superfici naturali?	<input type="checkbox"/> SÌ <input checked="" type="checkbox"/> NO	
Se, Sì , cosa è previsto:		Se, Sì , cosa è previsto:		

REGIONE MOLISE GIUNTA REGIONALE
Protocollo Arrivo N. 140482/2025 del 29-09-2025
Doc. Principale - Copia Documento

<p>Sono previste aree di cantiere e/o aree di stoccaggio materiali/terreno asportato/etc.?</p> <p><input checked="" type="checkbox"/> SI <input type="checkbox"/> NO</p>		<p>Se, Si, cosa è previsto: All'interno dell'area di intervento verrà stoccato il materiale legnoso concentrato per il successivo carico sui mezzi di trasporto.</p>	
<p>E' necessaria l'apertura o la sistemazione di piste di accesso all'area?</p>	<p><input type="checkbox"/> SI <input checked="" type="checkbox"/> NO</p>	<p>Le piste verranno ripristinate a fine dei lavori/attività?</p>	<p><input type="checkbox"/> SI <input checked="" type="checkbox"/> NO</p>
<p>Se, Si, cosa è previsto:</p> <p>.....</p> <p>.....</p>		<p>Se, Si, cosa è previsto:</p> <p>.....</p> <p>.....</p>	
<p>E' previsto l'impiego di tecniche di ingegneria naturalistica e/o la realizzazione di interventi finalizzati al miglioramento ambientale?</p> <p><input checked="" type="checkbox"/> SI <input type="checkbox"/> NO</p>		<p>Se, Si, descrivere:</p> <p>Rimozione di vegetazione alloctona (piante di pioppo nero derivanti da impianto con cloni) e rilascio di vegetazione autoctona che verrà sottoposta a diradamento dal basso con conversione all'altofusto della componente cedua.</p>	
<p>Specie vegetali</p>	<p>E' previsto il taglio/esbosco/rimozione di specie vegetali?</p> <p><input checked="" type="checkbox"/> SI <input type="checkbox"/> NO</p>	<p>Se, Si, descrivere: Abbattimento di ca. 25 piante di pioppo nero derivanti dal ricaccio delle ceppaie di un pioppeto abbandonato e diradamento dal basso sulla vegetazione forestale autoctona insediatasi. L'intervento risulta necessario in quanto i pioppi (costituiti da piante filate e con basso coefficiente H/D) determinano schianti e sradicamenti che vanno ad interessare proprietà private, infrastrutture viarie ed elettrodotti.</p>	
<p>La proposta è conforme alla normativa nazionale e/o regionale riguardante le specie vegetali alloctone e le attività di controllo delle stesse (es. eradicazione)?</p> <p><input checked="" type="checkbox"/> SI <input type="checkbox"/> NO</p>		<p>Sono previsti interventi di piantumazione/rinverdimento/messa a dimora di specie vegetali?</p> <p><input type="checkbox"/> SI <input checked="" type="checkbox"/> NO</p> <p>Se, Si, cosa è previsto:</p> <p>.....</p> <p>.....</p> <p>.....</p> <p>Indicare le specie interessate:</p>	

Specie animali	La proposta è conforme alla normativa nazionale e/o regionale riguardante le specie animali alloctone e la loro attività di gestione?	Sono previsti interventi di controllo/immissione/ripopolamento/allevamento di specie animali o attività di pesca sportiva? <input type="checkbox"/> SI <input checked="" type="checkbox"/> NO Se, Si , cosa è previsto: Indicare le specie interessate:	
	<input checked="" type="checkbox"/> SI <input type="checkbox"/> NO		
Mezzi meccanici	Mezzi di cantiere o mezzi necessari per lo svolgimento dell'intervento	➤ Pale meccaniche, escavatrici, o altri mezzi per il movimento terra:	
		➤ Mezzi pesanti (Camion, dumper, autogru, gru, betoniere, asfaltatori, rulli compressori): ➤ Mezzi aerei o imbarcazioni (elicotteri, aerei, barche, chiatte, draghe, pontoni):	- Trattrice agricola; - Gru tipo ragno; - Camion di media portata; - Piattaforma elevabile.
Fonti di inquinamento e produzione di rifiuti	La proposta prevede la presenza di fonti di inquinamento (luminoso, chimico, sonoro, acquatico, etc.) o produzione di rifiuti? <input checked="" type="checkbox"/> SI <input type="checkbox"/> NO	La proposta è conforme alla normativa nazionale e/o regionali di settore? <input checked="" type="checkbox"/> SI <input type="checkbox"/> NO Descrivere: Inquinamento acustico legato alla presenza di personale e mezzi ed inquinamento atmosferico connesso con le emissioni dei mezzi meccanici. Non è prevista produzione di rifiuti. L'esiguità della lavorazione (ca. 1.000 mq di superficie di intervento) minimizza gli impatti di cui sopra.	
Interventi edilizi		<input type="checkbox"/> Permesso a costruire <input type="checkbox"/> Permesso a costruire in sanatoria <input type="checkbox"/> Condono <input type="checkbox"/> DIA/SCIA <input type="checkbox"/> Altro	Estremi provvedimento o altre informazioni utili:
Per interventi edilizi su strutture preesistenti Riportare il titolo edilizio in forza al quale è stato realizzato l'immobile e/o struttura oggetto di intervento			
Manifestazioni		➤ Numero presunto di partecipanti: ➤ Numero presunto di veicoli coinvolti nell'evento (moto, auto, biciclette, etc.): ➤ Numero presunto di mezzi di supporto (ambulanze, vigili del fuoco, forze dell'ordine, mezzi aerei o navali): ➤ Numero presunto di gruppi elettrogeni e/o bagni chimici:	
Per manifestazioni, gara, motoristiche, eventi sportivi, spettacoli pirotecnici, sagre, etc.			

Attività ripetute	Descrivere:
L'attività/intervento si ripete annualmente/periodicamente alle stesse condizioni?
<input type="checkbox"/> Sì <input checked="" type="checkbox"/> No
La medesima tipologia di proposta ha già ottenuto in passato parere positivo di V.Inc.A?
<input type="checkbox"/> Sì <input checked="" type="checkbox"/> No
Se, Sì , allegare e citare precedente parere in "Note".	Possibili varianti - modifiche:

	Note:

SEZIONE 6 - CRONOPROGRAMMA AZIONI PREVISTE PER IL P/P/P/I/A



Descrivere: Le attività di abbattimento, allestimento, esbosco e carico verranno effettuate simultaneamente.

Leggenda:

X Abbattimento/allestimento/esbosco/carico

Anno: 2025	Gennaio	Febbraio	Marzo	Aprile	Maggio	Giugno	Luglio	Agosto	Settembre	Ottobre	Novembre	Dicembre
1° sett.											X	X
2° sett.											X	X
3° sett.											X	X
4° sett.											X	X
Anno: 2026	Gennaio	Febbraio	Marzo	Aprile	Maggio	Giugno	Luglio	Agosto	Settembre	Ottobre	Novembre	Dicembre
1° sett.	X	X	X									
2° sett.	X	X	X									
3° sett.	X	X	X									
4° sett.	X	X	X									

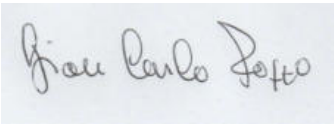

Ditta/Società	Proponente/ Professionista incaricato	Firma e/o Timbro	Luogo e data
	<p>Proponente:</p> <p>Gian Carlo Pozzo, nato a</p> <p>[REDACTED]</p> <p>[REDACTED]</p> <p>[REDACTED]</p> <p>[REDACTED]</p> <p>[REDACTED]</p> <p>Tecnico incaricato:</p> <p>Dott. For. Marco</p> <p>[REDACTED]</p> <p>[REDACTED]</p> <p>[REDACTED]</p> <p>[REDACTED]</p> <p>[REDACTED]</p> <p>[REDACTED]</p> <p>[REDACTED]</p>	<p></p> <p></p> <p></p>	<p>Castel San Vincenzo (IS)</p> <p>29.09.2025</p>

(compilare solo le parti necessarie in relazione alla tipologia della proposta)

** le singole Regioni e PP.AA possono adeguare, integrare e/o modificare le informazioni presenti nel presente Format sulla base delle esigenze operative o peculiarità territoriali, prevedendo, se del caso, anche Format specifici per particolari attività settoriali.

REGIONE MOLISE GIUNTA REGIONALE
Protocollo Arrivo N. 140482/2025 del 29-09-2025
Doc. Principale - Copia Documento