



UNIONE EUROPEA  
Fondo Sociale Europeo  
Fondo Europeo di Sviluppo Regionale



**Comune Polo di Isernia**  
**Area urbana Isernia - Pesche - Miranda**  
**Organismo intermedio POR Molise FESR FSE 2014-2020**  
**-Ufficio di Autorità Urbana-**  
**Settore 3° Tecnico**  
**U.O.A. 2 Strategia Urbana**



## PROGETTO DI FATTIBILITA' TECNICO-ECONOMICA

Azione 5.1.1 - Interventi per la tutela e la valorizzazione di aree di attrazione naturale di rilevanza strategica (aree protette in ambito terrestre e marino, paesaggi tutelati) tali da consolidare e promuovere il processo di sviluppo (6.6.1 AdP)

Valorizzazione, tramite conservazione dell'habitat e miglioramento delle infrastrutture e dei servizi per la fruizione, del sito naturalistico "Parco delle Testuggini" in loc. Colle Santa Maria di Isernia.

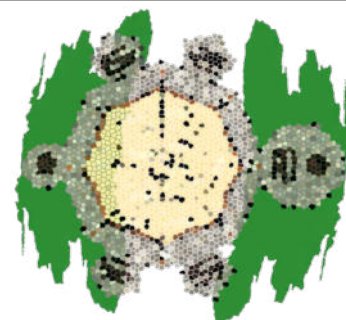

CUI: L00034670943202200056;

CUP: J59F21000090006;

CIG: 9744973E1B;

ELABORATO:  
**SCREENING INCIDENZA AMBIENTALE  
(ALLEGATO A SCREENING FORMAT)**

ELABORATO:

**8.2**

SCALA:  
LIVELLO DI PROGETTAZIONE ai sensi del Dlgs 36/23  
☒ PROGETTO DI FATTIBILITA' TECNICO-ECONOMICA  
☐ PROGETTO ESECUTIVO 1° LOTTO FUNZIONALE

VISTO APPROVAZIONE:

I versione LUGLIO 2025 | revisione n° \_

IL RESPONSABILE UNICO DEL PROGETTO  
E RESPONSABILE UOA2 STRATEGIA URBANA:  
DOTT.URB. ENRICO ANGIOLILLI

RAGGRUPPAMENTO TEMPORANEO DI PROFESSIONISTI (R.T.P.)  
CAPOGRUPPO  
ARCHITETTO - FABRIZIO TEDESCHI  
MANDANTI  
FORESTALE J. - DAVIDE CARMOSINO  
DOTT. FORESTALE - MICHELE VIANI  
GEOLOGO - VINCENZO FORNARO

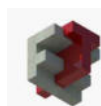

**ARCHITETTO FABRIZIO TEDESCHI**

ISERNIA (IS)  
VIA VENEZIALE N. 26  
PEC: FABRIZIO.TEDESCHI@ARCHIWORLDPEC.IT  
EMAIL: ARCHITETTOEDESCHI@GMAIL.COM  
TEL. 0865/299202 - CELL. 328/2355121



**REGIONE MOLISE**  
**PROVINCIA DI ISERNIA**



**PROGETTO DI DIRADAMENTO DI UN  
RIMBOSCHIMENTO**

**di**

**“Pinus Pinea e Pinus Nigra”**

*“DGR 304/2021 – Direttiva Habitat 92/43 CEE art. 6”*

**COMUNE: ISERNIA (IS)**

**COMMITTENTE: COMUNE ISERNIA**

**LOCALITA': “COLLE S. MARIA”**

**ELABORATI**

**A. Format Screening Proponente**

Civitanova del Sannio (IS), lì settembre 2024

**Il tecnico**

**Dott. For. Michele Viani**



Civitanova del Sannio (IS) 86094

e-mail: [micheleviani6@gmail.com](mailto:micheleviani6@gmail.com) PEC: [m.viani@conafpec.it](mailto:m.viani@conafpec.it)

Tel: 3206832310 P. Iva: 01003600945



FORMAT DI SUPPORTO SCREENING DI V.INC.A per Piani/Programmi/Progetti/Interventi/Attività – PROPONENTE**	
Oggetto P/P/P/I/A:	“Progetto di diradamento di un rimboschimento di Pinus pinea e Pinus nigra” in agro al comune di Isernia (IS) in località “Colle S. Maria”.
<p><input type="checkbox"/> Piano/Programma (definizione di cui all’art. 5, comma 1, lett e) del D.lgs. 152/06)</p> <p><input checked="" type="checkbox"/> Progetto/intervento (definizione di cui all’art. 5, comma 1, lett g) del D.lgs. 152/06)</p> <p>Il progetto/intervento ricade nelle tipologie di cui agli Allegati II, II bis, III e IV alla Parte Seconda del D.Lgs. 152/06 e s.m.i.</p> <p><input type="checkbox"/> Si indicare quale tipologia: .....</p> <p><input checked="" type="checkbox"/> No</p> <p>Il progetto/intervento è finanziato con risorse pubbliche?</p> <p><input type="checkbox"/> Si indicare quali risorse: .....</p> <p><input checked="" type="checkbox"/> No</p> <p>Il progetto/intervento è un'opera pubblica?</p> <p><input type="checkbox"/> Si</p> <p><input checked="" type="checkbox"/> No</p> <p><input type="checkbox"/> Attività (qualsiasi attività umana non rientrante nella definizione di progetto/intervento che possa avere relazione o interferenza con l'ecosistema naturale)</p> <p><input type="checkbox"/> PROPOSTE PRE-VALUTATE ( VERIFICA DI CORRISPONDENZA )</p>	
Tipologia P/P/P/I/A:	<p><input type="checkbox"/> Piani faunistici/piani ittici</p> <p><input type="checkbox"/> Calendari venatori/ittici</p> <p><input type="checkbox"/> Piani urbanistici/paesaggistici</p> <p><input type="checkbox"/> Piani energetici/infrastrutturali</p> <p><input type="checkbox"/> Altri piani o programmi.....</p> <p><input type="checkbox"/> Ristrutturazione / manutenzione edifici DPR 380/2001</p> <p><input type="checkbox"/> Realizzazione ex novo di strutture ed edifici</p> <p><input type="checkbox"/> Manutenzione di opere civili ed infrastrutture esistenti</p> <p><input type="checkbox"/> Manutenzione e sistemazione di fossi, canali, corsi d’acqua</p> <p><input type="checkbox"/> Attività agricole</p> <p><input checked="" type="checkbox"/> Attività forestali</p> <p><input type="checkbox"/> Manifestazioni motoristiche, ciclistiche, gare cinofile, eventi sportivi, sagre e/o spettacoli pirotecnici, eventi/riprese cinematografiche e spot pubblicitari etc.</p> <p><input type="checkbox"/> Altro (specificare)</p> <p>.....</p> <p>.....</p>

Civitanova del Sannio (IS) 86094

e-mail: [micheleviani6@gmail.com](mailto:micheleviani6@gmail.com) PEC: [m.viani@conafpec.it](mailto:m.viani@conafpec.it)

Tel: 3206832310 P. Iva: 01003600945



Proponente:	Dott. For Michele Viani incaricato dal comune di Isernia, progetto <b>Attuazione Strategia Area Urbana Isernia-Pesche-Miranda POR Molise FESR-FSE 2014-2020 – Azione 5.1.1 Valorizzazione, tramite conservazione dell'habitat e miglioramento delle infrastrutture e dei servizi per la fruizione, del sito naturalistico "Parco delle Testuggini" in loc. Colle Santa Maria di Isernia,</b>		
<b>SEZIONE 1 - LOCALIZZAZIONE ED INQUADRAMENTO TERRITORIALE</b>			
Regione: <b>Molise</b>  Comune: <b>Isernia</b> Prov.: <b>Isernia</b>  Località/Frazione: <b>"Colle S. Maria".</b>  Indirizzo: ----		<i>Contesto localizzativo</i>  <input type="checkbox"/> Centro urbano <input type="checkbox"/> Zona periurbana <input type="checkbox"/> Aree agricole <input type="checkbox"/> Aree industriali <input checked="" type="checkbox"/> Aree naturali <input type="checkbox"/> .....	
Particelle catastali: <i>(se utili e necessarie)</i>	Foglio catastale n. 47; particelle n: 20 (parte) e 37 (parte).		
Coordinate geografiche: <i>(se utili e necessarie)</i>  S.R.: WGS 84/UTM 33	LAT.  LONG.	Si rimanda agli shape file allegati alla presente.	
Nel caso di <b>Piano o Programma</b> , descrivere area di influenza e attuazione e tutte le altre informazioni pertinenti: ..... .....			
<b>SEZIONE 2 – LOCALIZZAZIONE P/P/P/I/A IN RELAZIONE AI SITI NATURA 2000</b>			
<b>SITI NATURA 2000</b>			
<b>ZSC</b>	cod.	<b>IT 7212130</b>	"Bosco La Difesa – Colle Lucina – La Romana "
		<b>IT _ _ _ _ _</b>	
		<b>IT _ _ _ _ _</b>	
E' stata presa visione degli Obiettivi di Conservazione, delle Misure di Conservazione, e/o del Piano di Gestione e delle Condizioni d'Obbligo eventualmente definite del Sito/i Natura 2000 ? <input checked="" type="checkbox"/> Si <input type="checkbox"/> No			



Citare, l'atto consultato: Piano di gestione del SIC, DPGR N. 35/2016 ,DGR N. 772/2015

<b>2.1</b> - Il P/P/P/I/A interessa aree naturali protette nazionali o regionali?  <input type="checkbox"/> Si <input type="checkbox"/> No	<b>Aree Protette ai sensi della Legge 394/91:</b> EUAP _____  Eventuale nulla osta/autorizzazione/parere rilasciato dell'Ente Gestore dell'Area Protetta (se disponibile e già rilasciato): _____ _____
--	---

**2.2 - Per P/P/P/I/A esterni ai siti Natura 2000:**

- Sito cod. **IT** \_\_\_\_\_ distanza dal sito: \_\_\_\_\_ ( \_ metri)
- Sito cod. **IT** \_\_\_\_\_ distanza dal sito: \_\_\_\_\_ ( \_ metri)
- Sito cod. **IT** \_\_\_\_\_ distanza dal sito: \_\_\_\_\_ ( \_ metri)

Tra i siti Natura 2000 indicati e l'area interessata dal P/P/P/I/A, sono presenti elementi di discontinuità o barriere fisiche di origine naturale o antropica (es. diversi reticoli idrografici, centri abitati, infrastrutture ferroviarie o stradali, zone industriali, etc.)??

☐ Si    ☐ No

Descrivere:

.....  
.....

**SEZIONE 3 – SCREENING MEDIANTE VERIFICA DI CORRISPONDENZA DI PROPOSTE PRE-VALUTATE**

Si richiede di avviare la procedura di Verifica di Corrispondenza per P/P/P/I/A pre-valutati?

☐ Si    ☒ No

*Se, Sì, il presentare il Format alla sola Autorità competente al rilascio dell'autorizzazione finale del P/P/P/I/A, e compilare elementi sottostanti. Se No si richiede di avviare screening specifico.*

**PRE-VALUTAZIONI – per proposte già assoggettate a screening di incidenza**

**PROPOSTE PRE-VALUTATE:**

**Si dichiara**, assumendosi ogni responsabilità, che il piano/progetto/intervento/attività rientra ed è conforme a quelli già **pre-valutati** da parte dell'Autorità competente per la Valutazione di Incidenza, e pertanto non si richiede l'avvio di uno screening di incidenza specifico?

*(n.b.: in caso di risposta negativa (**NO**), si richiede l'avvio di screening specifico)*

☐ SI  
☒ NO

*Se, Sì, esplicitare in modo chiaro e completo il riferimento all'Atto di pre-valutazione nell'ambito del quale il P/P/P/I/A rientra nelle tipologie assoggettate positivamente a screening di incidenza da parte dell'Autorità competente per la V.Inc.A e compilare le successive sezioni 4 e 4.1:*

.....  
.....



		..... .....
<b>SEZIONE 4 – DESCRIZIONE E DECODIFICA DEL P/P/P/I/A DA ASSOGGETTARE A SCREENING</b>		
<b>RELAZIONE DESCRITTIVA DETTAGLIATA DEL P/P/P/I/A</b>		
<p>Il presente elaborato denominato: “Progetto di diradamento di un rimboschimento di Pinus pinea e Pinus nigra” viene redatto e annesso ai fini della realizzazione del presente progetto nota protocollo. N. 0040125/2023 del 04-10-2023,” Class. 6.5 &lt;&lt;Opere Pubbliche&gt;&gt;, <b>Attuazione Strategia Area Urbana Isernia-Pesche-Miranda POR Molise FESR-FSE 2014-2020 – Azione 5.1.1 Valorizzazione, tramite conservazione dell’habitat e miglioramento delle infrastrutture e dei servizi per la fruizione, del sito naturalistico “Parco delle Testuggini” in loc. Colle Santa Maria di Isernia</b>, in quanto l’area d’intervento che si localizza alle spalle della Borgata di Fragnete a sud-ovest dell’abitato di Isernia, foglio di mappa n. 47, particelle n. 20 e 37, è inserita nel SIC (sito di importanza comunitario) IT7212130 “Bosco La Difesa – Colle Lucina – La Romana”.</p> <p>L’intervento generale del presente incarico riguarda un ambito territoriale vasto, localizzato nell’area del colle Santa Maria, all’interno del quale sono previsti vari interventi sia di ingegneria naturalistica che di natura edilizia.</p> <p>Nello specifico l’idea progettuale è nata con l’intento di creare un’area naturalistica che si sviluppa intorno ad un percorso che partendo dall’edificio della ex scuola giunge sino ad un’area attrezzata sita nei pressi della sommità del colle Santa Maria ove verrà realizzato un padiglione attrezzato per svolgere varie attività come yoga, concerti ecc.</p> <p>Lo screening risulta necessario in quanto le particelle in oggetto ricadono nella ZSC IT7212130 “Bosco La Difesa - Colle Lucina - la Romana” e quindi soggette ad utilizzazione nel rispetto dei criteri e buone pratiche selvicolturali da adottare nei siti della rete Natura 2000, ai sensi del D.G.R. n° 1233 del 21-12-2009.</p> <p>Si rappresenta fin d’ora che lo scopo principale del presente screening di valutazione d’incidenza è di assicurare che l’intervento proposto sia in linea con le disposizioni del Piano di gestione in cui le particelle insistono.</p> <p>Le superfici di intervento, riportate nella tabella riassuntiva in basso, sono tutte ubicate all’interno della ZSC IT7212130 “Bosco La Difesa - Colle Lucina - la Romana” e, non presentando habitat alcuno gravante sulle medesime, vengono definite <b>zone bianche</b> e, <u>quindi, soggette ad utilizzazione nel rispetto dei criteri e buone pratiche selvicolturali da adottare nei siti della rete Natura 2000, ai sensi del D.G.R. n° 1233 del 21-12-2009.</u></p> <p>Nella tabella si riportano i dati catastali delle particelle:</p>		





Numero Progressivo	Comune	Foglio	Particelle	Località	Superficie m <sup>2</sup>			Habitat	Intervento
					ha	are	ca		
<b>1</b>	<b>Isernia</b>	<b>47</b>	20 (parte)	Colle S. Maria	01	29	32	<b>nessuno</b>	Utilizzazione
<b>2</b>	<b>Isernia</b>	<b>47</b>	37 (parte)	Colle S. Maria	16	77	83	<b>nessuno</b>	Utilizzazione
<b>Superficie forestale d'intervento (mq) <math>\approx</math> 180.715</b>							<b>m<sup>2</sup></b>		

Sulla base di rilievi e verifiche effettuate, anche con l'ausilio della fotointerpretazione, di seguito si riporta l'ubicazione delle particelle su base catastale:

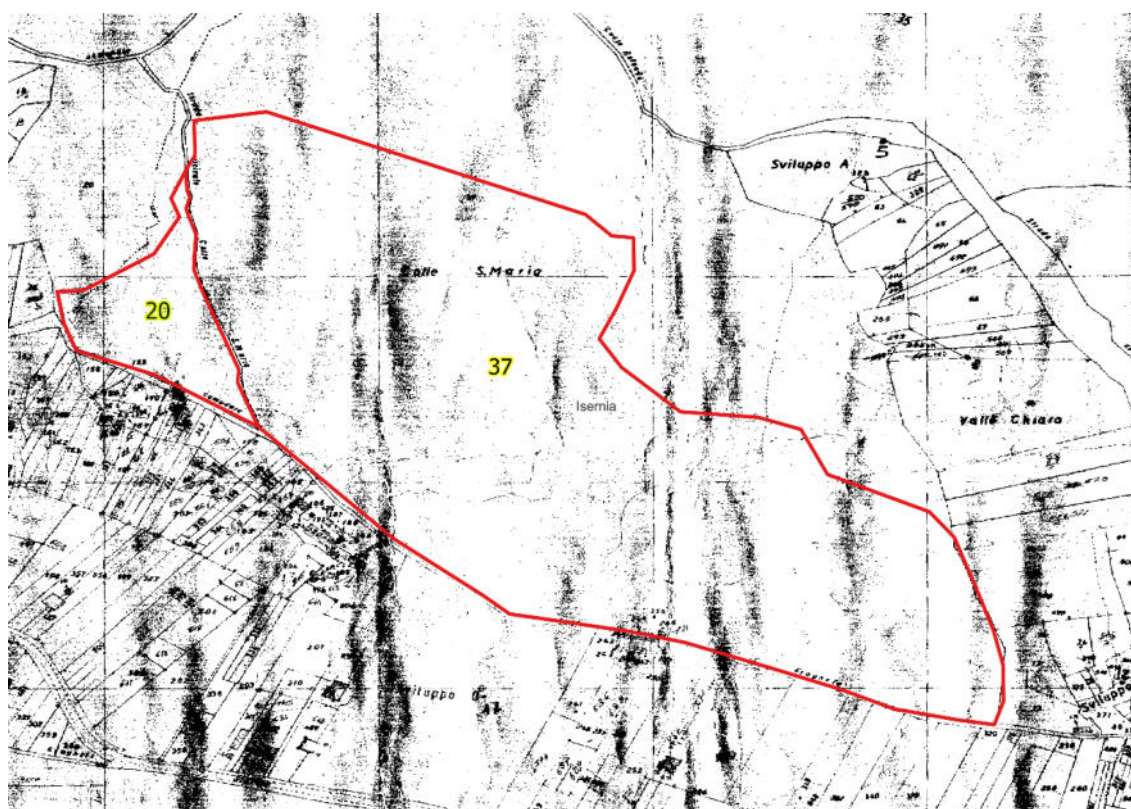

La superficie risulta quindi destinata esclusivamente all'uso forestale finalizzata alla produzione legnosa. Nelle fasi delle utilizzazioni verranno impiegati attrezzature e mezzi meccanici quali motoseghe, trattrici agricole trainanti rimorchi/ceste ecc. per l'abbattimento, allestimento, concentramento ed esbosco del materiale legnoso.

La proprietà boscata in argomento è interessata da un soprassuolo boschivo diversificato in alcune sue porzioni per le quali si prescrive il medesimo intervento selvicolturale diversificato in funzione della



struttura e delle condizioni microclimatiche stazionali dei soprassuoli. Dunque, dal punto di vista vegetazionale e in considerazione delle condizioni morfologiche e pedoclimatiche simili, il soprassuolo boschivo è assolutamente paragonabile, in alcune porzioni di soprassuolo, per quel che concerne la composizione specifica, la struttura verticale e orizzontale dei popolamenti.

Il popolamento si caratterizza per la presenza di un rimboschimento di Pino nero (*Pinus nigra*) e Pino domestico (*Pinus pinea*) che, nel periodo del dopo guerra, è stato realizzato con la finalità prioritaria di ricostituire la copertura forestale su suoli a scarsa fertilità per l'utilizzo eccessivo della risorsa. Vista la struttura, non si riscontra la finalità produttiva.

### ANALISI POPOLAMENTO

Il popolamento a prevalenza di Pino nero (*Pinus nigra*) e Pino domestico (*Pinus pinea*) si presenta a tratti denso e irregolare spezzato da piccoli inclusi produttivi non boscati, da piste naturali di precedenti utilizzazioni e, caratterizzato da sporadica consociazione di Pero selvatico (*Pyrus pyraster*) e specie arboree da frutto introdotte artificialmente. Il sottobosco è composto principalmente da rinnovazione di specie quercine a prevalenza di Roverella (*Quercus pubescens*) che trovano sviluppo nelle chiarie e negli improduttivi e, da specie erbacee (Graminacee), e arbusti come Rosa sempervirens; non si rileva presenza di rinnovazione della specie prevalente.

### DESCRIZIONE DEGLI INTERVENTI

Come già indicato in premessa il progetto si svolge all'interno dell'area SIC IT7212130 "Bosco La Difesa – Colle Lucina – La Romana", quest'area è ritenuta di pregio naturalistico perché al suo interno sono presenti Habitat particolari e specie faunistiche e vegetali rare e da tutelare come la Testuggine di Terra (*Testudo hermanni*). Per favorire e tutelare il raro rettile e incrementare gli habitat forestali comunitari e prioritari sanciti dalla direttiva comunitaria 92/43/CEE "Habitat" si intende effettuare degli interventi selvicolturali a carico della pineta artificiale in modo da sostituirla, nel tempo, con specie autoctone.

Gli habitat Comunitari e Prioritari presenti nell'area SIC IT7212130 "Bosco La Difesa – Colle Lucina – La Romana" e sono così caratterizzati:

- ✓ Habitat 91AA(Prioritario) **Boschi orientali di quercia bianca**: *boschi mediterranei e submediterranei adriatici e tirrenici (area del Carpinion orientalis e del Teucro siculi-Quercion cerris ) a dominanza di Quercus virgiliana, Q. dalechampii, Q. pubescens e Fraxinus ornus, indifferenti edafici, termofili e spesso in posizione edafo-xerofila tipici della penisola italiana ma con affinità con quelli balcanici, con distribuzione prevalente nelle aree costiere, subcostiere e preappenniniche. Si rinvencono anche nelle conche infraappenniniche. L'habitat è distribuito in tutta la penisola italiana, dalle regioni settentrionali a quelle meridionali, compresa la Sicilia.*
- ✓ Habitat 91M0 **Foreste Pannonico-Balcaniche di cerro e rovere**: *boschi decidui a dominanza di cerro (Quercus cerris), farnetto (Q. frainetto) o rovere (Q. petraea), tendenzialmente silicicoli e subacidofili, da termofili a mesofili, pluristratificati, dei settori centrali e meridionali della penisola italiana, con distribuzione*





*prevalente nei territori interni e subcostieri del versante tirrenico, nei Piani bioclimatici Supramediterraneo, Submesomediterraneo e Mesotemperato; è possibile evidenziare una variante Appenninica.*

- ✓ Habitat 9340 **Foreste di *Quercus ilex* e *Quercus rotundifolia***: boschi dei Piani Termo-, Meso-, Supra- e Submeso-Mediterraneo (ed occasionalmente Subsupramediterraneo e Mesotemperato) a dominanza di leccio (*Quercus ilex*), da calcicoli a silicicoli, da rupicoli o psammofili a mesofili, generalmente pluristratificati, con ampia distribuzione nella penisola italiana sia nei territori costieri e subcostieri che nelle aree interne appenniniche e prealpine; sono inclusi anche gli aspetti di macchia alta, se suscettibili di recupero.

Queste consociazioni vegetali sono presenti in maniera spontanea su tutta l'area SIC, il progetto intende far ampliare in maniera controllata questi Habitat a scopo didattico informativo, nel rispetto delle Misure di Conservazione approvate con DGR Molise 536/2017. Difatti nelle Schede di Azione si prevede di:

- ✓ L'intervento è mirato alla salvaguardia e tutela del patrimonio ambientale e necessita di una prima fase di formazione e informazione dei soggetti cui sarà affidata la sorveglianza del sito. La sorveglianza da parte degli enti competenti del sito deve garantire:
- il rispetto delle norme di tutela e della disciplina del regolamento del Piano, nonché la specifica normativa di settore;
  - il controllo e la prevenzione di comportamenti che possano minacciare lo stato ambientale del sito (accensione di fuochi, abbandono di rifiuti, discariche abusive, prelievi di piante e/o sedimenti, inquinamento delle acque, ecc.). (IA01)
- ✓ Sono incentivati interventi per la riduzione della biomassa in una fascia di 20 m dalle strade ad accesso libero (IA02)
- ✓ Promozione di pratiche di gestione forestale e silvoculturale nel sito orientate in senso naturalistico e coerenti rispetto ai requisiti di tutela e recupero delle risorse ambientali di interesse comunitario dell'area (IN01)
- ✓ È prevista inoltre: la produzione di materiale informativo-divulgativo (pannelli e opuscoli divulgativi) e la promozione di iniziative di sensibilizzazione nelle scuole, anche attraverso l'utilizzo del sito internet. (PD02)

Per aumentare e valorizzare gli Habitat forestali 91AA, 91M0 e 9340 si procederà con il diradamento della pineta, volto a favorire la creazione di radure e chiarie consentendo alla vegetazione spontanea di insediarsi, nel contempo inserire delle giovani piantine di specie arboree caratterizzanti gli habitat in modo da indirizzare lo sviluppo della specifica consociazione vegetale e nel frattempo contenere la vegetazione infestante (rovo) che soffocherebbe i giovani alberi siano essi di origine naturale che spontanea.

L'impianto delle specie caratterizzanti i tre habitat servirà ai fini didattici e scientifici, in modo da poter individuare dove sono localizzati, altrimenti si rischierebbe (benché auspicabile da un punto di vista naturalistico) uno sviluppo caotico della vegetazione.



Il materiale legnoso di risulta dal diradamento della pineta sarà riutilizzato in cantiere per tracciare i percorsi e sentieri o servirà a creare delle aiuole per accogliere il postime.

Nelle superfici oggetto di utilizzazione ricadenti nella ZSC IT 7212130 "Bosco La Difesa - Colle Lucina - la Romana", non presentano alcun habitat d'interesse comunitario, si prescrivono criteri e buone pratiche selvicolturali comuni a tutte le aree, da adottare nei siti della Rete Natura 2000 per una corretta gestione delle aree protette. I criteri vengono così definiti:

- a) è obbligatorio il rilascio di eventuali alberi morti in piedi o a terra in numero di almeno 2 ad ettaro, come substrato necessario alle funzioni biologiche svolte dagli invertebrati di interesse comunitario (Rosalia alpina, Cerambyx cerdo e Osmoderma eremita), dall'avifauna legata a boschi maturi (come picchi e rapaci diurni e notturni) e dai chiroterteri, salvo i casi di lotta fitosanitaria obbligatoria;
- b) è obbligatorio il rilascio di almeno 2 piante ad ettaro da destinare all'invecchiamento indefinito, scelte tra i soggetti dominanti di maggior diametro e di specie autoctone;
- c) è obbligatorio il rilascio degli alberi, anche morti, che presentino evidenti cavità utilizzate o utilizzabili dalla fauna a fini riproduttivi o di rifugio, tranne il caso che il rilascio comporti pericolo per la pubblica incolumità. Queste piante non si sommano a quelle previste al punto b);
- d) favorire la presenza di formazioni erbacee ed arbustive, fitte e varie sotto il profilo compositivo, in corrispondenza di radure interne o ai margini dei boschi. In particolare, tutelare le formazioni con prugnolo e biancospino per mantenere l'ambiente trofico dell'invertebrato di interesse comunitario Eriogaster catax, laddove presente;
- e) è obbligatorio mantenere intatti i cespugli creati dai rami fertili dell'edera per conservare l'habitat della Callimorpha quadripunctaria, laddove presente;
- f) è obbligatorio, durante le attività selvicolturali, adottare le tecniche e strumentazioni utili a evitare il danneggiamento delle tane della fauna selvatica di interesse comunitario e prioritario;
- g) per la tutela della fauna selvatica di interesse comunitario e prioritario, gli interventi di utilizzazione vanno condotti al di fuori della stagione riproduttiva principale (da ottobre a fine febbraio);
- h) è obbligatorio contrastare la diffusione delle specie esotiche a carattere infestante mediante il taglio o estirpazione dei soggetti presenti in occasione di ogni taglio selvicolturale;
- i) nei rimboschimenti, negli imboschimenti, nei rinfoltimenti ed in caso di rinnovazione artificiale è obbligatorio l'uso di specie autoctone;
- j) gli scarti derivanti dalle attività di taglio - in particolare le parti legnose più giovani ove sono concentrati gli elementi minerali - qualora non vengano destinati ad altro uso, devono essere rilasciati in foresta, preventivamente triturati, per restituire alla stazione una quota della biomassa asportata. Tale pratica è opportuna anche per non intralciare il regolare deflusso delle acque ed evitare di creare cumuli di ramaglia indecomposta, pericolosi per il rischio d'incendi o di attacchi parassitari.

#### **4.1 - Documentazione: allegati tecnici e cartografici a scala adeguata**

*(barrare solo i documenti disponibili eventualmente allegati alla proposta)*



<input checked="" type="checkbox"/> File vettoriali/shape della localizzazione dell'P/P/P/I/A <input type="checkbox"/> Carta zonizzazione di Piano/Programma <input type="checkbox"/> Relazione di Piano/Programma <input checked="" type="checkbox"/> Planimetria di progetto e delle eventuali aree di cantiere <input checked="" type="checkbox"/> Ortofoto con localizzazione delle aree di P/I/A e eventuali aree di cantiere <input checked="" type="checkbox"/> Documentazione fotografica <i>ante operam</i>		<input type="checkbox"/> Eventuali studi ambientali disponibili <input checked="" type="checkbox"/> Altri elaborati tecnici: <b>A1_Relazione Tecnica/Progetto di taglio</b> <b>A2_Documentazione fotografica;</b> <b>A3_Elaborati cartografici.</b>		
<b>4.2 - CONDIZIONI D'OBLIGO</b> (n.b.: da non compilare in caso di screening semplificato)	Se, <b>Si</b> , il proponente si assume la piena responsabilità dell'attuazione delle Condizioni d'Obbligo riportate nella proposta.  Riferimento all'Atto di individuazione delle Condizioni d'Obbligo: ..... .....		Condizioni d'obbligo rispettate:  ➤ ..... ➤ ..... ➤ ..... ➤ ..... ➤ ..... ➤ .....	
Il P/P/P/I/A è stato elaborato ed è conforme al rispetto della <b>Condizioni d'Obbligo</b> ?  <input type="checkbox"/> Si <input type="checkbox"/> No	Se, <b>No</b> , perché: ..... .....			
<b>SEZIONE 5 - DECODIFICA DEL PIANO/PROGETTO/INTERVENTO/ATTIVITA'</b> (compilare solo parti pertinenti)				
E' prevista trasformazione di uso del suolo?	<input type="checkbox"/> SI	<input checked="" type="checkbox"/> NO	<input type="checkbox"/> PERMANENTE	<input type="checkbox"/> TEMPORANEA
Se, <b>Si</b> , cosa è previsto: ..... .....				
Sono previste movimenti terra/sbancamenti/scavi?	<input type="checkbox"/> SI <input checked="" type="checkbox"/> NO	Verranno livellate od effettuati interventi di spietramento su superfici naturali?	<input type="checkbox"/> SI <input checked="" type="checkbox"/> NO	
Se, <b>Si</b> , cosa è previsto: ..... .....		Se, <b>Si</b> , cosa è previsto: ..... .....		
Sono previste aree di cantiere e/o aree di stoccaggio materiali/terreno asportato/etc.?  <input type="checkbox"/> SI		Se, <b>Si</b> , cosa è previsto: ..... .....		



<b>X NO</b>			
E' necessaria l'apertura o la sistemazione di piste di accesso all'area?	<input type="checkbox"/> SI <input checked="" type="checkbox"/> NO	Le piste verranno ripristinate a fine dei lavori/attività?	<input type="checkbox"/> SI <input type="checkbox"/> NO
Se, <b>Si</b> , cosa è previsto:		Se, <b>Si</b> , cosa è previsto:	
.....		.....	
E' previsto l'impiego di tecniche di ingegneria naturalistica e/o la realizzazione di interventi finalizzati al miglioramento ambientale?		Se, <b>Si</b> , descrivere:	
<input type="checkbox"/> Si <input checked="" type="checkbox"/> No		.....	
.....		.....	
<b>Specie vegetali</b>	E' previsto il taglio/esbosco/rimozione di specie vegetali?  <input checked="" type="checkbox"/> SI <input type="checkbox"/> NO	Se, <b>Si</b> , descrivere:  Diradamento di un rimboschimento di Pinus pinea e Pinus nigra.	
La proposta è conforme alla normativa nazionale e/o regionale riguardante le specie vegetali alloctone e le attività di controllo delle stesse (es. eradicazione)?  <input checked="" type="checkbox"/> SI <input type="checkbox"/> NO		Sono previsti interventi di piantumazione/rinverdimento/messa a dimora di specie vegetali?  <input type="checkbox"/> SI <input checked="" type="checkbox"/> NO  Se, <b>Si</b> , cosa è previsto: ..... ..... ..... Indicare le specie interessate: .....	
<b>Specie animali</b>	La proposta è conforme alla normativa nazionale e/o regionale riguardante le specie animali alloctone e la loro attività di gestione?  <input checked="" type="checkbox"/> SI <input type="checkbox"/> NO	Sono previsti interventi di controllo/immissione/ ripopolamento/allevamento di specie animali o attività di pesca sportiva?  <input type="checkbox"/> SI <input checked="" type="checkbox"/> NO <input type="checkbox"/> Se, <b>Si</b> , cosa è previsto: ..... ..... .....	



		Indicare le specie interessate: .....	
<b>Mezzi meccanici</b>	Mezzi di cantiere o mezzi necessari per lo svolgimento dell'intervento	<ul style="list-style-type: none"> <li>○ Pale meccaniche, escavatrici, o altri mezzi per il movimento terra:</li> <li>✓ Mezzi pesanti (Camion, dumper, autogru, gru, betoniere, asphaltatori, rulli compressori):</li> <li>○ Mezzi aerei o imbarcazioni (elicotteri, aerei, barche, chiatte, draghe, pontoni):</li> </ul>	.....
			Trattore forestale per le operazioni di esbosco
			.....
<b>Fonti di inquinamento o produzione di rifiuti</b>	La proposta prevede la presenza di fonti di inquinamento (luminoso, chimico, sonoro, acquatico, etc.) o produzione di rifiuti?  <input checked="" type="checkbox"/> SI <input type="checkbox"/> NO	La proposta è conforme alla normativa nazionale e/o regionali di settore?  X SI <input type="checkbox"/> NO  Descrivere: emissioni acustiche e in atmosfera causate dalle operazioni di utilizzazione forestale (abbattimento, allestimento, concentramento ed esbosco)	
<b>Interventi edilizi</b>		<input type="checkbox"/> Permesso a costruire <input type="checkbox"/> Permesso a costruire in sanatoria <input type="checkbox"/> Condono <input type="checkbox"/> DIA/SCIA <input type="checkbox"/> Altro .....	Estremi provvedimento o altre informazioni utili:  ..... ..... .....
Per interventi edilizi su strutture preesistenti  Riportare il titolo edilizio in forza al quale è stato realizzato l'immobile e/o struttura oggetto di intervento			
<b>Manifestazioni</b>		<ul style="list-style-type: none"> <li>✓ Numero presunto di partecipanti:</li> <li>✓ Numero presunto di veicoli coinvolti nell'evento (moto, auto, biciclette, etc.):</li> <li>✓ Numero presunto di mezzi di supporto (ambulanze, vigili del fuoco, forze dell'ordine, mezzi aerei o navali):</li> <li>✓ Numero presunto di gruppi elettrogeni e/o bagni chimici:</li> </ul>	
Per manifestazioni, gara, motoristiche, eventi sportivi, spettacoli pirotecnici, sagre, etc.			



Attività ripetute	Descrivere:
L'attività/intervento si ripete annualmente/periodicamente alle stesse condizioni?  <input type="checkbox"/> Si <input type="checkbox"/> No	..... ..... ..... ..... .....
La medesima tipologia di proposta ha già ottenuto in passato parere positivo di V.Inc.A?  <input type="checkbox"/> Si <input type="checkbox"/> No	Possibili varianti - modifiche: ..... .....  Note: ..... .....
Se, <b>Si</b> , allegare e citare precedente parere in "Note".	
<b>SEZIONE 6 - CRONOPROGRAMMA AZIONI PREVISTE PER IL P/P/P/I/A</b>	
Descrivere:  Le operazioni di utilizzazione forestale rispetteranno le norme vigenti in materia (L.R. 6/200 e P.M.P.F della provincia di Isernia), tuttavia, i tempi e le modalità delle utilizzazioni potranno subire dei differimenti e delle modifiche in funzione delle fasi biologiche della fauna presente nel sito.	Leggenda:  <input type="checkbox"/> ..... <input type="checkbox"/> ..... <input type="checkbox"/>





Anno: 2024	Gennaio	Febbraio	Marzo	Aprile	Maggio	Giugno	Luglio	Agosto	Settembre	Ottobre	Novembre	Dicembre
1° sett.									X	X	X	X
2° sett.									X	X	X	X
3° sett.									X	X	X	X
4° sett.									X	X	X	X
Anno: 2025	Gennaio	Febbraio	Marzo	Aprile	Maggio	Giugno	Luglio	Agosto	Settembre	Ottobre	Novembre	Dicembre
1° sett.	X	X				X	X	X	X	X	X	X
2° sett.	X	X				X	X	X	X	X	X	X
3° sett.	X	X				X	X	X	X	X	X	X
4° sett.	X	X				X	X	X	X	X	X	X
Anno: 2026	Gennaio	Febbraio	Marzo	Aprile	Maggio	Giugno	Luglio	Agosto	Settembre	Ottobre	Novembre	Dicembre
1° sett.	X	X				X	X	X	X	X	X	X
2° sett.	X	X				X	X	X	X	X	X	X
3° sett.	X	X				X	X	X	X	X	X	X
4° sett.	X	X				X	X	X	X	X	X	X
Anno: 2027	Gennaio	Febbraio	Marzo	Aprile	Maggio	Giugno	Luglio	Agosto	Settembre	Ottobre	Novembre	Dicembre
1° sett.	X	X				X	X	X	X	X	X	X
2° sett.	X	X				X	X	X	X	X	X	X
3° sett.	X	X				X	X	X	X	X	X	X
4° sett.	X	X				X	X	X	X	X	X	X
Anno: 2028	Gennaio	Febbraio	Marzo	Aprile	Maggio	Giugno	Luglio	Agosto	Settembre	Ottobre	Novembre	Dicembre
1° sett.	X	X				X	X	X	X	X	X	X
2° sett.	X	X				X	X	X	X	X	X	X
3° sett.	X	X				X	X	X	X	X	X	X
4° sett.	X	X				X	X	X	X	X	X	X



Ditta/Società	Proponente/ Professionista incaricato	Firma e/o Timbro	Luogo e data
Comune d'Isernia	Dott. For Michele Viani	 	Civitanova del Sannio (IS), lì 05/09/2024

*(compilare solo le parti necessarie in relazione alla tipologia della proposta)*

*\*\* le singole Regioni e PP.AA possono adeguare, integrare e/o modificare le informazioni presenti nel presente Format sulla base delle esigenze operative o peculiarità territoriali, prevedendo, se del caso, anche Format specifici per particolari attività settoriali.*

## ELABORATI CARTOGRAFICI

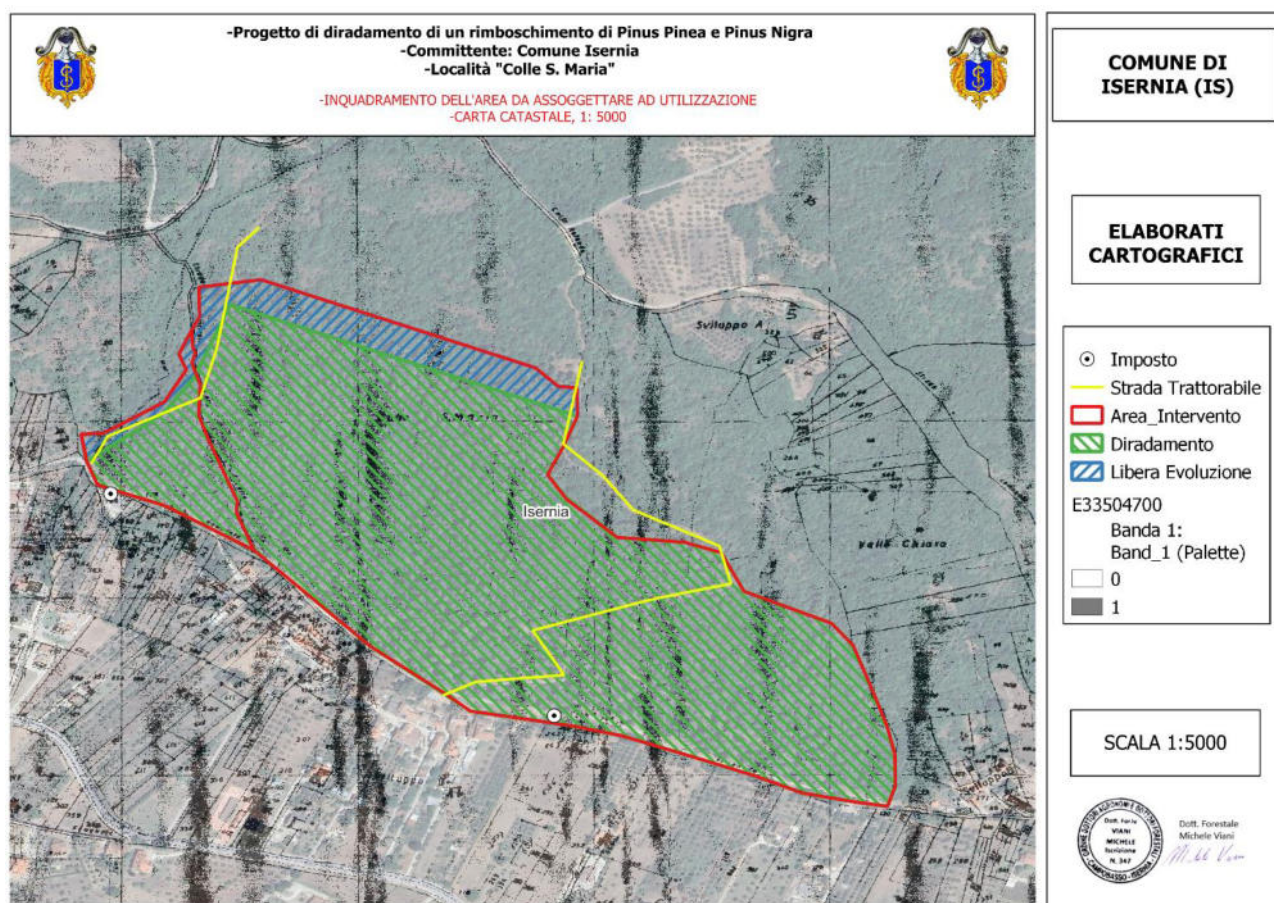



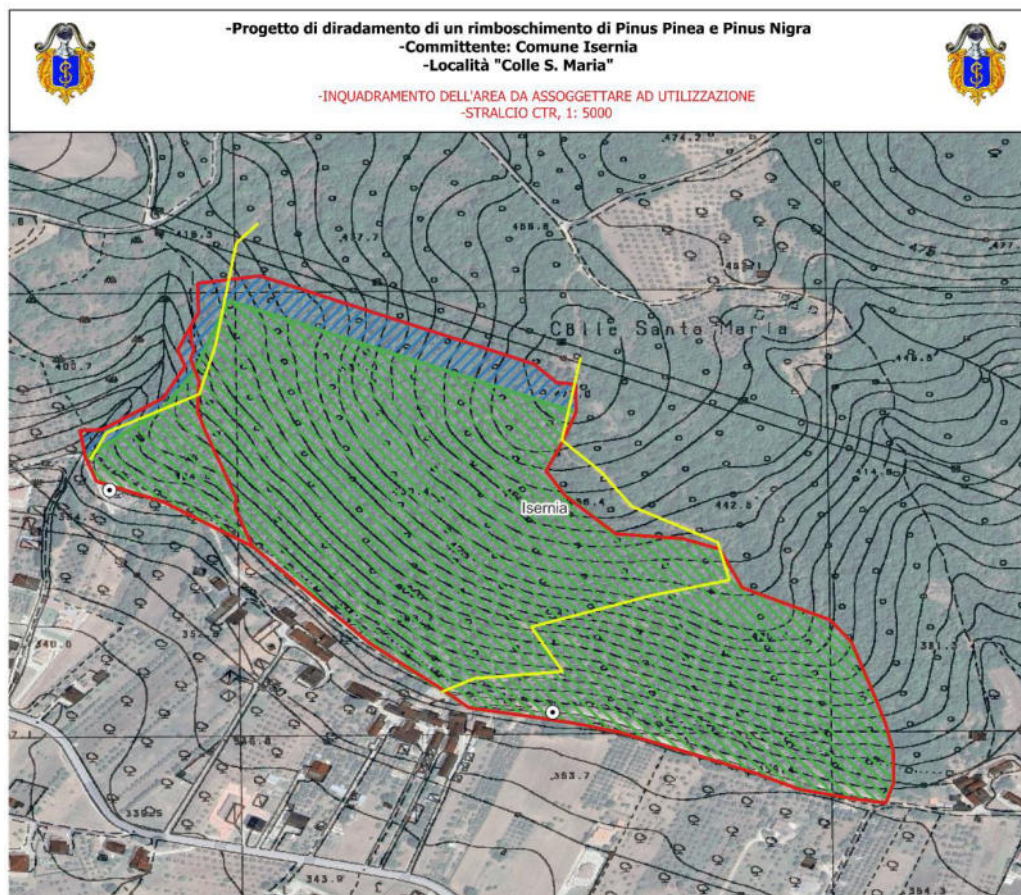

**COMUNE DI  
ISERNIA (IS)**

**ELABORATI  
CARTOGRAFICI**

- Imposto
  - Strada Trattorabile
  - Area Intervento
  - ▨ Diradamento
  - ▩ Libera Evoluzione
- S40403  
Banda 1 (Palette)
- 0  
1

SCALA 1:5000

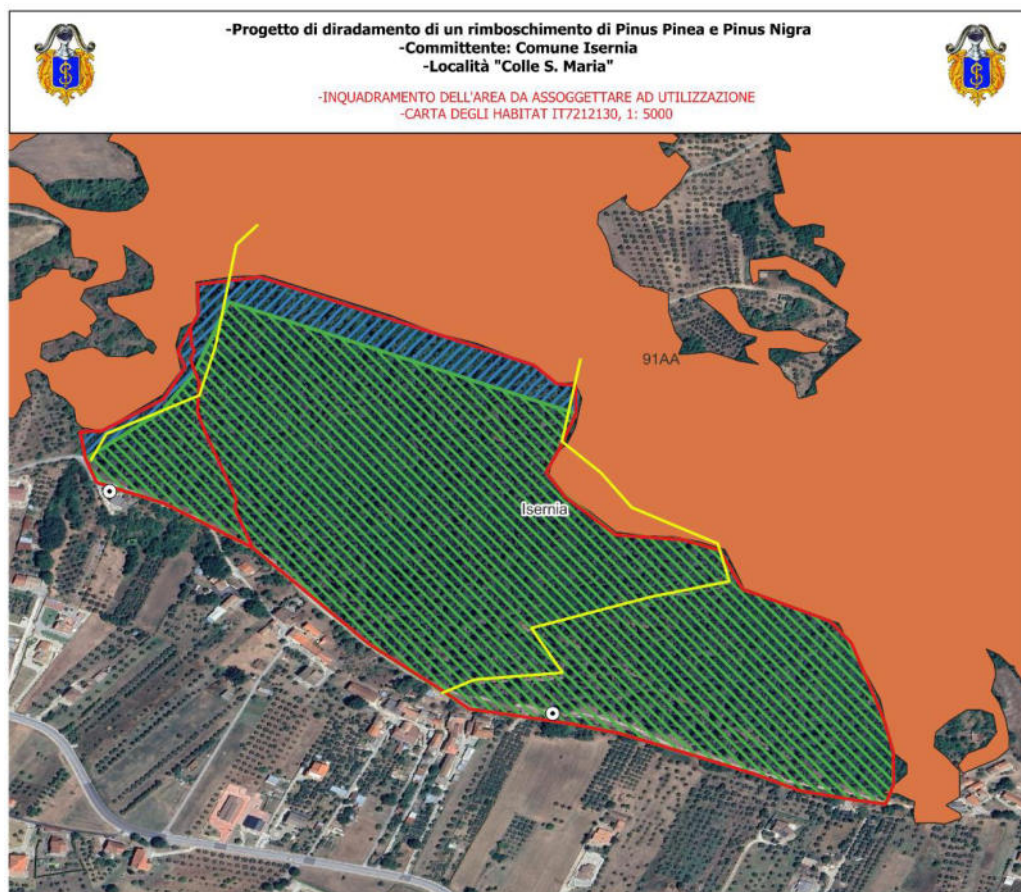

**COMUNE DI  
ISERNIA (IS)**

**ELABORATI  
CARTOGRAFICI**

- Imposto
  - Strada Trattorabile
  - Area Intervento
  - ▨ Diradamento
  - ▩ Libera Evoluzione
- 7212130

SCALA 1:5000





## ELABORATI FOTOGRAFICI





























