

**FORMAT DI SUPPORTO SCREENING DI V.INC.A per Piani/Programmi/Progetti/Interventi/Attività –
PROPONENTE****

Oggetto P/P/P/I/A:

ATTIVITA' DI RIPULITURA ARGINATURE DELLA SPODA IN SINISTRA IDROGRAFICA DEL F. SACCIONE NEL COMUNE DI CAMPOMARINO (CB) DALLA VEGETAZIONE ERBACEA TRAMITE SFALCIO, PROPEDEUTICHE ALLA "PROGETTAZIONE DEFINITIVA / ESECUTIVA, COORDINAMENTO DELLA SICUREZZA IN FASE DI PROGETTAZIONE DEI LAVORI DI "MESSA IN SICUREZZA ARGINE MOLISANO NEL TERRITORIO DI CAMPOMARINO DEL FIUME SACCIONE"
- CIG: 86522774DA CUP: E75J20000000001

☐ Piano/Programma (definizione di cui all'art. 5, comma 1, lett e) del D.lgs. 152/06)

☒ Progetto/intervento (definizione di cui all'art. 5, comma 1, lett g) del D.lgs. 152/06)

Il progetto/intervento ricade nelle tipologie di cui agli Allegati II, Il bis, III e IV alla Parte Seconda del D.Lgs. 152/06 e s.m.i.

☐ Si indicare quale tipologia:

☒ No

Il progetto/intervento è finanziato con risorse pubbliche?

☒ Si indicare quali risorse: ... articolo 1, commi da 51 a 58 della legge 27 dicembre 2019, n. 160 (in S.O. n. 45/L alla G.U. n. 304 del 30 dicembre 2019

☐ No

Il progetto/intervento è un'opera pubblica?

☒ Si

☐ No

☐ Attività (qualsiasi attività umana non rientrante nella definizione di progetto/intervento che possa avere relazione o interferenza con l'ecosistema naturale)

☐ PROPOSTE PRE-VALUTATE (VERIFICA DI CORRISPONDENZA)



Tipologia P/P/P/I/A:	<input type="checkbox"/> Piani faunistici/piani ittici <input type="checkbox"/> Calendari venatori/ittici <input type="checkbox"/> Piani urbanistici/paesaggistici <input type="checkbox"/> Piani energetici/infrastrutturali <input type="checkbox"/> Altri piani o programmi..... <input type="checkbox"/> Ristrutturazione / manutenzione edifici DPR 380/2001 <input type="checkbox"/> Realizzazione ex novo di strutture ed edifici <input type="checkbox"/> Manutenzione di opere civili ed infrastrutture esistenti <input type="checkbox"/> Manutenzione e sistemazione di fossi, canali, corsi d'acqua <input type="checkbox"/> Attività agricole <input type="checkbox"/> Attività forestali <input type="checkbox"/> Manifestazioni motoristiche, ciclistiche, gare cinofile, eventi sportivi, sagre e/o spettacoli pirotecnici, eventi/riprese cinematografiche e spot pubblicitari etc. <input type="checkbox"/> Altro: <u>Sfalcio erba per rilievi piano-altimetrici di dettaglio</u>					
	Proponente: Comune di Campomarino Via Favorita, 26 - 86042 Codice fiscale / P. IVA:C.F.: 82004690705 / P.Iva: 00225150705 PEC: urp@pec.comunecampomarino.it					
SEZIONE 1 - LOCALIZZAZIONE ED INQUADRAMENTO TERRITORIALE						
Regione: Molise. Comune: CAMPOMARINO Prov.: CB Località/Frazione: ARGINE MOLISANO NEL TERRITORIO DI CAMPOMARINO DEL FIUME SACCIONE Indirizzo: -----				Contesto localizzativo <input type="checkbox"/> Centro urbano <input type="checkbox"/> Zona periurbana <input type="checkbox"/> Aree agricole <input type="checkbox"/> Aree industriali <input type="checkbox"/> Aree naturali <input checked="" type="checkbox"/> Area demaniale di pertinenza del Fiume Saccione lato molisano		
Particelle catastali: (se utili e necessarie)						
Coordinate geografiche: (se utili e necessarie) S.R.: WGS84/UTM33	LAT.	Inizio	5110671,1	Fine	511371,3	
	LONG.		4635782,84		4641668,9	
Nel caso di Piano o Programma , descrivere area di influenza e attuazione e tutte le altre informazioni pertinenti: 						



SEZIONE 2 – LOCALIZZAZIONE P/P/P/I/A IN RELAZIONE AI SITI NATURA 2000

SITI NATURA 2000

SIC	cod.	IT _____	
		IT _____	
		IT _____	
ZSC	cod.	IT7222217	Foce Saccione - Bonifica Ramitelli
		IT _____	
		IT _____	
ZPS	cod.	IT _____	
		IT _____	
		IT _____	

E' stata presa visione degli Obiettivi di Conservazione, delle Misure di Conservazione, e/o del Piano di Gestione e delle Condizioni d'Obbligo eventualmente definite del Sito/i Natura 2000 ? ☒ Si ☐ No

Citare, l'atto consultato: DGR n. 536 del 28/12/20217 e ss.mm.ii.

2.1 - Il P/P/P/I/A interessa aree naturali protette nazionali o regionali?

☐ Si ☒ No

Aree Protette ai sensi della Legge 394/91: EUAP _____

Eventuale nulla osta/autorizzazione/parere rilasciato dell'Ente Gestore dell'Area Protetta (se disponibile e già rilasciato):

2.2 - Per P/P/P/I/A esterni ai siti Natura 2000:

- Sito cod. IT _____ distanza dal sito: (_ metri)
- Sito cod. IT _____ distanza dal sito: (_ metri)
- Sito cod. IT _____ distanza dal sito: (_ metri)

Tra i siti Natura 2000 indicati e l'area interessata dal P/P/P/I/A, sono presenti elementi di discontinuità o barriere fisiche di origine naturale o antropica (es. diversi reticoli idrografici, centri abitati, infrastrutture ferroviarie o stradali, zone industriali, etc.)??

☐ Si ☐ No

Descrivere:

SEZIONE 3 – SCREENING MEDIANTE VERIFICA DI CORRISPONDENZA DI PROPOSTE PRE-VALUTATE

Si richiede di avviare la procedura di Verifica di Corrispondenza per P/P/P/I/A pre-valutati?

☐ Si ☐ No

Se, Sì, il presentare il Format alla sola Autorità competente al rilascio dell'autorizzazione finale del P/P/P/I/A, e compilare elementi sottostanti. Se No si richiede di avviare screening specifico.

PRE-VALUTAZIONI – per proposte già assoggettate a screening di incidenza**PROPOSTE PRE-VALUTATE:**

Si dichiara, assumendosi ogni responsabilità, che il piano/progetto/intervento/attività rientra ed è conforme a quelli già **pre-valutati** da parte dell'Autorità competente per la Valutazione di Incidenza, e pertanto non si richiede l'avvio di uno screening di incidenza specifico?

(n.b.: in caso di risposta negativa (NO), si richiede l'avvio di screening specifico)

☐ SI☒ NO

Se, Sì, esplicitare in modo chiaro e completo il riferimento all'Atto di pre-valutazione nell'ambito del quale il P/P/P/I/A rientra nelle tipologie assoggettate positivamente a screening di incidenza da parte dell'Autorità competente per la V.Inc.A e compilare le successive sezioni 4 e 4.1:

.....
.....
.....
.....

SEZIONE 4 – DESCRIZIONE E DECODIFICA DEL P/P/P/I/A DA ASSOGGETTARE A SCREENING**RELAZIONE DESCRITTIVA DETTAGLIATA DEL P/P/P/I/A**

Il torrente Saccione nasce dal Colle Frascari (437 m s.l.m.) in località Difesa Nuova presso Montelongo ed è lungo circa 38 km e per metà della sua lunghezza, da Campomarino alla foce, segna il confine tra il territorio regionale del Molise e la Puglia.

Dal punto di vista idraulico l'asta del torrente Saccione è classificata a pericolosità elevata nella zona immediatamente a bordo alveo e chiaramente la pericolosità va attenuandosi man mano che ci si allontana dall'alveo. L'autorità di Bacino Regionale ne ha confermata l'inondabilità, anche per bassi tempi di ritorno, dell'ordine dei 30 anni.

Per tale motivo è stato messo a bando di progettazione la "MESSA IN SICUREZZA ARGINE MOLISANO NEL TERRITORIO DI CAMPOMARINO DEL FIUME SACCIONE" al fine di progettare l'attuazione di interventi volti al ripristino della funzionalità idraulica del reticolo, mediante operazioni di ripulitura, risagomatura della sezione fluente ed opere di ripristino degli argini naturali e di protezione sponale, finalizzati al ripristino delle sezioni utili di deflusso ed al consolidamento delle sponde, oltre alla verifica ed adeguamento delle opere di attraversamento.



Figura 1 – Stato di fatto (ripresa fotografica aerea dell'area della ZSC oggetto di intervento).

Fermo restando che le opere che saranno previste in sede di progettazione definitiva saranno sottoposte al procedimento di Valutazione di Impatto Ambientale (VIA) coordinata con la Valutazione di Incidenza Ambientale (VincA) ai sensi del D.Lgs. 152/2006 e ss.mm.ii., **al fine di eseguire solo i rilievi piano altimetrici**

con l'uso di teodoliti, livelli laser, GPS, stazioni totali, e/o droni con sensori lidar, è necessario ripulire le arginature della sponda in sinistra idraulica del F. Saccione nel comune di Campomarino (CB) dalla vegetazione erbacea **tramite sfalcio per una fascia larga minima di 2,20 mt.**



Figura 2. Strumentazione tipo utilizzata per i rilievi piano altimetrici.



Figura 3. Percorso complessivo della sponda del F. Saccione oggetto di sfalcio

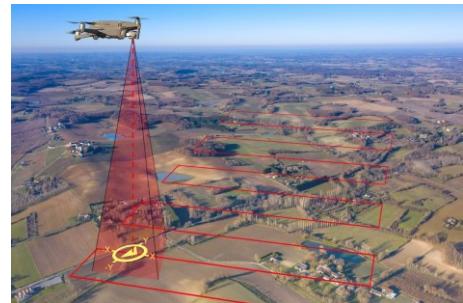

Figura 4. Particolare del tratto di sponda in sinistra idrografica del F. Saccione nel comune di Campomarino (CB) oggetto di sfalcio all'interno della ZSC IT7222217.

Esempio di mezzi e attrezzature tipo per operazioni di sfalcio erba

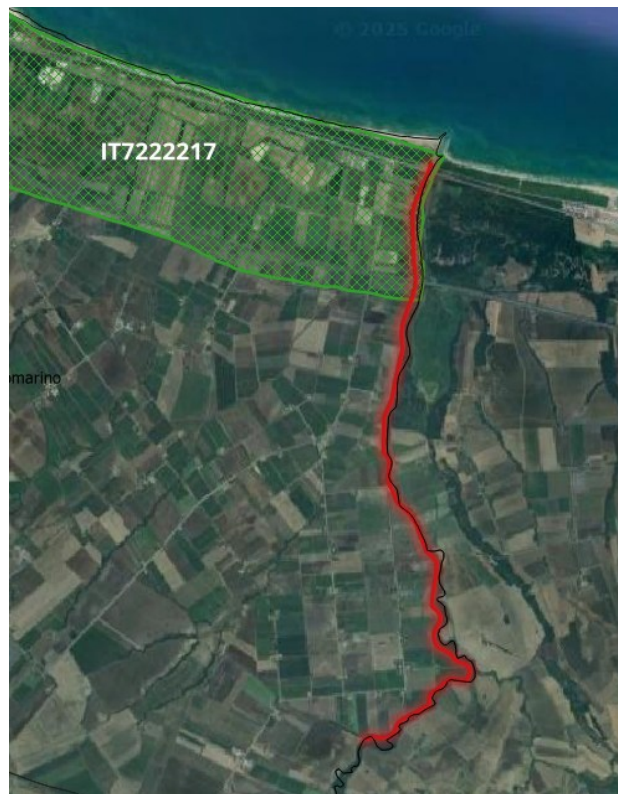

**Accorgimenti di carattere generale attuati durante l'attività di sfalcio**

- L'altezza del taglio della vegetazione sarà regolata in modo da evitare lo scorticamento del suolo.
- L'alimentazione del carburante ed il rabbocco dei lubrificanti dovranno avvenire a distanza di sicurezza dal corso d'acqua (almeno 4 m).
- Saranno utilizzati i necessari accorgimenti al fine di contenere l'inquinamento acustico, così da arrecare minor disturbo possibile alle specie faunistiche presenti nell'area.
- Al fine di arrecare meno disturbo possibile alla fauna le operazioni di sfalcio saranno eseguite a partire dalla seconda metà del mese di agosto 2025

4.1 - Documentazione: allegati tecnici e cartografici a scala adeguata*(barrare solo i documenti disponibili eventualmente allegati alla proposta)*☒ File vettoriali/shape della localizzazione dell'P/P/I/A☐ Carta zonizzazione di Piano/Programma☐ Relazione di Piano/Programma☐ Planimetria di progetto e delle eventuali aree di cantiere☒ Ortofoto con localizzazione delle aree di P/I/A e eventuali aree di cantiere☒ Documentazione fotografica *ante operam*☐ Eventuali studi ambientali disponibili☐ Altri elaborati tecnici:

Relazione interventi e layout di intervento

☐ Altri elaborati tecnici:

.....

☐ Altri elaborati tecnici:

.....

☐ Altro:

.....

☐ Altro:

.....

4.2 - CONDIZIONI D'OBBLIGO*(n.b.: da non compilare in caso di screening semplificato)*

Il P/P/I/A è stato elaborato ed è conforme al rispetto della **Condizioni d'Obbligo?**

☐ Si☐ No

Se, **Si**, il proponente si assume la piena responsabilità dell'attuazione delle Condizioni d'Obbligo riportate nella proposta.

Riferimento all'Atto di individuazione delle Condizioni d'Obbligo:

.....
.....

Se, **No**, perché:

.....
.....

Condizioni d'obbligo rispettate:

- Si veda il paragrafo "Accorgimenti di carattere generale attuati durante l'attività di sfalcio" riportato in descrizione dell'intervento



SEZIONE 5 - DECODIFICA DEL PIANO/PROGETTO/INTERVENTO/ATTIVITA'

(compilare solo parti pertinenti)

E' prevista trasformazione di uso del suolo?	<input type="checkbox"/> SI	<input checked="" type="checkbox"/> NO	<input type="checkbox"/> PERMANENTE	<input type="checkbox"/> TEMPORANEA
Se, Si , cosa è previsto:				
Sono previste movimenti terra/sbancamenti/scavi?	<input type="checkbox"/> SI <input checked="" type="checkbox"/> NO	Verranno livellate od effettuati interventi di spietramento su superfici naturali?	<input type="checkbox"/> SI <input checked="" type="checkbox"/> NO	
Se, Si , cosa è previsto:		Se, Si , cosa è previsto:		
Sono previste aree di cantiere e/o aree di stoccaggio materiali/terreno asportato/etc.? <input type="checkbox"/> SI <input checked="" type="checkbox"/> NO		Se, Si , cosa è previsto:		
E' necessaria l'apertura o la sistemazione di piste di accesso all'area?	<input type="checkbox"/> SI <input checked="" type="checkbox"/> NO	Le piste verranno ripristinate a fine dei lavori/attività?	<input type="checkbox"/> SI <input type="checkbox"/> NO	
Se, Si , cosa è previsto:		Se, Si , cosa è previsto:		
E' previsto l'impiego di tecniche di ingegneria naturalistica e/o la realizzazione di interventi finalizzati al miglioramento ambientale? <input type="checkbox"/> SI <input checked="" type="checkbox"/> NO		Se, Si , descrivere:		
Specie vegetali	E' previsto il taglio/esbosco/rimozi one di specie vegetali? <input checked="" type="checkbox"/> SI <input type="checkbox"/> NO	Se, Si , descrivere: Il tratto interessato è caratterizzato dalla presenza di vegetazione erbacea soprattutto a carattere ruderale, tant'è che non sono stati segnalati habitat lungo le sponde del F. Saccione		



La proposta è conforme alla normativa nazionale e/o regionale riguardante le specie vegetali alloctone e le attività di controllo delle stesse (es. eradicazione)?		Sono previsti interventi di piantumazione/rinverdimento/messa a dimora di specie vegetali?	
<input checked="" type="checkbox"/> SI		<input type="checkbox"/> SI	
<input type="checkbox"/> NO		<input checked="" type="checkbox"/> NO	
		Se, Si , cosa è previsto:	
		
		
		
		Indicare le specie interessate:	
Specie animali	La proposta è conforme alla normativa nazionale e/o regionale riguardante le specie animali alloctone e la loro attività di gestione?	Sono previsti interventi di controllo/immissione/ ripopolamento/allevamento di specie animali o attività di pesca sportiva?	
	<input checked="" type="checkbox"/> SI	<input type="checkbox"/> SI	
	<input type="checkbox"/> NO	<input checked="" type="checkbox"/> NO	
		<input type="checkbox"/>	
		Se, Si , cosa è previsto:	
		
		
		
		Indicare le specie interessate:	
Mezzi meccanici	Mezzi di cantiere o mezzi necessari per lo svolgimento dell'intervento	<ul style="list-style-type: none">➤ Pale meccaniche, escavatrici, o altri mezzi per il movimento terra:➤ Mezzi pesanti (Camion, dumper, autogru, gru, betoniere, asphaltatori, rulli compressori):➤ Mezzi aerei o imbarcazioni (elicotteri, aerei, barche, chiatte, draghe, pontoni):	Trattore con trincia erba,
			decespugliatore a mano
		
		



Fonti di inquinamento e produzione di rifiuti	La proposta prevede la presenza di fonti di inquinamento (luminoso, chimico, sonoro, acquatico, etc.) o produzione di rifiuti? <input checked="" type="checkbox"/> SI <input type="checkbox"/> NO	La proposta è conforme alla normativa nazionale e/o regionali di settore? <input checked="" type="checkbox"/> SI <input type="checkbox"/> NO Descrivere: L'unica fonte di inquinamento sarà quella acustica dovuta alla operatività delle macchine/attrezzi per eseguire le operazioni di sfalcio	
	Interventi edilizi Per interventi edilizi su strutture preesistenti Riportare il titolo edilizio in forza al quale è stato realizzato l'immobile e/o struttura oggetto di intervento	<input type="checkbox"/> Permesso a costruire <input type="checkbox"/> Permesso a costruire in sanatoria <input type="checkbox"/> Condono <input type="checkbox"/> DIA/SCIA <input type="checkbox"/> Altro	
Manifestazioni Per manifestazioni, gara, motoristiche, eventi sportivi, spettacoli pirotecnici, sagre, etc.	<input checked="" type="checkbox"/> Estremi provvedimento o altre informazioni utili:		
Attività ripetute L'attività/intervento si ripete annualmente/periodicamente alle stesse condizioni? <input type="checkbox"/> Si <input checked="" type="checkbox"/> No	Descrivere:		



<p>La medesima tipologia di proposta ha già ottenuto in passato parere positivo di V.Inc.A?</p> <p><input type="checkbox"/> Si <input checked="" type="checkbox"/> No</p> <p>Se, Si, allegare e citare precedente parere in "Note".</p>	<p>Possibili varianti - modifiche:</p> <p>.....</p> <p>.....</p> <p>.....</p> <p>.....</p> <p>Note:</p> <p>.....</p> <p>.....</p>
------------------------------------------------------------------------------------------------------------------------------------------------------------------------------------------------------------------------------------------------	-----------------------------------------------------------------------------------------------------------------------------------

SEZIONE 6 - CRONOPROGRAMMA AZIONI PREVISTE PER IL P/P/P/I/A

<p>Descrivere:</p> <p>.....</p> <p>.....</p> <p>.....</p> <p>.....</p>	<p>Leggenda:</p> <p><input type="checkbox"/> Attività di sfalcio lungo la sponda in sinistra idraulica del F. Saccione nel comune di Campomarino (CB)</p>
------------------------------------------------------------------------	-----------------------------------------------------------------------------------------------------------------------------------------------------------

Anno: 2023	Gennaio	Febbraio	Marzo	Aprile	Maggio	Giugno	Luglio	Agosto	Settembre	Ottobre	Novembre	Dicembre
1° sett.										X		
2° sett.								X				
3° sett.												
4° sett.												

Ditta/Società	Proponente/ Professionista incaricato	Firma e/o Timbro	Luogo e data
IL RUP del Comune di Campomarino Via Favorita, 26 - 86042 Codice fiscale / P. IVA:C.F.: 82004690705 / P.Iva: 00225150705 PEC: urp@pec.comunecampomarino.it	Agr.Dott. Massimo Macchiarola		Campobasso 18/06/2025