

**FORMAT DI SUPPORTO SCREENING DI V.INC.A per Piani/Programmi/Progetti/Interventi/Attività –
PROPONENTE****

Oggetto P/P/P/I/A:

INTERVENTI DI MIGLIORAMENTO FONDIARIO DI TERRENI
AGRICOLI, MEDIANTE SISTEMAZIONE SUPERFICIALE IN AGRO
DI MONTENERO DI BISACCIA, LOCALITA' "FOCE DEL TRIGNO"

Proponente: Falcone Franco

- ☐ Piano/Programma (definizione di cui all'art. 5, comma 1, lett e) del D.lgs. 152/06)
- ☐ Progetto/intervento (definizione di cui all'art. 5, comma 1, lett g) del D.lgs. 152/06)

Il progetto/intervento ricade nelle tipologie di cui agli Allegati II, Il bis, III e IV alla Parte Seconda del D.
Lgs. 152/06 e s.m.i.

- ☐ Si indicare quale tipologia:
- ☐ No

Il progetto/intervento è finanziato con risorse pubbliche?

X. No

- ☐ Si: indicare quali risorse

Il progetto/intervento è un'opera pubblica?

X No

- ☐ Si

- ☐ Attività (qualsiasi attività umana non rientrante nella definizione di progetto/intervento che possa avere
relazione o interferenza con l'ecosistema naturale)
- ☐ PROPOSTE PRE-VALUTATE (VERIFICA DI CORRISPONDENZA)

- ☐ Tipologia
P/P/P/I/A:

- ☐ Piani faunistici/piani ittici
- ☐ Calendari venatori/ittici
- ☐ Piani urbanistici/paesaggistici
- ☐ Piani energetici/infrastrutturali
- ☐ Altri piani o programmi.....
- ☐ _Ristrutturazione / manutenzione edifici DPR 380/2001
- ☐ Realizzazione ex novo di strutture ed edifici
- ☐ Manutenzione di opere civili ed infrastrutture esistenti
- ☐ Manutenzione e sistemazione di fossi, canali, corsi d'acqua
- X Attività agricole**
- ☐ Attività forestali
- ☐ Manifestazioni motoristiche, ciclistiche, gare cinofile, eventi sportivi, sagre e/o
spettacoli pirotecnici, eventi/riprese cinematografiche e spot pubblicitari etc.

Proponente:

FRANCO FALCONE ()



SEZIONE 1 - LOCALIZZAZIONE ED INQUADRAMENTO TERRITORIALE

Regione: MOLISE

Comune: Montenero di Bisaccia

Località/Frazione: localita

Indirizzo:

Contesto localizzativo

- ☐ Centro urbano
☐ Zona periurbana
☒ **Aree agricole**
☐ Aree industriali
☐ Aree naturali
☐ Fiumi e torrenti

Particelle catastali:
(se utili e necessarie)

Foglio 2 particella 469

Coordinate geografiche:
(se utili e necessarie)

LAT.

S.R.: GAUS BOAGA

LONG.

Nel caso di **Piano o Programma**, descrivere area di influenza e attuazione e tutte le altre informazioni pertinenti:

.....

.....

SEZIONE 2 – LOCALIZZAZIONE P/P/P/I/A IN RELAZIONE AI SITI NATURA 2000

SITI NATURA 2000

SIC

cod.

IT _ _ _ _ _

IT _ _ _ _ _

IT _ _ _ _ _

ZSC

cod.

IT 7228221

“Foce Trigno – Marina di Petacciato”

IT _ _ _ _ _

IT _ _ _ _ _

ZPS

cod.

IT _ _ _ _ _

denominazione

IT _ _ _ _ _

IT _ _ _ _ _



E' stata presa visione degli Obiettivi di Conservazione, delle Misure di Conservazione, e/o del Piano di Gestione e delle Condizioni d'Obbligo eventualmente definite del Sito/i Natura 2000 ? ☒ **Si** ☐ No

Citare, l'atto consultato: MISURE DI CONSERVAZIONE DEL SIC IT7228221 "FOCE TRIGNO - MARINA DI PETACCIATO – DGR 536/20217

2.1 - Il P/P/P/I/A interessa aree naturali protette nazionali o regionali?

☐ Si ☒ **No**

Aree Protette ai sensi della Legge 394/91: EUAP _____

Eventuale nulla osta/autorizzazione/parere rilasciato dell'Ente Gestore dell'Area Protetta (se disponibile e già rilasciato):

2.2 - Per P/P/P/I/A esterni ai siti Natura 2000:

- Sito cod. IT _____ distanza dal sito: (_ metri)
- Sito cod. IT _____ distanza dal sito: (_ metri)
- Sito cod. IT _____ distanza dal sito: (_ metri)

Tra i siti Natura 2000 indicati e l'area interessata dal P/P/P/I/A, sono presenti elementi di discontinuità o barriere fisiche di origine naturale o antropica (es. diversi reticoli idrografici, centri abitati, infrastrutture ferroviarie o stradali, zone industriali, etc.)??

☐ Si ☒ **No**

Descrivere:

SEZIONE 3 – SCREENING MEDIANTE VERIFICA DI CORRISPONDENZA DI PROPOSTE PRE-VALUTATE

Si richiede di avviare la procedura di Verifica di Corrispondenza per P/P/P/I/A pre-valutati?

☐ Si ☒ **No**

Se, Si, il presentare il Format alla sola Autorità competente al rilascio dell'autorizzazione finale del P/P/P/I/A, e compilare elementi sottostanti. Se No si richiede di avviare screening specifico.

PRE-VALUTAZIONI – per proposte già assoggettate a screening di incidenza

PROPOSTE PRE-VALUTATE:

Si dichiara, assumendosi ogni responsabilità, che il piano/progetto/intervento/attività rientra ed è conforme a quelli già **pre-valutati** da parte dell'Autorità competente per la Valutazione di Incidenza, e pertanto non si richiede l'avvio di uno screening di incidenza specifico?

(n.b.: in caso di risposta negativa (**NO**), si richiede l'avvio di screening specifico)

☐ SI
☐ NO

Se, **Si**, esplicitare in modo chiaro e completo il riferimento all'Atto di pre-valutazione nell'ambito del quale il P/P/P/I/A rientra nelle tipologie assoggettate positivamente a screening di incidenza da parte dell'Autorità competente per la V.Inc.A. e compilare le successive sezioni 4 e 4.1:

.....
.....
.....



	
SEZIONE 4 – DESCRIZIONE E DECODIFICA DEL P/P/P/I/A DA ASSOGGETTARE A SCREENING		
RELAZIONE DESCRITTIVA DETTAGLIATA DEL P/P/P/I/A		
<p>L'Area di intervento si colloca in una zona di Montenero di Bisaccia, compresa tra la SS. 16 e l'autostrada A14. La zona d'intervento è situata in località Foce del Trigno. In considerazione che l'area demaniale (particella 469 del foglio 2) è in concessione al sig. Falcone Franco per un uso agricolo e che presentano caratteristiche simili rispetto a quelli circostanti, al fine di migliorare la produttività del terreno, si vogliono realizzare piccoli interventi di sistemazione idraulico-agrarie, mediante il livellamento superficiale e l'eliminazione di piccoli arbusti</p> <p>L'Appesamento di terreno è costituito da un unico corpo, separati da una pista a fondo naturale che divide il lotto in due aree.</p> <p>La quota altimetrica è pari 12 metri circa sul livello del mare e il terreno è situato in destra del fiume Trigno, che a poche centinaia di metri, sfocia nel mare Adriatico</p> <p>Attualmente l'appezzamento risente di eccessivi ristagni idrici dovuti a depressioni del terreno rispetto ai canali di scolo e, per tale motivo, che si prevede di effettuare dei <u>lavori di miglioramento fondiario</u> mediante un livellamento generale con riporto di terreno vegetale al fine di assicurare una migliore coltivazione dei terreni e non costituisce elemento di anomalia o impatto visivo.</p> <p>Tali interventi sono inquadrabili come interventi di miglioramento fondiario, ovvero di sistemazione agraria, nell'ambito di lavori di riqualificazione agricola, mediante la ripulitura della vegetazione arbustiva infestante.</p> <p>La superficie interessata dai lavori di sistemazione idraulica è pari a 15.600 mq. interessando quota parte della particella 469 del foglio 2. La sistemazione dell'area mediante riporto di terreno vegetale e livellamento generale interesserà un volume complessivo di terreno pari a circa 4.680 mc (15.600 mq x 0,30). Il livellamento dell'area non interesserà quella quota parte della particella catastale n. 469, già coltivata.</p> <p>Si prevede altresì la ripulitura dei canali di scolo delle acque meteoriche prospiciente le aree agricole, evitando di tagliare vegetazione arbustiva ed arborea.</p>		

Non sono presenti habitat all'interno della particella 469 oggetto dei lavori di miglioramento fondiario.









Foto 1 - Particella catastale n. 469 del foglio 2. Il poligono rosso riguarda l'appezzamento in concessione già utilizzato come seminativo, pari ad mq 25.400, mentre sull'appezzamento di terreno delimitato dal poligono blu, della superficie di mq 15.600, il sig. Falcone intende effettuare dei lavori di miglioramento fondiario.

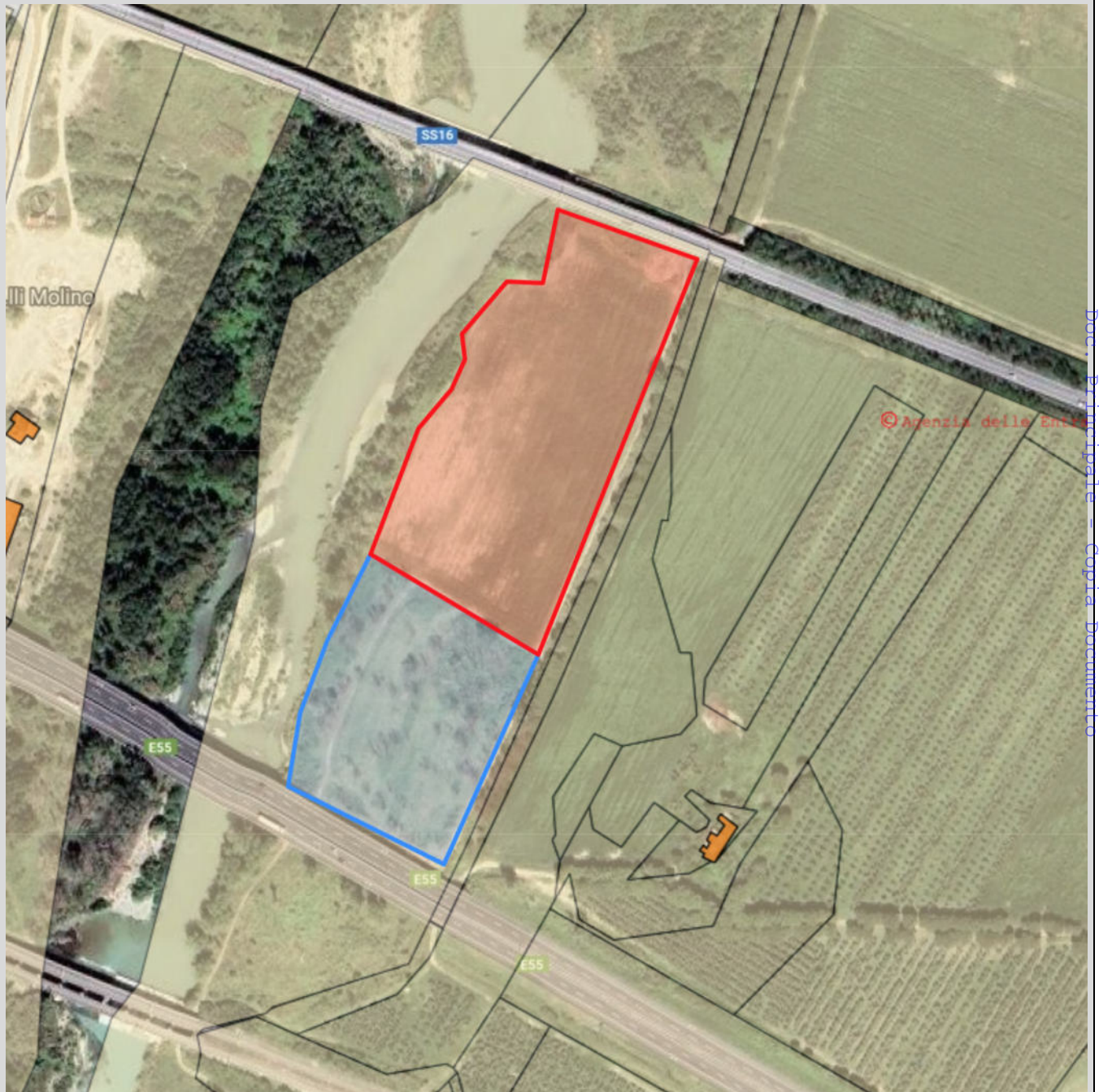

Foto 2 - Vista da nord – In primo piano, quota parte della particella n. 469 a seminativo, sullo sfondo quota parte della particella 469 oggetto della sistemazione idraulica. Vi è attualmente un canneto e vegetazione arbustiva.



-  Particella n. 469 oggetto di miglioramento fondiario
-  particella n. 469 coltivata
-  PARTICELLA DEMANIALE FRANCO FALCONE
-  habitapoligoni — habitat_poligoni
-  Habitat IT 7228221



- L'habitat 92A0, adiacente alla particella 469, non verrà in alcun modo intaccato, ovvero oggetto di lavorazioni**

(barrare solo i documenti disponibili eventualmente allegati alla proposta)

**X File vettoriali/shape della localizzazione
dell'P/P/P/I/A**



<input type="checkbox"/> Carta zonizzazione di Piano/Programma <input type="checkbox"/> Relazione di Piano/Programma <input type="checkbox"/> Ortofoto con localizzazione delle aree di P/I/A e eventuali aree di cantiere X Documentazione fotografica ante operam				
4.2 - CONDIZIONI D'OBBLIGO <i>(n.b.: da non compilare in caso di screening semplificato)</i>	Se, Si , il proponente si assume la piena responsabilità dell'attuazione delle Condizioni d'Obbligo riportate nella proposta. Riferimento all'Atto di individuazione delle Condizioni d'Obbligo: Misure di Conservazione della ZSC IT7228221		Condizioni d'obbligo rispettate: L'intervento di miglioramento fondiario la sistemazione idraulica dei terreni agricoli.	
Il P/P/P/I/A è stato elaborato ed è conforme al rispetto della Condizioni d'Obbligo ? X Si <input type="checkbox"/> No	Se, No , perché:			
SEZIONE 5 - DECODIFICA DEL PIANO/PROGETTO/INTERVENTO/ATTIVITA' (compilare solo parti pertinenti)				
E' prevista trasformazione di uso del suolo?	<input type="checkbox"/> SI	X NO	<input type="checkbox"/> PERMANENTE	<input type="checkbox"/> PARZIALMENTE
Se, Si, cosa è previsto:				
<input type="checkbox"/> Sono previste movimenti terra/sbancamenti/scavi?	X SI <input type="checkbox"/> NP	Verranno livellate od effettuati interventi di spietramento su superfici naturali?	<input type="checkbox"/> NO X SI	
Sono previste aree di cantiere e/o aree di stoccaggio materiali/terreno asportato/etc.? X NO <input type="checkbox"/> SI		Se, Si , cosa è previsto: All'interno del perimetro della particella catastale saranno posizionate gli scarrabili per il materiale cementizio da asportare, senza che le aree litoranee possano essere interessate dalle attività edili.		
E' necessaria l'apertura o la sistemazione di piste di accesso all'area?	<input type="checkbox"/> SI X NO	Le piste verranno ripristinate a fine dei lavori/attività?	<input type="checkbox"/> SI X NO	



Se, Si , cosa è previsto:		Se, Si , cosa è previsto:	
E' previsto l'impiego di tecniche di ingegneria naturalistica e/o la realizzazione di interventi finalizzati al miglioramento ambientale? <input type="checkbox"/> Si <input checked="" type="checkbox"/> No		Se, Si , descrivere:	
Specie vegetali	E' previsto il taglio/esbosco/rimozione di specie vegetali? <input type="checkbox"/> SI <input checked="" type="checkbox"/> NO	Se, Si , descrivere:	
	La proposta è conforme alla normativa nazionale e/o regionale riguardante le specie vegetali alloctone e le attività di controllo delle stesse (es. eradicazione)? <input checked="" type="checkbox"/> SI <input type="checkbox"/> NO	Sono previsti interventi di piantumazione/rinverdimento/messa a dimora di specie vegetali? <input checked="" type="checkbox"/> NO <input type="checkbox"/> SI Se, Si , cosa è previsto:	
Specie animali	La proposta è conforme alla normativa nazionale e/o regionale riguardante le specie animali alloctone e la loro attività di gestione? <input checked="" type="checkbox"/> SI <input type="checkbox"/> NO	Sono previsti interventi di controllo/immissione/ripopolamento/allevamento di specie animali o attività di pesca sportiva? <input type="checkbox"/> SI <input checked="" type="checkbox"/> NO <input type="checkbox"/> Se, Si , cosa è previsto: Indicare le specie interessate:	
	Mezzi meccanici	Mezzi di cantiere o mezzi necessari per lo svolgimento dell'intervento	<ul style="list-style-type: none">• <u>TRATTRICI AGRICOLE PER ILLIVELLAMENTO DEL TERRENO:</u>



Fonti di inquinamento e produzione di rifiuti	La proposta prevede la presenza di fonti di inquinamento (luminoso, chimico, sonoro, acquatico, etc.) o produzione di rifiuti? <input checked="" type="checkbox"/> SI <input type="checkbox"/> NO	La proposta è conforme alla normativa nazionale e/o regionali di settore? <input checked="" type="checkbox"/> SI <input type="checkbox"/> NO Descrivere:	
	Interventi edilizi Per interventi edilizi su strutture preesistenti Riportare il titolo edilizio in forza al quale è stato realizzato l'immobile e/o struttura oggetto di intervento	<input type="checkbox"/> Permesso a costruire <input type="checkbox"/> Permesso a costruire in sanatoria <input type="checkbox"/> Condono	
Manifestazioni Per manifestazioni, gara, motoristiche, eventi sportivi, spettacoli pirotecnici, sagre, etc.	<ul style="list-style-type: none">➤ Numero presunto di partecipanti:➤ Numero presunto di veicoli coinvolti nell'evento (moto, auto, biciclette, etc.):➤ Numero presunto di mezzi di supporto (ambulanze, vigili del fuoco, forze dell'ordine, mezzi aerei o navali):➤ Numero presunto di gruppi elettrogeni e/o bagni chimici:		
Attività ripetute L'attività/intervento si ripete annualmente/periodicamente alle stesse condizioni? <input type="checkbox"/> Si <input checked="" type="checkbox"/> No	Descrivere: Possibili varianti - modifiche: Note:		
La medesima tipologia di proposta ha già ottenuto in passato parere positivo di V.Inc.A? <input type="checkbox"/> Si <input checked="" type="checkbox"/> No			



Se, Si , allegare e citare precedente parere in "Note".			
SEZIONE 6 - CRONOPROGRAMMA AZIONI PREVISTE PER IL P/P/P/I/A			
Per le lavorazioni previste vi sarà una produzione di rumori che avranno il carattere di temporaneità diluiti nel corso di circa 60 giorni			
Anno 2025-26 – periodo: dicembre 2025 – gennaio 2026 (60 giorni naturali e consecutivi).			
Proponente Ditta/Società:	Professionista incaricato	Firma e/o Timbro	Luogo e data:
Franco Falcone	dott. for. Marco Maio		Montenero di Bisaccia 11 settembre 2025

REGIONE MOLISE GIUNTA REGIONALE
Protocollo Arrivo N. 132807/2025 del 12-09-2025
Doc. Principale - Copia Documento

(compilare solo le parti necessarie in relazione alla tipologia della proposta)

** le singole Regioni e PP.AA possono adeguare, integrare e/o modificare le informazioni presenti nel presente Format sulla base delle esigenze operative o peculiarità territoriali, prevedendo, se del caso, anche Format specifici per particolari attività settoriali.