

**FORMAT DI SUPPORTO SCREENING DI V.INC.A per Piani/Programmi/Progetti/Interventi/Attività –
PROPONENTE MICHELE CALARDO**

Oggetto P/P/P/I/A:	ATTIVITA' SPORTIVA DI RAFTING SUL FIUME VULTURNO ATTIVITA'
<p><input type="radio"/> Piano/Programma (definizione di cui all'art. 5, comma 1, lett e) del D.lgs. 152/06)</p> <p><input type="radio"/> Progetto/intervento (definizione di cui all'art. 5, comma 1, lett g) del D.lgs. 152/06)</p> <p>Il progetto/intervento ricade nelle tipologie di cui agli Allegati II, II bis, III e IV alla Parte Seconda del D.Lgs. 152/06 e s.m.i.</p> <p><input type="checkbox"/> Si indicare quale tipologia:</p> <p><input type="radio"/> No</p> <p>Il progetto/intervento è finanziato con risorse pubbliche?</p> <p><input type="checkbox"/> <u>Si</u> indicare quali risorse: ...</p> <p><input type="radio"/> No</p> <p>Il progetto/intervento è un'opera pubblica?</p> <p><input type="radio"/> <u>Si</u></p> <p><input type="radio"/> No</p> <p><input checked="" type="radio"/> Attività (qualsiasi attività umana non rientrante nella definizione di progetto/intervento che possa avere relazione o interferenza con l'ecosistema naturale)</p> <p><input type="radio"/> <i>PROPOSTE PRE-VALUTATE (VERIFICA DI CORRISPONDENZA)</i></p>	
Tipologia P/P/P/I/A:	<p><input type="radio"/> <i>Piani faunistici/piani ittici</i></p> <p><input type="radio"/> <i>Calendari venatori/ittici</i></p> <p><input type="radio"/> <i>Piani urbanistici/paesaggistici</i></p> <p><input type="radio"/> <i>Piani energetici/infrastrutturali</i></p> <p><input type="checkbox"/> <i>Altri piani o programmi.....</i></p> <p><input type="radio"/> <i>Ristrutturazione / manutenzione edifici DPR 380/2001</i></p> <p><input type="radio"/> <i>Realizzazione ex novo di strutture ed edifici</i></p> <p><input type="radio"/> <i>Manutenzione di opere civili ed infrastrutture esistenti</i></p> <p><input type="radio"/> <i>Manutenzione e sistemazione di fossi, canali, corsi d'acqua</i></p> <p><input type="radio"/> <i>Attività agricole</i></p> <p><input type="radio"/> <i>Attività forestali</i></p> <p><input checked="" type="radio"/> <u>Manifestazioni motoristiche, ciclistiche, gare cinofile, eventi sportivi, sagre e/o spettacoli pirotecnici, eventi/riprese cinematografiche e spot pubblicitari</u> <i>etc.</i></p> <p><input type="radio"/> <i>Altro (specificare)</i></p> <p>.....</p> <p>.....</p>
Proponente:	MOLISE' RAFTING DI MICHELE CALARDO



SEZIONE 1 - LOCALIZZAZIONE ED INQUADRAMENTO TERRITORIALE

Regione: MOLISE				<i>Contesto localizzativo</i> <input type="radio"/> Centro urbano <input type="radio"/> Zona periurbana <input type="radio"/> Aree agricole <input type="radio"/> Aree industriali <input checked="" type="radio"/> Aree naturali <input type="checkbox"/> Sito Culturale e Archeologico			
Comune: COLLI A VOLTURNO Prov.: IS							
Località/Frazione: Valle Porcina – Ponte Rosso							
Indirizzo:							
Particelle catastali: <i>(se utili e necessarie)</i>	Foglio 16 Part. 63	Foglio 16 Part. 64	Foglio 16 Part. 350				
	Foglio 16 Part. 355						
Coordinate geografiche: <i>(se utili e necessarie)</i>	LAT.	41 34 58					
	LONG.	14 07 31					
S.R.: UTM.							

Nel caso di **Piano o Programma**, descrivere area di influenza e attuazione e tutte le altre informazioni pertinenti:

.....
.....

SEZIONE 2 – LOCALIZZAZIONE P/P/P/I/A IN RELAZIONE AI SITI NATURA 2000

SITI NATURA 2000

SIC	cod.	IT 7212128	<i>Fiume Volturno dalle sorgenti al Fiume Cavaliere</i>
		IT _ _ _ _ _	
		IT _ _ _ _ _	
ZSC	cod.	IT _ _ _ _ _	<i>denominazione</i>
		IT _ _ _ _ _	
		IT _ _ _ _ _	
ZPS	cod.	IT _ _ _ _ _	<i>denominazione</i>
		IT _ _ _ _ _	
		IT _ _ _ _ _	



E' stata presa visione degli Obiettivi di Conservazione, delle Misure di Conservazione, e/o del Piano di Gestione e delle Condizioni d'Obbligo eventualmente definite del Sito/i Natura 2000 ? ☒ **Si** ☐ **No**

Citare, l'atto consultato: Piano di Gestione SIC Fiume Trigno confluenza Verrino – Castellelce.

2.1 - Il P/P/P/I/A interessa aree naturali protette nazionali o regionali? <input type="radio"/> Si <input checked="" type="radio"/> No	Aree Protette ai sensi della Legge 394/91: EUAP _____ Eventuale nulla osta/autorizzazione/parere rilasciato dell'Ente Gestore dell'Area Protetta (se disponibile e già rilasciato):
---	---

2.2 - Per P/P/P/I/A esterni ai siti Natura 2000:

- Sito cod. IT _____ distanza dal sito: (_ metri)
- Sito cod. IT _____ distanza dal sito: (_ metri)
- Sito cod. IT _____ distanza dal sito: (_ metri)

Tra i siti Natura 2000 indicati e l'area interessata dal P/P/P/I/A, sono presenti elementi di discontinuità o barriere fisiche di origine naturale o antropica (es. diversi reticoli idrografici, centri abitati, infrastrutture ferroviarie o stradali, zone industriali, etc.)??

☐ **Si** ☒ **No**

Descrivere:

.....
.....

SEZIONE 3 – SCREENING MEDIANTE VERIFICA DI CORRISPONDENZA DI PROPOSTE PRE-VALUTATE

Si richiede di avviare la procedura di Verifica di Corrispondenza per P/P/P/I/A pre-valutati?

☐ **Si** ☒ **No**

Se, Si, il presentare il Format alla sola Autorità competente al rilascio dell'autorizzazione finale del P/P/P/I/A, e compilare elementi sottostanti. Se No si richiede di avviare screening specifico.

PRE-VALUTAZIONI – per proposte già assoggettate a screening di incidenza

PROPOSTE PRE-VALUTATE: Si dichiara , assumendosi ogni responsabilità, che il piano/progetto/intervento/attività rientra ed è conforme a quelli già pre-valutati da parte dell'Autorità competente per la Valutazione di Incidenza, e pertanto non si richiede l'avvio di uno screening di incidenza specifico? <i>(n.b.: in caso di risposta negativa (NO), si richiede l'avvio di screening specifico)</i>	<input type="radio"/> SI <input checked="" type="radio"/> No	<i>L'attività oggetto di studio non rientra in nessuno progetto o piano già valutato</i>
---	---	---

SEZIONE 4 – DESCRIZIONE E DECODIFICA DEL P/P/P/I/A DA ASSOGGETTARE A SCREENING
RELAZIONE DESCRITTIVA DETTAGLIATA DEL P/P/P/I/A

L'attività in oggetto di studio si riferisce ad una pratica sportiva denominata RAFTING.

Il Rafting è una discesa fluviale su un particolare gommone inaffondabile e autosvuotante chiamato raft. L'equipaggio (composto da 4 - 8 persone) governa l'imbarcazione tra le rapide grazie alle pagaie: queste sono in genere composte da un'unica pala (chiamata anche foglia) posta a una delle due estremità del manico; all'estremità opposta, il manico è provvisto di un'impugnatura chiamata oliva, che ermette di tenere più facilmente la pagaia. Le pagaie si distinguono dai remi per il fatto che, diversamente da quest'ultimi, non hanno un appoggio (scalmo) che le vincolano allo scafo. Le pagaie sono infatti tenute nelle mani del conduttore e vengono manovrate senza ricorrere ad appoggi sul fianco o su altre parti della canoa/gommone. Durante l'attività sportiva, per la sicurezza dell'equipaggio sono previsti:

- muta in neoprene (gomma sintetica le cui le principali caratteristiche sono l'elasticità e la resistenza al calore);
- giubbotto ad alto galleggiamento;
- casco.

I gradi di difficoltà nella navigabilità dei fiumi su cui si scende con il raft sono ordinati secondo la scala WW, ufficialmente riconosciuta dalla International Canoe Federation (I.C.F.), organismo che riunisce le federazioni nazionali di canoa e kayak.

Tabella 1 – Descrizione dei livelli della scala WW

WW I	<i>Molto Facile</i>	definito "molto facile" e "facile" - acqua piatta con tratti in corrente
WW II	<i>Facile</i>	definito "molto facile" e "facile" - acqua piatta con tratti in corrente
WW III	<i>Non facile</i>	definito "non facile" - acqua corrente come secondo grado, con sporadici passaggi in piccole rapide
WW IV	<i>Impegnativo</i>	definito "impegnativo" - tratti di fiume con rapide in successione
WW V	<i>Molto impegnativo</i>	definito "molto impegnativo": tratti di fiume con rapide impegnative e in pendenza con eventuali salti d'acqua
WW VI	<i>Estremamente difficile.</i>	tratto di fiume al limite della navigabilità

Nel caso del fiume Volturno per questo tratto di bacino offre una difficoltà da WWI a WWIII.

Lo sport del Rafting è una pratica sportiva riconosciuta dal CONI e può essere aperta a tutte le fasce di età, le limitazioni sono dettate dalla pendenza del letto del fiume, dalla sua portata e dagli ostacoli presenti.

L'attività proposta è localizzata sul letto del Fiume Volturno, nello specifico sono stati individuati:

- Punto di partenza: area naturale a bordo del letto del fiume , in presenza di una briglia sotto il ponte della omonima località "Ponte Rosso" con coordinate 41 34 58 N 14 07 31;



In questo punto gli utenti saranno accompagnati a piedi dal punto di incontro e briefing che dista 300 m.

- Punto di Sbarco: ansa naturale in ghiaia in prossimità della zona Scafa nel comune di Montaquila con coordinate 41 33 21 N 14 08 00 E

L'area di sbarco non necessita di alcuna soluzione di accoglienza. Non saranno predisposte passerelle né tanto meno scale o altre strutture similari. L'area è formata da una spiaggia naturale che verrà usata per lo sbarco sicuro. Sarà solo montata una fune per l'ancoraggio dei gommoni, la quale verrà rimossa a fine giornata lavorativa.

La lunghezza totale del tratto dove si intende proporre l'attività sportiva è di 4 Km.

**Localizzazione area di accoglienza e briefing**

Il punto di accoglienza e briefing sono nell'area nel comune di Colli A Volturno (IS), località Valle Porcina - Ponte Rosso distinto in catasto al foglio n.16 particelle n.63, n.64, n.350, n.355

Tale area è presa in affitto con contratto regolarmente registrato. Attualmente l'uso del suolo è uliveto, infatti si tratta di un vecchio uliveto in disuso affittato alla società e ripristinato nel tempo.

Situazione attuale



Situazione ante attività



Per permettere l'accoglienza, le attività di vestizione e di briefing non sono previste nessuna opera edile né tanto meno strutture che richiedono pareri o nulla osta specifici.

L'area è attrezzata da n°1 gazebo di dimensione 5x5m mobile. Tali strutture permetteranno di effettuare sia l'accoglienza che permettere al vestizione dei partecipanti all'attività.

Non sono previste docce o spogliatoi, presenza solo di un punto d'acqua messo a disposizione per gli utenti punto acqua per lo sciacquo del materiale a nolo utilizzato, come muta, giubbotto di salvataggio, casco ecc.

Come si evince da regolamento d'impiego redatto e che sarà consegnato ai partecipanti non è prevista la possibilità di usare detergenti. Presenti nell'area cartellonistica adeguata per spiegare divieti e possibilità.

L'area è circondata da una strada di fondo naturale che verrà utilizzata anche come parcheggio per gli ospiti.

Saranno previsti n°10 posti auto.

Svolgimento dell'attività di rafting

L'attività già valutata prevedeva una proposta nei mesi di: maggio, giugno, luglio, agosto settembre. Possibilità di estendere ad aprile ed ottobre la proposta solo su specifiche richieste visto la condizione della portata del flusso idrico che potrebbe limitare tale attività rendendola pericolosa.

In questa nuova istanza si vuole estendere l'attività anche ai:

- mesi invernali quando il livello idrico del fiume è maggiore.
- Organizzazione di n°2 discese in notturna

La giornata sarà scandita da turni della durata di 2 o 3 ore. Il primo turno è previsto alle 9:00 del mattino fino ad arrivare all'ultima discesa della sera che si concluderà intorno alle 19:00

Monitoraggio dei turisti

Le operazioni di monitoraggio saranno necessarie e utili sia per la pianificazione delle attività sportiva e turistica ma anche per gestire i flussi in modo che siano sostenibili per l'ambiente, tale monitoraggio sarà effettuato attraverso:

- Monitoraggio del numero di accessi al sito web
- Indicizzazione del sito e degli eventi sui motori di ricerca
- N°di ricerche effettuate per tipologia di servizio turistico offerto.
- N° di Stakeholder coinvolti
- N°di aziende che saranno parte del progetto di promozione
- N°di partecipanti agli eventi
- N°di partecipanti alla formazione proposta

Impatti sul clima

Si può affermare che l'attività di rafting non influisce in alcun modo sugli aspetti climatici della zona.

Impatti sull'atmosfera e sulla qualità dell'aria

Nessun impatto previsto.

Impatto acustico sul clima

Gli unici rumori nell'area in esame sono prodotti da:

- Caratteristico rumore di fondo antropico;
- Mezzi di trasporto utilizzati per il trasporto delle persone.

Entrambe le attività sono comunque presenti nell'area (centro abitato o aree turistiche e PIP) strade urbane e/o provinciali per il trasporto su gomma). Si può concludere che la valutazione dell'impatto in fase di esercizio risulta pertanto trascurabile (assente, che comunque non altera lo stato di fatto).

Impatti sulla qualità dell'acqua

L'attività di rafting non comporta nessun tipo di rischio per la qualità dell'acqua in quanto non vengono introdotti inquinanti liquidi o solidi sul corso d'acqua. L'unico rischio potrebbe essere legato alla perdita di alcuni elementi di equipaggiamento durante la discesa in gommone. Gli stessi operatori intervengono in prima persona per recuperare le attrezzature, elementi fondamentali per continuare l'esercizio dell'attività. Durante la discesa non viene portato sul corso d'acqua nessun elemento differente dall'attrezzatura necessaria.

Inoltre è da specificare che è priorità dei gestori ripulire l'alveo da rifiuti presenti che possono danneggiare sia le persone, le imbarcazioni che l'ambiente. TLA presenza di tale attività sportiva può risultare un atto migliorativo per la tutela e il controllo di una parte di territorio spesso utilizzato impropriamente come discarica.

**Impatti sugli aspetti idrogeologici**

L'attività di rafting non modifica le caratteristiche idrauliche ed idrogeologiche dell'area, anzi, è molto condizionata dalle condizioni stagionali e legate alle precipitazioni che modificano in maniera sostanziale le caratteristiche del fiume e quindi il comportamento delle guide autorizzate per operare in complete condizioni di sicurezza per gli ospiti.

È intenzione da parte dei proponenti effettuare piccoli lavori di "manutenzione dell'alveo" che possono incidere positivamente sugli aspetti idromorfologici dello stesso. Infatti, qualora fossero presenti ostacoli (sia antropici come rifiuti, che naturali come massi di ridotte dimensioni o arbusti), che vanno a ridurre le sezioni aumentando in alcune zone non particolarmente rocciose le erosioni e quindi eventuali smottamenti franosi, le guide rafting interverranno personalmente per ripristinare lo stato dei luoghi senza l'utilizzo di alcun mezzo meccanico.

Impatti sulla componente vegetazionale e faunistica

L'attività di rafting non modifica in alcun modo la flora e la fauna presenti lungo il corso del fiume Volturno.

L'attività non prevede il taglio di nessun tipo di specie floristica. La tipologia di svolgimento della discesa non permette modifiche all'habitat delle specie faunistiche. Non vengono modificate infatti le caratteristiche terrestri e soprattutto la conformazione e le caratteristiche dell'alveo. Come specificato in precedenza, anche l'inquinamento del clima acustico non è tale da arrecare turbamento alla permanenza delle specie faunistiche.



Secondo il format relativo al ZSC IT7212128 si riporta la matrice:

Habitat	Obiettivo	Misure di Conservazione	Attività per agevolare le misure di conservazione
92A0	Mantenimento del grado di conservazione attuale		L'attività si propone come possibile stakeholder per le azioni di monitoraggio
91E0	Mantenimento del grado di conservazione attuale		L'attività si propone come possibile stakeholder per le azioni di monitoraggio
91E0	Mantenimento del grado di conservazione attuale	Divieto di taglio a raso della vegetazione arborea. Sono ammessi interventi volti alla riduzione del rischio idraulico che però tengano conto delle esigenze di conservazione dell'habitat (tagli selettivi, diradamenti, rimozione delle vegetazione nelle aree di restringimento della sezione, ecc.)	Attività di segnalazione agli enti preposti di eventuali soggetti arborei che per schianto o altro possono modificare l'assetto idraulico del fiume.



4.1 - Documentazione: allegati tecnici e cartografici a scala adeguata

(barrare solo i documenti disponibili eventualmente allegati alla proposta)

- ☒ **File vettoriali/shape della localizzazione dell'Attività**
- ☐ Carta zonizzazione di Piano/Programma
- ☒ **Relazione di Progetto**
- ☐ Planimetria di progetto e delle eventuali aree di cantiere
- ☒ **Ortofoto con localizzazione delle aree di P/I/A**
- ☒ **Documentazione fotografica ante operam**

- ☐ Eventuali studi ambientali disponibili
- ☐ Altri elaborati tecnici:
.....
- ☐ Altri elaborati tecnici:
.....
- ☐ Altri elaborati tecnici:
.....
- ☐ Altro:
.....



		<input type="radio"/> Altro:		
4.2 - CONDIZIONI D'OBBLIGO (n.b.: da non compilare in caso di screening semplificato)		Se, Si , il proponente si assume la piena responsabilità dell'attuazione delle Condizioni d'Obbligo riportate nella proposta.		Condizioni d'obbligo rispettate: ➤ ➤ ➤ ➤ ➤ ➤
Il P/P/P/I/A è stato elaborato ed è conforme al rispetto della Condizioni d'Obbligo ? <input checked="" type="radio"/> Si <input type="radio"/> No		Riferimento all'Atto di individuazione delle Condizioni d'Obbligo: Se, No , perché:		
SEZIONE 5 - DECODIFICA DEL PIANO/PROGETTO/INTERVENTO/ATTIVITA' (compilare solo parti pertinenti)				
E' prevista trasformazione di uso del suolo?	<input type="radio"/> <u>SI</u>	<input checked="" type="radio"/> <u>NO</u>	<input type="radio"/> PERMANENTE	<input type="radio"/> TEMPORANEA
Se, Si , cosa è previsto: 				
Sono previste movimenti terra/sbancamenti/scavi?	<input checked="" type="radio"/> <u>SI</u> <input type="radio"/> <u>NO</u>	Verranno livellate od effettuati interventi di spietramento su superfici naturali?	<input checked="" type="radio"/> <u>SI</u> <input type="radio"/> <u>NO</u>	



Allegato A

Se, Si , cosa è previsto:		Se, Si , cosa è previsto:	
Sono previste aree di cantiere e/o aree di stoccaggio materiali/terreno asportato/etc.? <input type="radio"/> SI <input checked="" type="radio"/> NO		Se, Si , cosa è previsto: _____	
E' necessaria l'apertura o la sistemazione di piste di accesso all'area?	<input type="radio"/> SI <input checked="" type="radio"/> NO	Le piste verranno ripristinate a fine dei lavori/attività?	<input type="radio"/> SI <input checked="" type="radio"/> NO



Se, Si , cosa è previsto:		Se, Si , cosa è previsto:	
<div></div> <div></div>		<div></div> <div></div>	
E' previsto l'impiego di tecniche di ingegneria naturalistica e/o la realizzazione di interventi finalizzati al miglioramento ambientale? <input type="radio"/> Si <input checked="" type="radio"/> No		Se, Si , descrivere: <div></div> <div></div> <div></div>	
Specie vegetali	E' previsto il taglio/esbosco/rimozione di specie vegetali? <input type="radio"/> SI <input checked="" type="radio"/> NO	Non sono previsti abbattimenti di specie arboree né arbustive. Non è prevista la rimozione né l'allontanamento di nessuna parte vegetale dall'invaso.	
	La proposta è conforme alla normativa nazionale e/o regionale riguardante le specie vegetali alloctone e le attività di controllo delle stesse (es. eradicazione)? <input checked="" type="radio"/> SI <input type="radio"/> NO	Sono previsti interventi di piantumazione/rinverdimento/messa a dimora di specie vegetali? <input type="radio"/> SI <input checked="" type="radio"/> NO Se, Si , cosa è previsto:	
Specie animali	La proposta è conforme alla normativa nazionale e/o regionale riguardante le specie animali alloctone e la loro attività di gestione? <input type="radio"/> SI <input type="radio"/> NO	Sono previsti interventi di controllo/immissione/ripopolamento/allevamento di specie animali o attività di pesca sportiva? <input type="radio"/> SI <input checked="" type="radio"/> NO <input type="checkbox"/> Se, Si , cosa è previsto: <div></div> <div></div> <div></div> Indicare le specie interessate:	
	Mezzi meccanici	Mezzi di cantiere o mezzi necessari per lo svolgimento dell'intervento	➤ Pale meccaniche, escavatrici, o altri mezzi per il movimento terra:
➤ Mezzi pesanti (Camion, dumper, autogru, gru, betoniere, asfaltatori, rulli compressori):			NO

		➤ Mezzi aerei o imbarcazioni (elicotteri, aerei, barche, chiatte, draghe, pontoni):	no
Fonti di inquinamento e produzione	La proposta prevede la presenza di fonti di inquinamento (luminoso, chimico, sonoro, acquatico, etc.) o produzione di rifiuti? <input checked="" type="radio"/> SI <input type="radio"/> NO	La proposta è conforme alla normativa nazionale e/o regionali di settore? <input checked="" type="radio"/> SI <input type="radio"/> NO Descrivere: Relativamente alla produzione di rifiuti in fase di fruizione sono previste installazioni di cestini porta rifiuti in tutta l'area di briefing così da evitare il più possibile di disperdere inquinanti in natura. Durante la fase di fruizione non sarà presente inquinamento acustico ad eccezione il normale vociare delle persone in attesa di imbarco e una musica di sottofondo per l'interattenimento.	
	Interventi edilizi Per interventi edilizi su strutture preesistenti Riportare il titolo edilizio in forza al quale è stato realizzato l'immobile e/o struttura oggetto di intervento	<input type="radio"/> Permesso a costruire <input type="radio"/> Permesso a costruire in sanatoria <input type="radio"/> Condono <input type="radio"/> DIA/SCIA <input type="checkbox"/> Altro	Estremi provvedimento o altre informazioni utili:
Manifestazioni	Per manifestazioni, gara, motoristiche, eventi sportivi, spettacoli pirotecnici, sagre, etc.	➤ Numero presunto di partecipanti: ➤ Numero presunto di veicoli coinvolti nell'evento (moto, auto, biciclette, etc.): ➤ Numero presunto di mezzi di supporto (ambulanze, vigili del fuoco, forze dell'ordine, mezzi aerei o navali): ➤ Numero presunto di gruppi elettrogeni e/o bagni chimici:	
Attività ripetute	L'attività/intervento si ripete annualmente/periodicamente alle stesse condizioni? <input type="radio"/> SI <input type="checkbox"/> No	Descrivere: L'attività di rafting prevede l'uso di n°5 imbarcazioni gonfiabili che saranno utilizzate in turni di 2/3 ore l'uno. Ogni gommone ha una capienza di 6 persone. Da un'analisi di mercato si ipotizza un flusso medio di due attraversamenti giornalieri. Con picchi di 15 attraversamenti nelle settimane centrali del ferragosto quando il turismo di rientro è massimo. Mentre nei mesi di maggio – giugno e settembre l'attività potenzialmente sarà solo nei weekend. In questa nuova istanza si vuole estendere l'attività anche ai: - mesi invernali quando il livello idrico del fiume è maggiore. - Organizzazione di n°2 discese in notturna mensili	



Allegato A

La medesima tipologia di proposta ha già ottenuto in passato parere positivo di V.Inc.A?

☒ **Si** ☐ **No**

Se, **Si**, allegare e citare precedente



parere in "Note".
-------------------	----------------

SEZIONE 6 - CRONOPROGRAMMA AZIONI PREVISTE PER IL P/P/P/I/A

Descrivere:

I lavori sono organizzati in 12 mensilità:

Maggio:

- allestimento area di accoglienza e briefing
- inizio attività di rafting concentrate soprattutto nei week end

Giugno:

- attività di rafting concentrate soprattutto nei week end

Luglio - agosto:

- attività di rafting settimanale

Settembre:

- attività di rafting concentrate soprattutto nei week end
- smontaggio area di accoglienza e briefing

Leggenda:

- ☐
- ☐
- ☐
- ☐
- ☐
- ☐

Cronoprogramma attività	Gennaio				Febbraio				Marzo				Aprile				Maggio				Giugno				Luglio				Agosto				Settembre				Ottobre				Novembre				Dicembre			
Giornate in attività	1	2	3	4	1	2	3	4	1	2	3	4	1	2	3	4	1	2	3	4	1	2	3	4	1	2	3	4	1	2	3	4	1	2	3	4	1	2	3	4	1	2	3	4	1	2	3	4
Periodo di massima sensibilità delle specie prioritarie e no Riduzione delle attività per ridurre l'impatto ambientale a solo 3 giornate settimanali																																																
Elaphr																																																
Succhiacapre																																																
Emberiza hortulana																																																
Falco biarmicus																																																
Falco peregrinus																																																
Alcedo atthis																																																
Milvus migrans																																																
Pernis apivorus																																																
Triturus cristatus																																																
Lutra lutra - specie non prioritaria																																																
Telestes muticellus - specie non prioritaria																																																
Barbus plebejus																																																
Bombina orientalis																																																

Ditta/Società	Proponente/ Professionista incaricato	Firma e/o Timbro	Luogo e data
MOLISE' RAFTING	Dott. For. Stefano Vitale		

(compilare solo le parti necessarie in relazione alla tipologia della proposta)

** le singole Regioni e PP.AA possono adeguare, integrare e/o modificare le informazioni presenti nel presente Format sulla base delle esigenze operative o peculiarità territoriali, prevedendo, se del caso, anche Format specifici per particolari attività settoriali.



DOCUMENTAZIONE FOTOGRAFICA

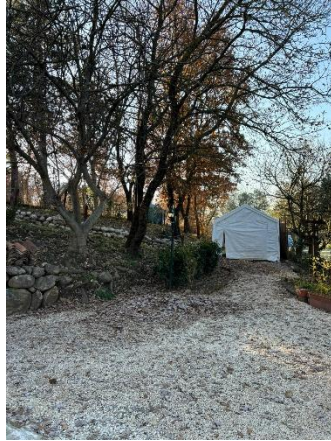
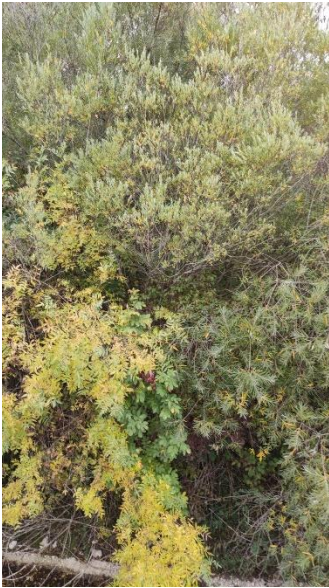



Allegato A



CARTA DEGLI HABITAT

Scala 1:15.000

0 250 500 m

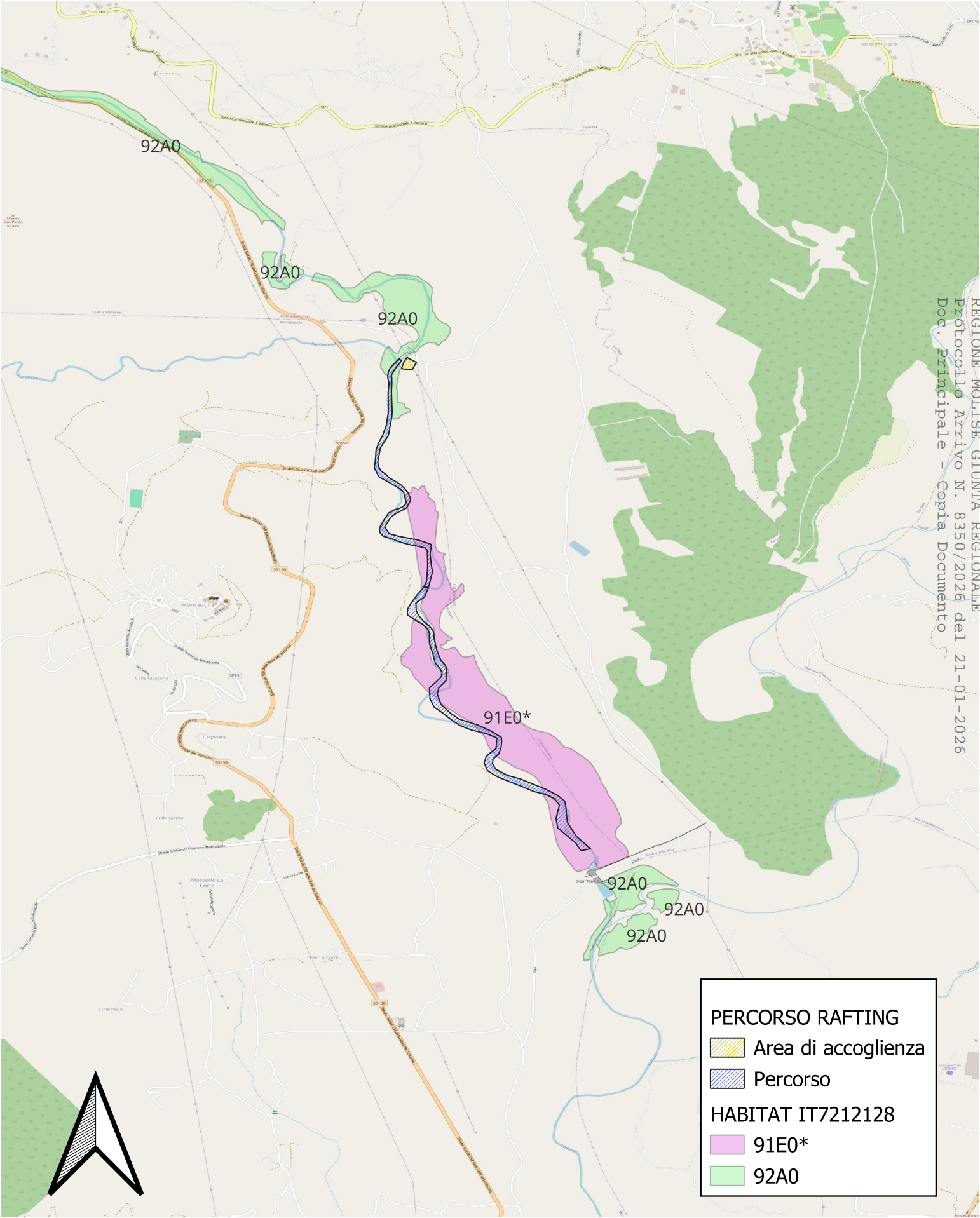

CARTA DEGLI HABITAT

Scala 1:15.000

0 250 500 m

