



REGIONE MOLISE

**IV DIPARTIMENTO - GOVERNO DEL TERRITORIO, MOBILITA' E RISORSE NATURALI
SERVIZIO DIFESA DEL SUOLO, DEMANIO, OPERE IDRAULICHE E MARITTIME, IDRICO**



COMUNE DI AGNONE
(Provincia di Isernia)

**CAVA PER L'ESTRAZIONE DI CALCARE
IN LOCALITA' PIETRA DEL MELO"
RICHIESTA DI PROROGA ALLA COLTIVAZIONE E RIPRISTINO**

***Istanza per il Rilascio Provvedimento Autorizzativo Unico (P.A.U.R.)
Art 27 D.Lgs. 152/2006***

DITTA: INERTI NIRO s.r.l. (Già DI NIRO MICHELE PIETRO)

**20- PIANO RIPRISTINO
AMBIENTALE**



**(Integrazione seguito nota
Regione Molise - Servizio Tutela e
Valutazioni Ambientali,
Fitosanitario regionale -
prot. 156150/2025 del 31.10.2025)**

I TECNICI

Arch. Pasquale PARENTE

dott. for. Marco Maio

ELABORAZIONE Aprile 2026

InGENIO srl
Professionisti per la Sostenibilità

SOCIETA' DI INGEGNERIA

Via Ginnasio 2/b - 86017 - SEPINO - CAMPOBASSO - P.IVA 01902920709 PEC ingenio-srl@pec.it



REGIONE MOLISE GIUNTA REGIONALE
Protocollo Arrivo N. 55596/2026 del 24-04-2026
Allegato 2 - Class. 9 - Copia Documento

PLANIMETRIA di PROGETTO

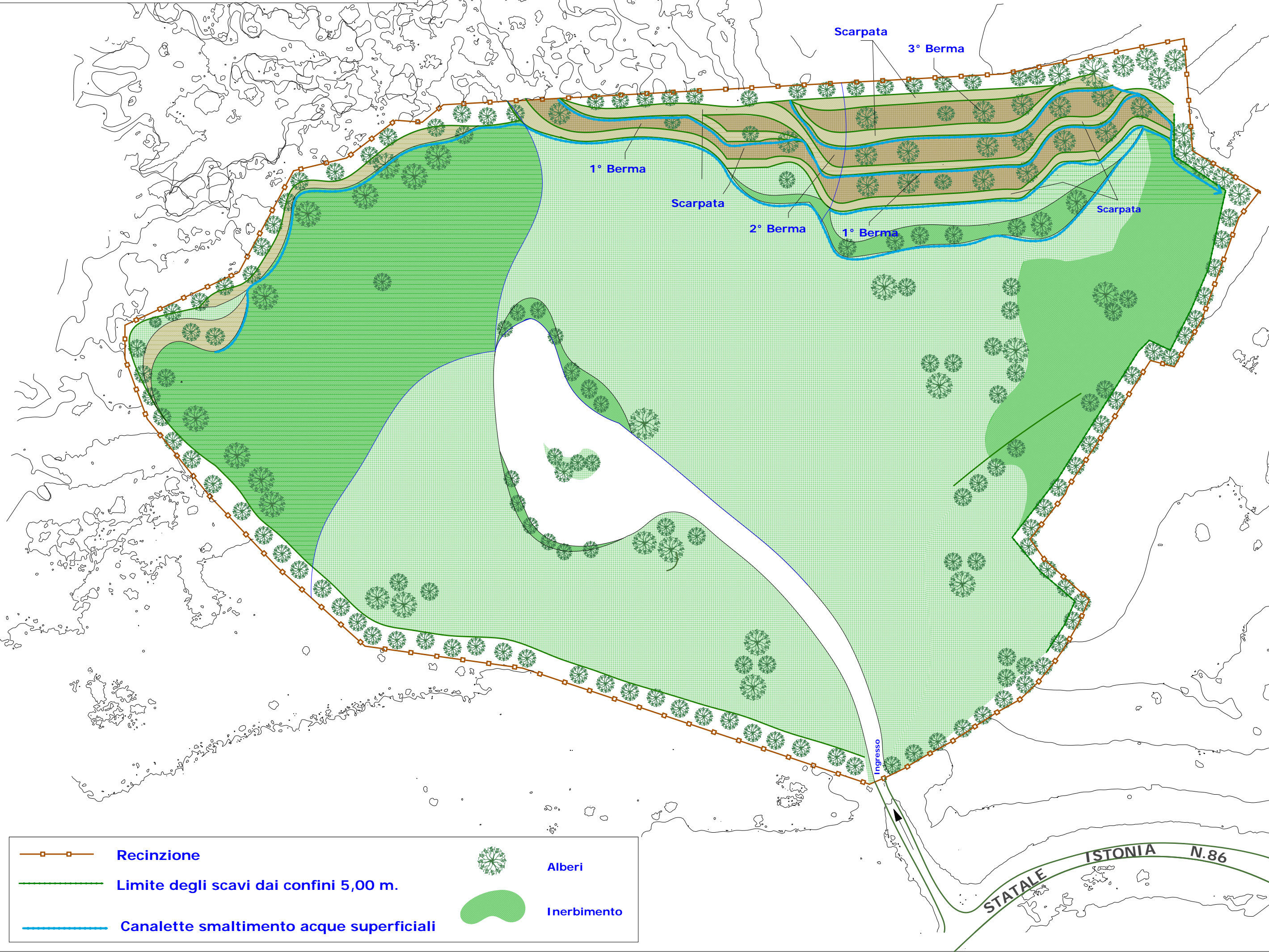

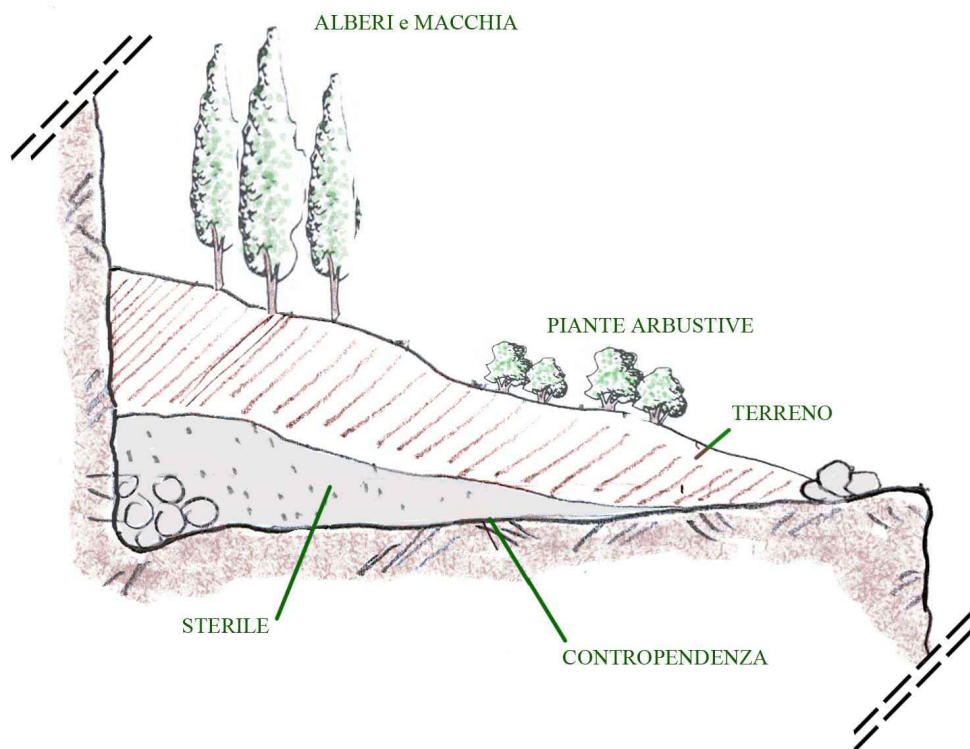

RIPRISTINO DELLA COLTRE VEGETALE MEDIANTE CONSISTENTE RIPORTO DI MATERIALI STERILI E TERRENO AL FINE DI RIPROFILARE LA SCARPATA CON ANDAMENTO MORFOLOGICO SIMILE AL PENDIO ACCLIVE PREESISTENTE (INTERVENTO DA ESEGUIRSI SOLO IN ALCUNI GRADONI ED IN MANIERA DISCONTINUA IN MODO DA RENDERE IL SITO FINALE MOLTO SIMILE ALLA CONFORMAZIONE PREESISTENTE).

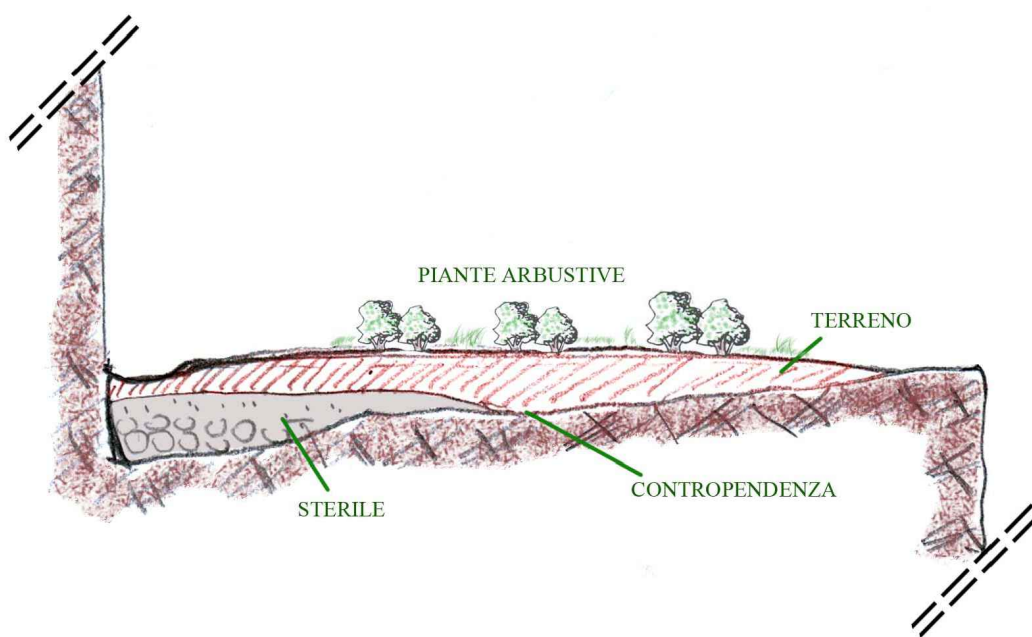

INTERVENTO DI RIPRISTINO NATURALISTICO DEI GRADONI MEDIANTE INCLINAZIONE DELLA BASE CALCAREA VERSO L'INTERNO, POSA DI MATERIALE STERILE UTILE ANCHE AL DRENAGGIO E CONVOGLIAMENTO DELLE ACQUE AL PIEDE DELLA SCARPATA, SPANDIMENTO DI UNA SUFFICIENTE COLTRE DI TERRENO VEGETALE E SEMINA CON PRATO E ARBUSTI (RAPPRESENTA LA TIPOLOGIA DI INTERVENTO MAGGIORMENTE ESTESA SULLE ZONE GRADONATE).

PARTICOLARE PIANTUMAZIONE

