

**FORMAT DI SUPPORTO SCREENING DI V.INC.A per Piani/Programmi/Progetti/Interventi/Attività – PROPONENTE****

Oggetto P/P/P/I/A:

Interventi di ripulitura per fini di conservazione e tutela degli habitat

- ☐ Piano/Programma (definizione di cui all'art. 5, comma 1, lett e) del D.lgs. 152/06)
☆ Progetto/intervento (definizione di cui all'art. 5, comma 1, lett g) del D.lgs. 152/06)

Il progetto/intervento ricade nelle tipologie di cui agli Allegati II, II bis, III e IV alla Parte Seconda del D.Lgs. 152/06 e s.m.i.

☐ Si indicare quale tipologia:

☆ No

Il progetto/intervento è finanziato con risorse pubbliche?

☐ Si indicare quali risorse:

☆ No

Il progetto/intervento è un'opera pubblica?

☐ Si

☆ No

- ☐ Attività (qualsiasi attività umana non rientrante nella definizione di progetto/intervento che possa avere relazione o interferenza con l'ecosistema naturale)
- ☐ PROPOSTE PRE-VALUTATE (VERIFICA DI CORRISPONDENZA)

Tipologia P/P/P/I/A:

- ☐ Piani faunistici/piani ittici
☐ Calendari venatori/ittici
☐ Piani urbanistici/paesaggistici
☐ Piani energetici/infrastrutturali
☐ Altri piani o programmi
☐ Ristrutturazione / manutenzione edifici DPR 380/2001
☐ Realizzazione ex novo di strutture ed edifici
☐ Manutenzione di opere civili ed infrastrutture esistenti
☐ Manutenzione e sistemazione di fossi, canali, corsi d'acqua
☆ Attività agricole
☐ Attività forestali
☐ Manifestazioni motoristiche, ciclistiche, gare cinofile, eventi sportivi, sagre e/o spettacoli pirotecnici, eventi/riprese cinematografiche e spot pubblicitari etc.
☆ Altro (specificare):attività di ripristino e tutela habitat prativi

Proponente:

Berlingieri Alessio nato a Roccamandolfi il 27/03/1936 residente a Pozzilli (IS), Borgo Santa Lucia .

**SEZIONE 1 - LOCALIZZAZIONE ED INQUADRAMENTO TERRITORIALE**

Regione: Molise			<i>Contesto localizzativo</i> <input type="checkbox"/> Centro urbano <input type="checkbox"/> Zona periurbana <input type="checkbox"/> Aree agricole <input type="checkbox"/> Aree industriali <input checked="" type="checkbox"/> Aree naturali <input type="checkbox"/> Aree boscate			
Comune: Roccamandolfi Prov.: Isernia						
Località/Frazione: Loc Valle Rima						
Indirizzo:						
Particelle catastali: <i>(se utili e necessarie)</i>	Roccamandolfi	Foglio n. 21 p.lle nn. 187, 318, 320, 322, 324 e 326				
Coordinate geografiche: <i>(se utili e necessarie)</i>	LAT.					
	LONG.					
S.R.:						

Nel caso di **Piano o Programma**, descrivere area di influenza e attuazione e tutte le altre informazioni pertinenti:

.....

SEZIONE 2 – LOCALIZZAZIONE P/P/P/I/A IN RELAZIONE AI SITI NATURA 2000**SITI NATURA 2000**

SIC	cod.		
ZSC	cod.	IT7222287	LA GALLINOLA – MONTE MILETTO – MONTI DEL MATESE
ZPS	cod.		

E' stata presa visione degli Obiettivi di Conservazione, delle Misure di Conservazione, e/o del Piano di Gestione e delle Condizioni d'Obbligo eventualmente definite del Sito/i Natura 2000 ? ☒ Si ☐ No

Citare, l'atto consultato: Misure di conservazione approvate con D.G.R. n. 536 del 28.12.2017.

2.1 - Il P/P/P/I/A interessa aree naturali protette nazionali o regionali?

☐ Si ☒ No

Aree Protette ai sensi della Legge 394/91: EUAP _ _ _ _ _

.....
...

Eventuale nulla osta/autorizzazione/parere rilasciato dell'Ente Gestore dell'Area Protetta *(se disponibile e già rilasciato)*:

.....

**2.2 - Per P/P/P/I/A esterni ai siti Natura 2000:**

- Sito cod. IT _____ distanza dal sito: (_ metri)
- Sito cod. IT _____ distanza dal sito: (_ metri)
- Sito cod. IT _____ distanza dal sito: (_ metri)

Tra i siti Natura 2000 indicati e l'area interessata dal P/P/P/I/A, sono presenti elementi di discontinuità o barriere fisiche di origine naturale o antropica (es. diversi reticoli idrografici, centri abitati, infrastrutture ferroviarie o stradali, zone industriali, etc.)??

☐ Si ☐ No

Descrivere:

.....

SEZIONE 3 – SCREENING MEDIANTE VERIFICA DI CORRISPONDENZA DI PROPOSTE PRE-VALUTATE

Si richiede di avviare la procedura di Verifica di Corrispondenza per P/P/P/I/A pre-valutati?

☐ Si ☒ No

Se, Si, il presentare il Format alla sola Autorità competente al rilascio dell'autorizzazione finale del P/P/P/I/A, e compilare elementi sottostanti. Se No si richiede di avviare screening specifico.

PRE-VALUTAZIONI – per proposte già assoggettate a screening di incidenza**PROPOSTE PRE-VALUTATE:**

Si dichiara, assumendosi ogni responsabilità, che il piano/progetto/intervento/attività rientra ed è conforme a quelli già **pre-valutati** da parte dell'Autorità competente per la Valutazione di Incidenza, e pertanto non si richiede l'avvio di uno screening di incidenza specifico?

(n.b.: in caso di risposta negativa (NO), si richiede l'avvio di screening specifico)

☐ SI
☒ NO

Se, Si, esplicitare in modo chiaro e completo il riferimento all'Atto di pre-valutazione nell'ambito del quale il P/P/P/I/A rientra nelle tipologie assoggettate positivamente a screening di incidenza da parte dell'Autorità competente per la V.Inc.A e compilare le successive sezioni 4 e 4.1:

.....
.....
.....
.....

SEZIONE 4 – DESCRIZIONE E DECODIFICA DEL P/P/P/I/A DA ASSOGGETTARE A SCREENING**RELAZIONE DESCRITTIVA DETTAGLIATA DEL P/P/P/I/A**

(n.b.: nel caso fare direttamente riferimento agli elaborati e la documentazione presentati dal proponente)

Descrizione dell'intervento

L'area oggetto d'intervento è ubicata nel comune di Roccamandolfi in località "Valle Rima" e precisamente al foglio 21 p.lle nn. 187, 318, 320, 322, 324 e 326 a circa 1.300 mt. in linea d'aria dal centro abitato. L'accessibilità è garantita dalle strade comunali asfaltate e da una strada a fondo



bianco che costeggia in parte i terreni oggetto d'intervento.

I terreni in cui bisogna intervenire sono caratterizzati da un'area che si alterna tra prati, prati pascolo e lembi di bosco, le particelle in oggetto hanno un'estensione totale di circa ettari 2,8 ed esposizione ad est, pendenze che non superano il 20/25%; in alcune porzioni di territorio si è in presenza di valli e la pendenza è quasi nulla.

All'interno delle particelle oggetto di miglioramento vi è un vecchio rudere e la presenza di stazzi per il ricovero del bestiame che, ancora oggi pascola sui terreni limitrofi.

Poiché all'interno delle particelle si è sviluppata negli anni vegetazione arbustiva infestante, caratterizzata soprattutto da rovi ma anche da ginestre ed altre specie che stanno colonizzando tutto il territorio, il proponente intende effettuare un'azione di miglioramento tutelando e favorendo lo sviluppo dell'habitat prativo.

Nello specifico le operazioni che saranno intraprese sono:

- decespugliamento delle specie arbustive;
- sfalcio delle specie erbacee ed arbustive invasive che ricoprono le valli più pianeggianti;
- eliminazione di arbusti a margine dei prati pascolo.

Le operazioni sopra elencate saranno effettuate a mano, con decespugliatori catalizzati e poco inquinanti.

Tutte le operazioni inoltre saranno effettuate durante il periodo 15 giugno – ottobre, per garantire la nidificazione alle specie di fauna potenzialmente presenti.

4.1 - Documentazione: allegati tecnici e cartografici a scala adeguata

(barrare solo i documenti disponibili eventualmente allegati alla proposta)

- ☆ File vettoriali/shape della localizzazione dell'P/P/P/I/A
- ☐ Carta zonizzazione di Piano/Programma
- ☐ Relazione di Piano/Programma
- ☆ Planimetria di progetto e delle eventuali aree di cantiere
- ☆ Ortofoto con localizzazione delle aree di P/I/A e eventuali aree di cantiere
- ☆ Documentazione fotografica *ante operam*

- ☐ Eventuali studi ambientali disponibili
- ☐ Altri elaborati tecnici:
.....
....
- ☆ Altri elaborati tecnici: Grafici di confronto *ante e post operam*
- ☐ Altri elaborati tecnici:
.....
....
- ☐ Altro:
.....
- ☐ Altro:
.....



			
4.2 - CONDIZIONI D'OBBLIGO (n.b.: da non compilare in caso di screening semplificato)		Se, Si , il proponente si assume la piena responsabilità dell'attuazione delle Condizioni d'Obbligo riportate nella proposta.		Condizioni d'obbligo rispettate:
Il P/P/P/I/A è stato elaborato ed è conforme al rispetto della Condizioni d'Obbligo?		Riferimento all'Atto di individuazione delle Condizioni d'Obbligo:		<input type="checkbox"/> <input type="checkbox"/> <input type="checkbox"/> <input type="checkbox"/> <input type="checkbox"/> <input type="checkbox"/>
<input type="checkbox"/> Si <input type="checkbox"/> No			
		Se, No , perché:		
SEZIONE 5 - DECODIFICA DEL PIANO/PROGETTO/INTERVENTO/ATTIVITA' (compilare solo parti pertinenti)				
E' prevista trasformazione di uso del suolo?	<input type="checkbox"/> SI	<input checked="" type="checkbox"/> NO	<input type="checkbox"/> PERMANENTE	<input type="checkbox"/> TEMPORANEA
Se, Si , cosa è previsto:				
Sono previste movimenti terra/sbancamenti/scavi?	<input type="checkbox"/> SI <input checked="" type="checkbox"/> NO	Verranno livellate od effettuati interventi di spietramento su superfici naturali?	<input type="checkbox"/> SI <input checked="" type="checkbox"/> NO	
Se, Si , cosa è previsto:		Se, Si , cosa è previsto:		
Sono previste aree di cantiere e/o aree di stoccaggio materiali/terreno asportato/etc.?		Se, Si , cosa è previsto:		



<input type="checkbox"/> SI <input checked="" type="checkbox"/> NO			
E' necessaria l'apertura o la sistemazione di piste di accesso all'area?	<input type="checkbox"/> SI <input checked="" type="checkbox"/> NO	Le piste verranno ripristinate a fine dei lavori/attività?	<input type="checkbox"/> SI <input checked="" type="checkbox"/> NO
Se, Si , cosa è previsto:		Se, Si , cosa è previsto:	
E' previsto l'impiego di tecniche di ingegneria naturalistica e/o la realizzazione di interventi finalizzati al miglioramento ambientale? <input type="checkbox"/> Si <input checked="" type="checkbox"/> No		Se, Si , descrivere:	
Specie vegetali	E' previsto il taglio/esbosco/rimozione di specie vegetali? <input type="checkbox"/> SI <input checked="" type="checkbox"/> NO	Se, Si , descrivere:	
La proposta è conforme alla normativa nazionale e/o regionale riguardante le specie vegetali alloctone e le attività di controllo delle stesse (es. eradicazione)? <input checked="" type="checkbox"/> SI <input type="checkbox"/> NO		Sono previsti interventi di piantumazione/rinverdimento/messa a dimora di specie vegetali? <input type="checkbox"/> SI <input checked="" type="checkbox"/> NO Se, Si , cosa è previsto: Indicare le specie interessate:	
Specie animali	La proposta è conforme alla normativa nazionale e/o regionale riguardante le specie animali alloctone e la loro attività di gestione? <input checked="" type="checkbox"/> SI <input type="checkbox"/> NO	Sono previsti interventi di controllo/immissione/ripopolamento/allevamento di specie animali o attività di pesca sportiva? <input type="checkbox"/> SI <input checked="" type="checkbox"/> NO <input type="checkbox"/> Se, Si , cosa è previsto:	



		<p>.....</p> <p>.....</p> <p>.....</p> <p>Indicare le specie interessate:</p> <p>.....</p>	
Mez zi mec cani ci	Mezzi di cantiere o mezzi necessari per lo svolgimento dell'intervento	<input type="checkbox"/> Pale meccaniche, escavatrici, o altri mezzi per il movimento terra: <input type="checkbox"/> Mezzi pesanti (Camion, dumper, autogru, gru, betoniere, asphaltatori, rulli compressori): <input type="checkbox"/> Mezzi aerei o imbarcazioni (elicotteri, aerei, barche, chiatte, draghe, pontoni):
		
		
Fon ti di inq uina me nto e pro duzi one di rifiu ti	La proposta prevede la presenza di fonti di inquinamento (luminoso, chimico, sonoro, acquatico, etc.) o produzione di rifiuti? <input type="checkbox"/> SI <input type="checkbox"/> NO	La proposta è conforme alla normativa nazionale e/o regionali di settore? <input type="checkbox"/> SI <input type="checkbox"/> NO Descrivere: Saranno utilizzati decespugliatori catalizzati e silenziati per il taglio delle specie arbustive infestanti . Tutto è conforme alla normativa Regionale e Nazionale di settore	
Interventi edilizi		<input type="checkbox"/> Permesso a costruire <input type="checkbox"/> Permesso a costruire in sanatoria <input type="checkbox"/> Condonò <input type="checkbox"/> DIA/SCIA <input type="checkbox"/> Altro	Estremi provvedimento o altre informazioni utili:
Per interventi edilizi su strutture preesistenti Riportare il titolo edilizio in forza al quale è stato realizzato l'immobile e/o struttura oggetto di intervento			
Manifestazioni		<input type="checkbox"/> Numero presunto di partecipanti: <input type="checkbox"/> Numero presunto di veicoli coinvolti nell'evento (moto, auto, biciclette, etc.): <input type="checkbox"/> Numero presunto di mezzi di supporto (ambulanze, vigili del fuoco, forze dell'ordine, mezzi aerei o navali):	
Per manifestazioni, gara, motoristiche, eventi sportivi, spettacoli pirotecnici, sagre,			



etc.	<input type="checkbox"/> Numero presunto di gruppi elettrogeni e/o bagni chimici:	
Attività ripetute	Descrivere:	
L'attività/intervento si ripete annualmente/periodicamente alle stesse condizioni? <input type="checkbox"/> Si <input checked="" type="checkbox"/> No	<div>.....</div> <div>.....</div> <div>.....</div> <div>.....</div> Possibili varianti - modifiche: <div>.....</div> <div>.....</div> <div>.....</div> <div>.....</div> <div>.....</div> Note: <div>.....</div> <div>.....</div>	
La medesima tipologia di proposta ha già ottenuto in passato parere positivo di V.Inc.A? <input type="checkbox"/> Si <input checked="" type="checkbox"/> No Se, Si , allegare e citare precedente parere in "Note".		

**SEZIONE 6 - CRONOPROGRAMMA AZIONI PREVISTE PER IL P/P/P/I/A****Descrivere:**

saranno effettuate prima le operazioni di decespugliamento sulle porzioni di particelle meno pianeggianti e ricoperte soprattutto da rovi, successivamente sarà eseguita la ripulitura delle rimanenti porzioni di particelle.

Nel mese di agosto, dopo lo sfalcio, sarà effettuato lo spargimento della fienagione sulle porzioni di particelle ripulite da arbusti e specie infestanti per poi proseguire con lo sfalcio, sulle altre porzioni di particelle.

Legenda:

D Decespugliamento

Sf Sfalcio

S Spargimento

Il crono-programma si sviluppa per un periodo di 4 mesi circa e comunque al di fuori del periodo riproduttivo delle specie di fauna

Anno: 2022 Genn Febb Mar Apr M G L A S Ott Nov Dic

1° sett.

D Sf Sf

2° sett.

D Sf

3° sett.

D D S

4° sett.

D D Sf

Ditta/Società	Proponente/ Professionista incaricato	Firma e/o Timbro	Luogo e data
Berlingieri Alessio	Berlingieri Alessio		Pozzilli settembre 2022

(compilare solo le parti necessarie in relazione alla tipologia della proposta)

** le singole Regioni e PP.AA possono adeguare, integrare e/o modificare le informazioni presenti nel presente Format sulla base delle esigenze operative o peculiarità territoriali, prevedendo, se del caso, anche Format specifici per particolari attività settoriali.

DOCUMENTAZIONE FOTOGRAFICA – terreni da ripulire



Foto 1



Foto 2



Foto 3



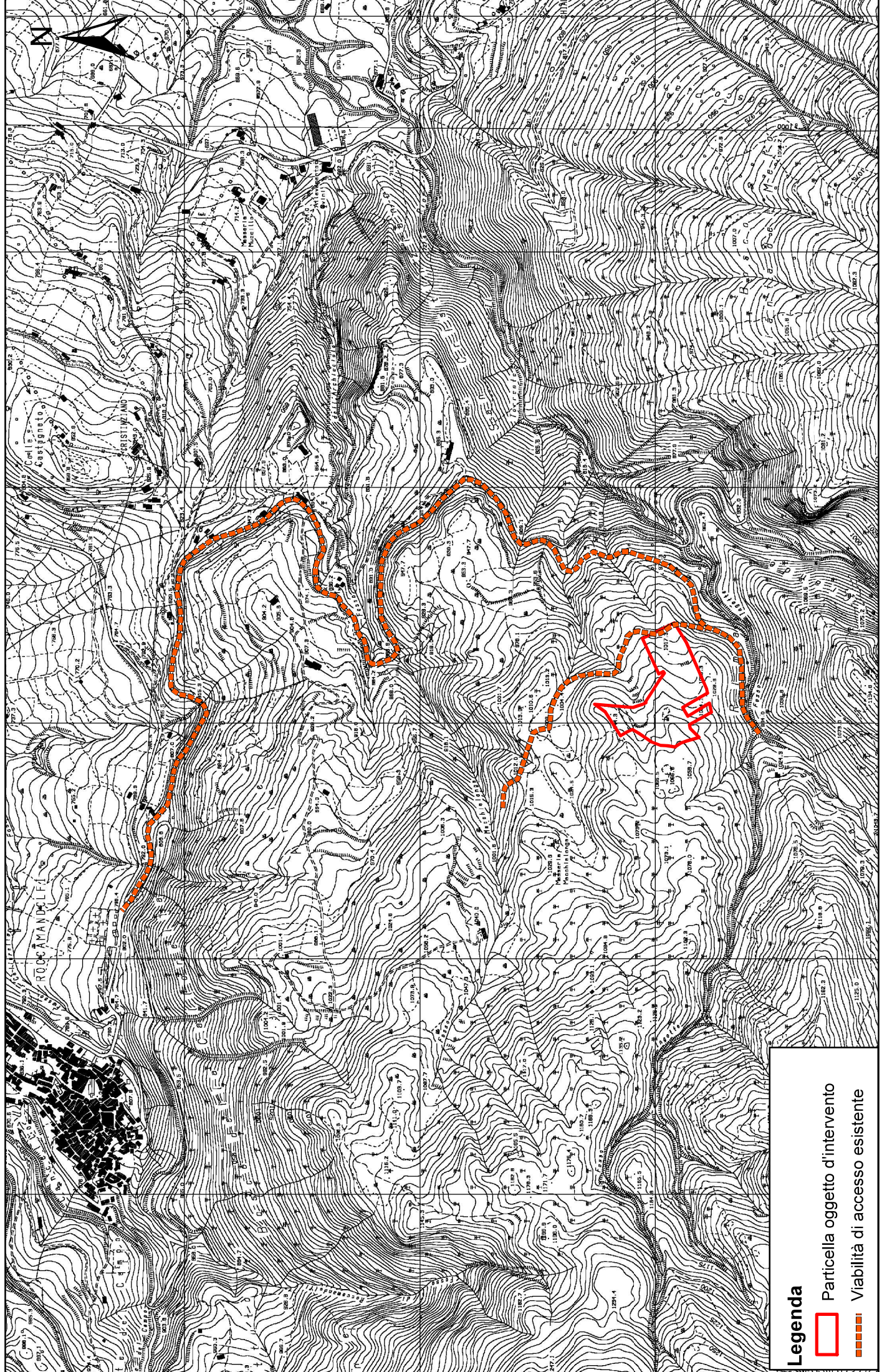

Foto 4 - Strada d'accesso esistente

**Interventi di ripulitura per fini di conservazione e tutela degli habitat
COMUNE DI ROCCAMANDOLFI (IS) - SIC IT7222287
INQUADRAMENTO TERRITORIALE- scala 1:10.000**



Legenda

	Particella oggetto d'intervento
	Viabilità di accesso esistente

Interventi di ripulitura per fini di conservazione e tutela degli habitat
COMUNE DI ROCCAMANDOLFI (IS) - SIC IT7222287
CARTA DEGLI HABITAT- scala 1:5.000

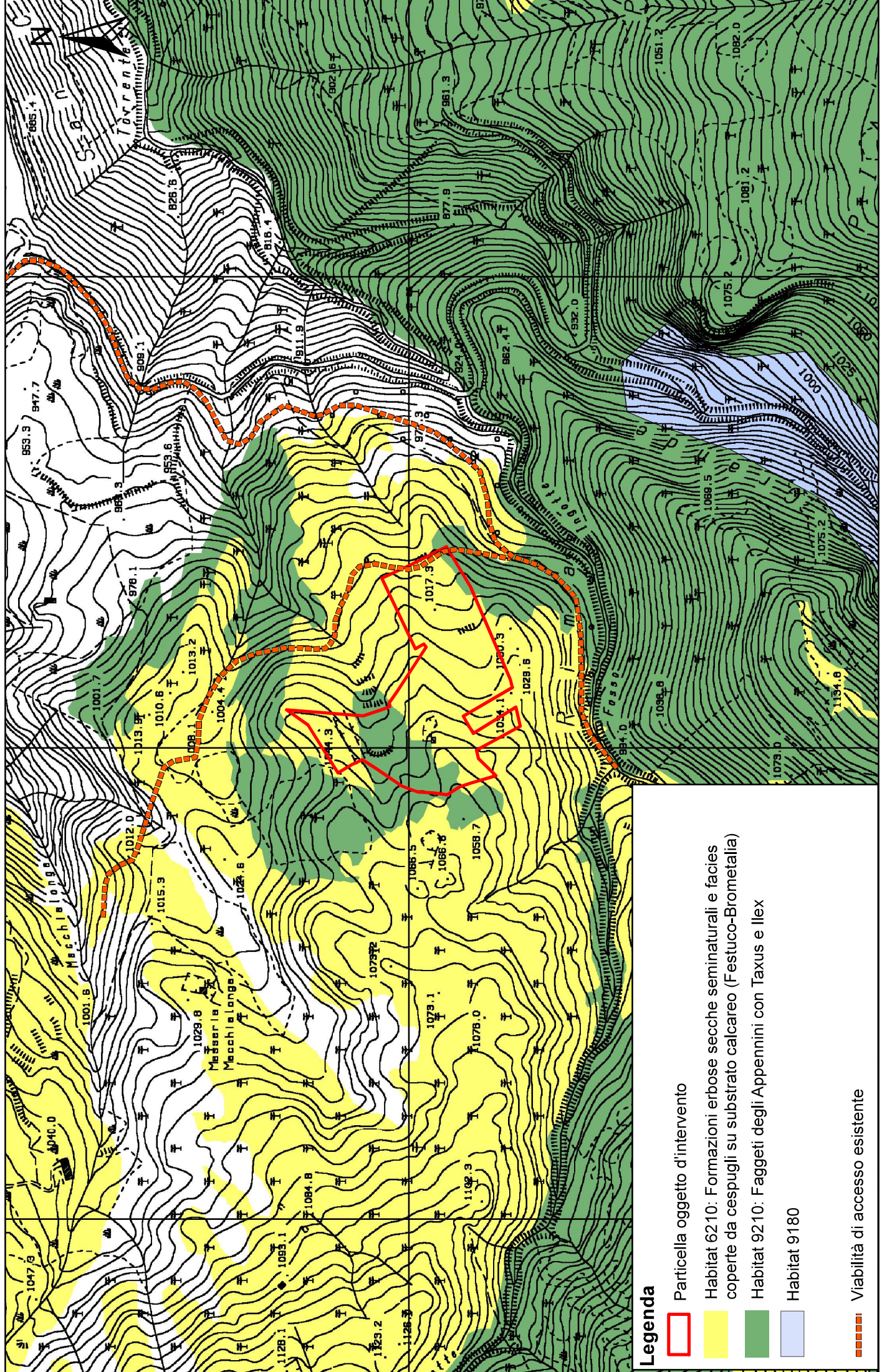



Legenda

 Particella oggetto d'intervento

 Habitat 6210: Formazioni erbose secche seminaturali e facies coperte da cespugli su substrato calcareo (Festuco-Brometalia)

 Habitat 9210: Faggeti degli Appennini con Taxus e Ilex

 Habitat 9180

 Viabilità di accesso esistente