

FORMAT DI SUPPORTO SCREENING DI V.INC.A per Piani/Programmi/Progetti/Interventi/Attività – PROPONENTE**	
Oggetto P/P/P/I/A:	1°Radunocon Quad da tenersi in data 01/06/2025 nei comuni di Riccia (CB), Colle Sannita (BN), Gambatesa (CB), Tufara(CB) – Associazione “Team Quad Riccia” – Presidente Fabrizio DI CRISCIO
<input type="checkbox"/> Piano/Programma (definizione di cui all’art. 5, comma 1, lett e) del D.lgs. 152/06) <input checked="" type="checkbox"/> Progetto/intervento (definizione di cui all’art. 5, comma 1, lett g) del D.lgs. 152/06)  Il progetto/intervento ricade nelle tipologie di cui agli Allegati II, Il bis, III e IV alla Parte Seconda del D.Lgs. 152/06 e s.m.i.  <input type="checkbox"/> Si indicare quale tipologia: ..... <input checked="" type="checkbox"/> No  Il progetto/intervento è finanziato con risorse pubbliche?  <input type="checkbox"/> Si indicare quali risorse: ..... <input checked="" type="checkbox"/> No  Il progetto/intervento è un'opera pubblica?  <input type="checkbox"/> Si <input checked="" type="checkbox"/> No  <input type="checkbox"/> Attività (qualsiasi attività umana non rientrante nella definizione di progetto/intervento che possa avere relazione o interferenza con l'ecosistema naturale)  <input checked="" type="checkbox"/> PROPOSTE PRE-VALUTATE ( VERIFICA DI CORRISPONDENZA )	
Tipologia P/P/P/I/A:	<input type="checkbox"/> Piani faunistici/piani ittici <input type="checkbox"/> Calendari venatori/ittici <input type="checkbox"/> Piani urbanistici/paesaggistici <input type="checkbox"/> Piani energetici/infrastrutturali <input type="checkbox"/> Altri piani o programmi..... <input type="checkbox"/> Ristrutturazione / manutenzione edifici DPR 380/2001 <input type="checkbox"/> Realizzazione ex novo di strutture ed edifici <input type="checkbox"/> Manutenzione di opere civili ed infrastrutture esistenti <input type="checkbox"/> Manutenzione e sistemazione di fossi, canali, corsi d’acqua <input type="checkbox"/> Attività agricole <input type="checkbox"/> Attività forestali <input checked="" type="checkbox"/> Manifestazioni motoristiche, ciclistiche, gare cinofile, eventi sportivi, sagre e/o spettacoli pirotecnici, eventi/riprese cinematografiche e spot pubblicitari etc. <input type="checkbox"/> Altro (specificare) ..... .....

Proponente:		Sig. Fabrizio DI CRISCIO, Contrada Ortovecchio, 514 – 86016 Riccia (CB) – Presidente Team Quad Riccia .....			
<b>SEZIONE 1 - LOCALIZZAZIONE ED INQUADRAMENTO TERRITORIALE</b>					
Regione: ... <b>MOLISE</b> .....  Comune: Riccia, Gambatesa, Tufara (CB), Colle Sannita (BN) ..... Prov.: ..... <b>CB e BN</b> .....  Località/Frazione: ... <b>varie</b> .....  Indirizzo: .....				<b>Contesto localizzativo</b>  <input checked="" type="radio"/> Centro urbano <input checked="" type="radio"/> Zona periurbana <input checked="" type="radio"/> Aree agricole <input type="checkbox"/> Aree industriali <input checked="" type="radio"/> Aree naturali <input type="checkbox"/> .....	
Particelle catastali: <i>(se utili e necessarie)</i>		Foglio nr.      Particelle nr.			
Coordinate geografiche: <i>(se utili e necessarie)</i>  <b>S.R.: Gauss Boaga – Rome 1940 - EPSG 3004</b>		LAT. <b>Vedasi file Shape allegato</b>  LONG. <b>S.R.: Gauss Boaga - Fuso Est (Monte Mario - EPSG 3004)</b>			
Nel caso di <b>Piano o Programma</b> , descrivere area di influenza e attuazione e tutte le altre informazioni pertinenti: ..... .....					
<b>SEZIONE 2 – LOCALIZZAZIONE P/P/P/I/A IN RELAZIONE AI SITI NATURA 2000</b>					
<b>SITI NATURA 2000</b>					
<b>SIC</b>	cod.	IT _ _ _ _ _	<i>denominazione</i>		
		IT _ _ _ _ _			
		IT _ _ _ _ _			
<b>ZSC</b>	cod.	IT <b>7222112</b>	<b>"Bosco Mazzocca - Castelvetero"</b>		
		IT _ _ _ _ _			
		IT _ _ _ _ _			
<b>ZPS</b>	cod.	IT _ _ _ _ _	<i>denominazione</i>		
		IT _ _ _ _ _			
		IT _ _ _ _ _			

E' stata presa visione degli Obiettivi di Conservazione, delle Misure di Conservazione, e/o del Piano di Gestione e delle Condizioni d'Obbligo eventualmente definite del Sito/i Natura 2000 ? ☒ Si ☐ No

Citare, l'atto consultato: **Azioni previste nel Piano di Gestione della Z.S.C. Cod. IT 7222112 denominata "Bosco Mazzocca - Castelvete", approvato definitivamente con D.G.R. n. 772 del 31 Dicembre 2015.**

<b>2.1 - Il P/P/P/I/A interessa aree naturali protette nazionali o regionali?</b>  <input type="checkbox"/> Si <input checked="" type="checkbox"/> No	<b>Aree Protette ai sensi della Legge 394/91: EUAP</b> _____ ..... Eventuale nulla osta/autorizzazione/parere rilasciato dell'Ente Gestore dell'Area Protetta (se disponibile e già rilasciato): ..... .....
---	--

## 2.2 - Per P/P/P/I/A esterni ai siti Natura 2000:

- Sito cod. **IT 7222112** distanza dal sito: vedasi Shape file allegato ( \_ metri)
- Sito cod. **IT** \_\_\_\_\_ distanza dal sito: ..... ( \_ metri)
- Sito cod. **IT** \_\_\_\_\_ distanza dal sito: ..... ( \_ metri)

Tra i siti Natura 2000 indicati e l'area interessata dal P/P/P/I/A, sono presenti elementi di discontinuità o barriere fisiche di origine naturale o antropica (es. diversi reticoli idrografici, centri abitati, infrastrutture ferroviarie o stradali, zone industriali, etc.)??

☐ Si ☒ No

Descrivere:

.....  
 .....

## SEZIONE 3 – SCREENING MEDIANTE VERIFICA DI CORRISPONDENZA DI PROPOSTE PRE-VALUTATE

Si richiede di avviare la procedura di Verifica di Corrispondenza per P/P/P/I/A pre-valutati?

☐ Si ☒ No

*Se, Si, il presentare il Format alla sola Autorità competente al rilascio dell'autorizzazione finale del P/P/P/I/A, e compilare elementi sottostanti. Se No si richiede di avviare screening specifico.*

## PRE-VALUTAZIONI – per proposte già assoggettate a screening di incidenza

### PROPOSTE PRE-VALUTATE:

**Si dichiara**, assumendosi ogni responsabilità, che il piano/progetto/intervento/attività rientra ed è conforme a quelli già **pre-valutati** da parte dell'Autorità competente per la Valutazione di Incidenza, e pertanto non si richiede l'avvio di uno screening di incidenza specifico?

*(n.b.: in caso di risposta negativa (NO), si richiede l'avvio di screening specifico)*

☐ SI  
☒ NO

*Se, Si, esplicitare in modo chiaro e completo il riferimento all'Atto di pre-valutazione nell'ambito del quale il P/P/P/I/A rientra nelle tipologie assoggettate positivamente a screening di incidenza da parte dell'Autorità competente per la V.Inc.A:*

.....  
 .....  
 .....  
 .....

**SEZIONE 4 – DESCRIZIONE E DECODIFICA DEL P/P/P/I/A DA ASSOGGETTARE A SCREENING**
**RELAZIONE DESCRITTIVA DETTAGLIATA DEL P/P/P/I/A**

L'evento, da tenersi in data 01/06/2025, consisterà in una passeggiata turistica da effettuarsi mediante l'utilizzo di Quad, organizzata da parte dell'associazione Team Quad Riccia.

La partenza è prevista da Area Foro Bario sita alla periferia del Comune di Riccia (CB), seguendo un percorso lungo circa 43 km attraversante strade a fondo asfaltato e brecciato già esistenti, classificate SS, SP, SC ed interpoderali con andatura turistica, in colonna allungata, permettendo ai partecipanti, provenienti da più parti d'Italia, di poter godere delle bellezze dei luoghi del nostro territorio Regionale.

I comuni che verranno attraversati in ordine sono quelli di Riccia, Gambatesa, Tufara in provincia di Campobasso e di Colle Sannita in provincia di Benevento. Si passerà, lungo diverse strade. Quelle limitrofe ed interne al sito, sono in provincia di Campobasso:

1. Strada Comunale Cercemaggiore Gambatesa (tratto esterno limitrofo al sito);
2. Strada Comunale Pesco di Coda (tratto esterno limitrofo al sito ed interno);
3. SP 101 (tratto interno al sito);
4. Strada Comunale Contrada Serrola (tratto interno al sito ed esterno limitrofo al sito);
5. SS212(tratto interno al sito).

Si specifica che nell'attraversamento di tale area SIC/ZSC predetta verranno utilizzate esclusivamente strade preesistenti, delle quali si indicato la denominazione.

Infine non si rileva rischio per lo stato di conservazione degli habitat prioritari 6210\* - (Formazioni erbose secche seminaturali e facies coperte da cespugli su substrato calcareo (Festuco-Brometalia) (notevole fioritura di orchidee) e 91M0 - Foreste pannonic-balcaniche di quercia cerro-quercia sessile che non prioritari, perché il percorso ha luogo solo percorrendo strade a fondo asfaltato/brecciato, con l'obbligo di ogni partecipante di non abbandonare la sede stradale. Infine i mezzi che interverranno sono tutti conformi, idonei e rispettosi delle specifiche tecniche imposte dalla normativa vigente alla circolazione su strada. Tali mezzi non producono rumori eccessivi, fastidiosi o inopportuni perché conformi alle limitazioni di rumore stabilite dalla normativa senza superare i limiti stabiliti dalla legge.

**4.3 - Documentazione: allegati tecnici e cartografici a scala adeguata**

*(barrare solo i documenti disponibili eventualmente allegati alla proposta)*



- File vettoriali/shape della localizzazione dell'P/P/P/I/A
- ☐ Carta zonizzazione di Piano/Programma
- ☐ Relazione di Piano/Programma
- ☐ Planimetria di progetto e delle eventuali aree di cantiere
- ☐ Ortofoto con localizzazione delle aree di P/I/A e eventuali aree di cantiere
- ☐ Elaborati cartografici su base Carta Tecnica Regionale, catastale, ortofotografica delle particelle catastali oggetto di intervento della mosaicizzazione (avviamento/evoluzione)
- ☐ Documentazione fotografica *ante operam*

➤ Intervento in riferimento agli habitat di Rete Natura 2000 (base Ortofoto);

➤ Tracciato su base ortofotografica;

☐ Elaborati cartografici in allegato:

☐ Eventuali studi ambientali disponibili

☐ Altri elaborati tecnici:

.....

☐ Altri elaborati tecnici:

.....

☐ Altri elaborati tecnici:

.....

☐ Altro:

.....

☐ Altro:

.....

<b>4.2 - CONDIZIONI D'OBBLIGO</b> <i>(n.b.: da non compilare in caso di screening semplificato)</i>		Se, <b>Si</b> , il proponente si assume la piena responsabilità dell'attuazione delle Condizioni d'Obbligo riportate nella proposta.		Condizioni d'obbligo rispettate: <ul style="list-style-type: none"> <li>✓ Velocità massima durante il tracciato pari a 40 km/h;</li> <li>✓ Divieto di eradicazione di specie vegetali;</li> <li>✓ Divieto di abbandono di rifiuti lungo il tracciato;</li> <li>✓ Emissioni di rumore conforme agli standard</li> </ul>	
Il P/P/P/I/A è stato elaborato ed è conforme al rispetto della <b>Condizioni d'Obbligo</b> ?  <input type="checkbox"/> Si <input type="checkbox"/> No		Riferimento all'Atto di individuazione delle Condizioni d'Obbligo: <b>Azioni previste nel Piano di Gestione della Z.S.C. Cod. IT7222102 denominata "Bosco Mazzocca – Castelvetero", approvato definitivamente con D.G.R. n. 772 del 31 Dicembre 2015.</b>			
		Se, <b>No</b> , perché: ..... ..... .....			
<b>SEZIONE 5 - DECODIFICA DEL PIANO/PROGETTO/INTERVENTO/ATTIVITA'</b> (compilare solo parti pertinenti)					
E' prevista trasformazione di uso del suolo?	<input type="checkbox"/> SI	<input checked="" type="radio"/> NO	<input type="checkbox"/> PERMANENTE	<input type="checkbox"/> TEMPORANEA	
Se, <b>Si</b> , cosa è previsto: ..... .....					
Sono previste movimenti terra/sbancamenti/scavi?	<input type="checkbox"/> SI <input checked="" type="radio"/> NO	Verranno livellate od effettuati interventi di spietramento su superfici naturali?	<input type="checkbox"/> SI <input checked="" type="radio"/> NO		
Se, <b>Si</b> , cosa è previsto:		Se, <b>Si</b> , cosa è previsto:			
.....		.....			
.....		.....			
.....		.....			
Sono previste aree di cantiere e/o aree di stoccaggio materiali/terreno asportato/etc.?		Se, <b>Si</b> , cosa è previsto:			
<input type="checkbox"/> SI <input checked="" type="radio"/> NO		.....			
.....		.....			
.....		.....			
E' necessaria l'apertura o la sistemazione di piste di accesso all'area?	<input type="checkbox"/> SI <input checked="" type="radio"/> NO	Le piste verranno ripristinate a fine dei lavori/attività?	<input type="checkbox"/> SI <input checked="" type="radio"/> NO		

Se, <b>Si</b> , cosa è previsto:		Se, <b>Si</b> , cosa è previsto:	
.....		.....	
.....		.....	
E' previsto l'impiego di tecniche di ingegneria naturalistica e/o la realizzazione di interventi finalizzati al miglioramento ambientale?		Se, <b>Si</b> , descrivere:	
<input type="checkbox"/> Si <input checked="" type="checkbox"/> No		.....	
.....		.....	
.....		.....	
Specie vegetali	E' previsto il taglio/esbosco/rimozione di specie vegetali?	Se, <b>Si</b> , descrivere:	
	<input type="checkbox"/> SI <input checked="" type="checkbox"/> NO		
La proposta è conforme alla normativa nazionale e/o regionale riguardante le specie vegetali alloctone e le attività di controllo delle stesse (es. eradicazione)?		Sono previsti interventi di piantumazione/rinverdimento/messa a dimora di specie vegetali?	
<input checked="" type="checkbox"/> SI <input type="checkbox"/> NO		<input type="checkbox"/> SI <input checked="" type="checkbox"/> NO	
		Se, <b>Si</b> , cosa è previsto:	
		.....	
		.....	
		Indicare le specie interessate: .....	
Specie animali	La proposta è conforme alla normativa nazionale e/o regionale riguardante le specie animali alloctone e la loro attività di gestione?	Sono previsti interventi di controllo/immissione/ripopolamento/allevamento di specie animali o attività di pesca sportiva?	
	<input checked="" type="checkbox"/> SI <input type="checkbox"/> NO	<input type="checkbox"/> SI <input checked="" type="checkbox"/> NO <input type="checkbox"/>	
		Se, <b>Si</b> , cosa è previsto:	
		.....	
		.....	
		Indicare le specie interessate: .....	
Mezzi meccanici	Mezzi di cantiere o mezzi necessari per lo svolgimento dell'intervento	➤ Pale meccaniche, escavatrici, o altri mezzi per il movimento terra:	.....
		➤ Mezzi pesanti (Camion, dumper, autogru, gru, betoniere, asfaltatori, rulli compressori):	.....
		➤ Mezzi aerei o imbarcazioni (elicotteri, aerei, barche, chiatte, draghe, pontoni):	.....
			.....

REGIONE MOLISE GIUNTA REGIONALE  
Protocollo Arrivo N. 26847/2025 del 24-02-2025  
Allegato 1 - Class. 0 - Copia Documento

Fonti di inquinamento e produzione di rifiuti	La proposta prevede la presenza di fonti di inquinamento (luminoso, chimico, sonoro, acquatico, etc.) o produzione di rifiuti?	<input checked="" type="checkbox"/> SI <input type="checkbox"/> NO  Descrivere: <b>Le uniche fonti di inquinamento presenti sono riconducibili a quello sonoro, ovvero dal passaggio dei Quad, limitato ad un lasso di tempo minimo ed altresì occorre specificare che tutti i mezzi che interverranno dovranno essere idonei e conformi alla circolazione su strada (Targati, assicurati, marmitte regolamentari, ecc).</b>	
	<b>Interventi edilizi</b>  Per interventi edilizi su strutture preesistenti  Riportare il titolo edilizio in forza al quale è stato realizzato l'immobile e/o struttura oggetto di intervento	<input type="checkbox"/> Permesso a costruire <input type="checkbox"/> Permesso a costruire in sanatoria <input type="checkbox"/> Condono <input type="checkbox"/> DIA/SCIA <input type="checkbox"/> Altro .....	Estremi provvedimento o altre informazioni utili: ..... ..... .....
<b>Manifestazioni</b>	Per manifestazioni, gara, motoristiche, eventi sportivi, spettacoli pirotecnici, sagre, etc.	➤ Numero presunto di partecipanti: ➤ Numero presunto di veicoli coinvolti nell'evento (moto, auto, biciclette, etc.): ➤ Numero presunto di mezzi di supporto (ambulanze, vigili del fuoco, forze dell'ordine, mezzi aerei o navali): ➤ Numero presunto di gruppi elettrogeni e/o bagni chimici:  NB. L'autoambulanza e i mezzi delle Forze di Polizia che interverranno saranno dislocati a Foro Boario - Riccia	80 80 0 0
<b>Attività ripetute</b>	Descrivere: SI è prevista per nr. 3 anni consecutivi ..... ..... ..... ..... ..... .....		
L'attività/intervento si ripete annualmente/periodicamente alle stesse condizioni?  <input type="checkbox"/> Si <input checked="" type="checkbox"/> No	Possibili varianti - modifiche: ..... ..... ..... ..... ..... .....		
La medesima tipologia di proposta ha già ottenuto in passato parere positivo di V.Inc.A?  <input type="checkbox"/> Si <input checked="" type="checkbox"/> No  Se, Si, allegare e citare precedente parere in "Note".	Note: ..... ..... .....		

REGIONE MOLISE GIUNTA REGIONALE  
 Protocollo Arrivo N. 26847/2025 del 24-02-2025  
 Allegato 1 - Class. 0 - Copia Documento

## SEZIONE 6 - CRONOPROGRAMMA AZIONI PREVISTE PER IL P/P/P/I/A

## Descrivere:

Non sono previste particolari attività in quanto trattasi di strade già esistenti. Pertanto, semplicemente il giorno 1/06/2025 si terrà il raduno e ci sarà la passeggiata itinerante. Per le annualità successive (anno 2026 e anno 2027) verrà comunicato entro il mese di febbraio dell'anno di svolgimento la data certa dell'evento.

## Leggenda:

- ☐ .....
- ☐ .....
- ☐ .....
- ☐ .....
- ☐ .....
- ☐ .....

Anno: 2025	Gennaio	Febbraio	Marzo	Aprile	Maggio	Giugno	Luglio	Agosto	Settembre	Ottobre	Novembre	Dicembre
1° sett.						01/06/2025						
2° sett.												
3° sett.												
4° sett.												

Anno: 2026/27	Gennaio	Febbraio	Marzo	Aprile	Maggio	Giugno	Luglio	Agosto	Settembre	Ottobre	Novembre	Dicembre
1° sett.	Da comunicare entro il 28/02/2026 e 28/02/2027											
2° sett.												
3° sett.												
4° sett.												

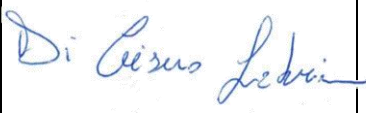
Ditta/Società	Proponente/ Professionista incaricato	Firma e/o Timbro	Luogo e data
<b>Sig. Fabrizio Di CRISCIO, Contrada Ortovecchio, nr. 514 - 86016 Riccia (CB)</b>	<b>Sig. Fabrizio Di Criscio</b>		Riccia, 12/02/2025

(compilare solo le parti necessarie in relazione alla tipologia della proposta)

\*\* le singole Regioni e PP.AA possono adeguare, integrare e/o modificare le informazioni presenti nel presente Format sulla base delle esigenze operative o peculiarità territoriali, prevedendo, se del caso, anche Format specifici per particolari attività settoriali.

 REGIONE MOLISE GIUNTA REGIONALE  
 Protocollo Arrivo N. 26847/2025 del 24-02-2025  
 Allegato 1 - Class. 0 - Copia Documento



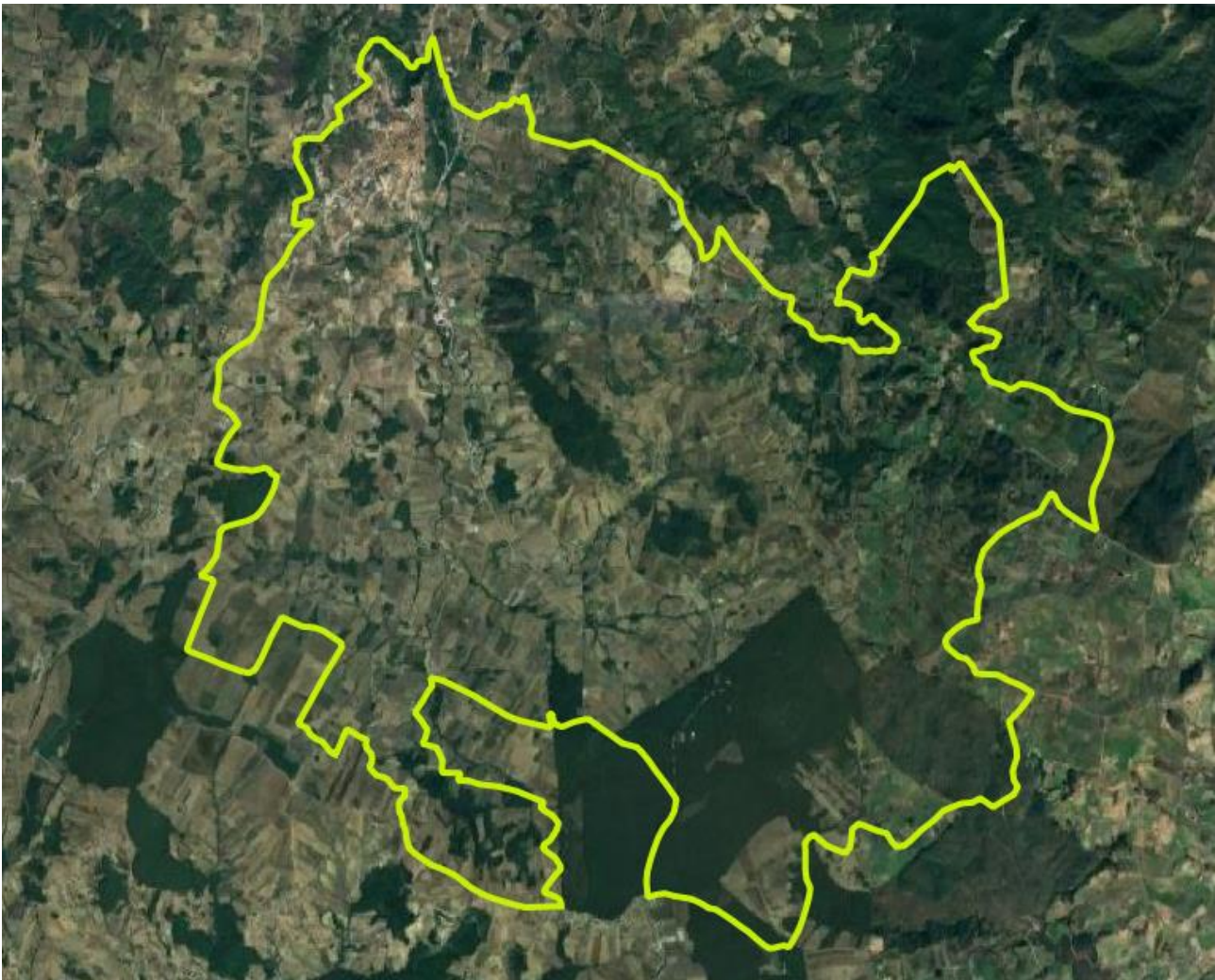

REGIONE MOLISE GIUNTA REGIONALE  
Protocollo Arriwo N. 26847/2025 del 24-02-2025  
Allegato 1 - Class. 0 - Copia Documento



