

Allegato 1

FORMAT DI SUPPORTO SCREENING DI V.INC.A per Piani/Programmi/Progetti/Interventi/Attività – PROPONENTE**	
Oggetto P/P/P/I/A:	Ripristino dello stato di percorribilità di un sentiero con valenza per la popolazione del posto e già frequentato da escursionisti, che il Club Alpino Italiano ha intenzione di annoverare tra la propria lista dei percorsi da proporre.
<input type="checkbox"/> Piano/Programma (definizione di cui all'art. 5, comma 1, lett e) del D.lgs. 152/06) <input checked="" type="checkbox"/> Progetto/intervento (definizione di cui all'art. 5, comma 1, lett g) del D.lgs. 152/06) Il progetto/intervento ricade nelle tipologie di cui agli Allegati II, II bis, III e IV alla Parte Seconda del D.Lgs. 152/06 e s.m.i. <input type="checkbox"/> Si indicare quale tipologia: <input checked="" type="checkbox"/> No Il progetto/intervento è finanziato con risorse pubbliche? <input checked="" type="checkbox"/> Si indicare quali risorse: Fondi e risorse del Comune di Gambatesa..... <input type="checkbox"/> No Il progetto/intervento è un'opera pubblica? <input checked="" type="checkbox"/> Si <input type="checkbox"/> No <input type="checkbox"/> Attività (qualsiasi attività umana non rientrante nella definizione di progetto/intervento che possa avere relazione o interferenza con l'ecosistema naturale) <input checked="" type="checkbox"/> PROPOSTE PRE-VALUTATE (VERIFICA DI CORRISPONDENZA)	
Tipologia P/P/P/I/A:	<input type="checkbox"/> Piani faunistici/piani ittici <input type="checkbox"/> Calendari venatori/ittici <input type="checkbox"/> Piani urbanistici/paesaggistici <input type="checkbox"/> Piani energetici/infrastrutturali <input type="checkbox"/> Altri piani o programmi..... <input type="checkbox"/> Ristrutturazione / manutenzione edifici DPR 380/2001 <input type="checkbox"/> Realizzazione ex novo di strutture ed edifici <input type="checkbox"/> Manutenzione di opere civili ed infrastrutture esistenti <input type="checkbox"/> Manutenzione e sistemazione di fossi, canali, corsi d'acqua <input type="checkbox"/> Attività agricole <input type="checkbox"/> Attività forestali <input type="checkbox"/> Manifestazioni motoristiche, ciclistiche, gare cinofile, eventi sportivi, sagre e/o spettacoli pirotecnici, eventi/riprese cinematografiche e spot pubblicitari etc. <input checked="" type="checkbox"/> Altro (specificare) Manutenzione ordinaria di un percorso frequentato da popolazione ed escursionisti locali che il Club Alpino Italiano ha intenzione di annoverare tra la propria lista dei percorsi da segnalare
Proponente:	Comune di Gambatesa – Piazza Municipio, 12 – Gambatesa (CB)

 REGIONE MOLISE GIUNTA REGIONALE
 Protocollo Arrivo N. 23615/2025 del 18-02-2025
 Allegato 1 - Class. 0 - Copia Documento

Allegato 1

SEZIONE 1 - LOCALIZZAZIONE ED INQUADRAMENTO TERRITORIALE				
Regione: ... MOLISE Comune: Riccia, , Gambatesa, Tufara (CB), Prov.: CB Località/Frazione: ... varie Indirizzo:			Contesto localizzativo <input type="checkbox"/> Centro urbano <input type="checkbox"/> Zona periurbana <input type="checkbox"/> Aree agricole <input type="checkbox"/> Aree industriali <input checked="" type="checkbox"/> Aree naturali <input type="checkbox"/>	
Particelle catastali: <i>(se utili e necessarie)</i>	Foglio nr.	Particelle nr.		
Coordinate geografiche: <i>(se utili e necessarie)</i> S.R.: Gauss Boaga – Rome 1940 - EPSG 3004	LAT. LONG.	Vedasi file Shape allegato S.R.: Gauss Boaga - Fuso Est (Monte Mario - EPSG 3004)		
Nel caso di Piano o Programma , descrivere area di influenza e attuazione e tutte le altre informazioni pertinenti:				
SEZIONE 2 – LOCALIZZAZIONE P/P/P/I/A IN RELAZIONE AI SITI NATURA 2000				
SITI NATURA 2000				
SIC	cod.	IT _ _ _ _ _	denominazione	
		IT _ _ _ _ _		
		IT _ _ _ _ _		
ZSC	cod.	IT 7222248	"Lago di Occhito"	
		IT _ _ _ _ _		
		IT _ _ _ _ _		
ZPS	cod.	IT 7222248	"Lago di Occhito"	
		IT _ _ _ _ _		
		IT _ _ _ _ _		
E' stata presa visione degli Obiettivi di Conservazione, delle Misure di Conservazione, e/o del Piano di Gestione e delle Condizioni d'Obbligo eventualmente definite del Sito/i Natura 2000 ? <input checked="" type="checkbox"/> Si <input type="checkbox"/> No				

 REGIONE MOLISE GIUNTA REGIONALE
 Protocollo Arrivo N. 23615/2025 del 18-02-2025
 Allegato 1 - Class. 0 - Copia Documento

Allegato 1

Citare, l'atto consultato: Proposta di perimetrazione approvata con D.G.R. n. 306 del 21 aprile 2011 "Progetto Life Natura Fortore "Azioni urgenti di conservazione per i SIC del Fiume Fortore" -Ampliamento del SIC/ ZPS IT7222248 "Lago di Occhito" pubblicata sul BURM n. 15 del 01 giugno 2011..		
2.1 - Il P/P/P/I/A interessa aree naturali protette nazionali o regionali? <input type="checkbox"/> Si <input checked="" type="checkbox"/> No	Aree Protette ai sensi della Legge 394/91: EUAP _____ Eventuale nulla osta/autorizzazione/parere rilasciato dell'Ente Gestore dell'Area Protetta (se disponibile e già rilasciato):	
2.2 - Per P/P/P/I/A esterni ai siti Natura 2000:		
- Sito cod. IT _____ distanza dal sito: (_ metri) - Sito cod. IT _____ distanza dal sito: (_ metri) - Sito cod. IT _____ distanza dal sito: (_ metri)		
Tra i siti Natura 2000 indicati e l'area interessata dal P/P/P/I/A, sono presenti elementi di discontinuità o barriere fisiche di origine naturale o antropica (es. diversi reticoli idrografici, centri abitati, infrastrutture ferroviarie o stradali, zone industriali, etc.)?? <div style="text-align: right;"><input type="checkbox"/> Si <input checked="" type="checkbox"/> No</div>		
Descrivere:		
SEZIONE 3 – SCREENING MEDIANTE VERIFICA DI CORRISPONDENZA DI PROPOSTE PRE-VALUTATE		
Si richiede di avviare la procedura di Verifica di Corrispondenza per P/P/P/I/A pre-valutati? <input type="checkbox"/> Si <input checked="" type="checkbox"/> No		
<i>Se, Sì, il presentare il Format alla sola Autorità competente al rilascio dell'autorizzazione finale del P/P/P/I/A, e compilare elementi sottostanti. Se No si richiede di avviare screening specifico.</i>		
PRE-VALUTAZIONI – per proposte già assoggettate a screening di incidenza		
PROPOSTE PRE-VALUTATE: Si dichiara , assumendosi ogni responsabilità, che il piano/progetto/intervento/attività rientra ed è conforme a quelli già pre-valutati da parte dell'Autorità competente per la Valutazione di Incidenza, e pertanto non si richiede l'avvio di uno screening di incidenza specifico? <i>(n.b.: in caso di risposta negativa (NO), si richiede l'avvio di screening specifico)</i>	<input type="checkbox"/> SI <input checked="" type="checkbox"/> NO	Se, Sì , esplicitare in modo chiaro e completo il riferimento all'Atto di pre-valutazione nell'ambito del quale il P/P/P/I/A rientra nelle tipologie assoggettate positivamente a screening di incidenza da parte dell'Autorità competente per la V.Inc.A:

SEZIONE 4 – DESCRIZIONE E DECODIFICA DEL P/P/P/I/A DA ASSOGGETTARE A SCREENING

RELAZIONE DESCRITTIVA DETTAGLIATA DEL P/P/P/I/A

L'intervento consiste nel ripristinare il sentiero di importante valenza e riconosciuto ed utilizzato dalla popolazione locale e da escursionisti. Detto sentiero che dal Ponte di Contrada Macchie di Gambatesa che attraversa il Torrente Tappino, utilizzato come scorciatoia nel passato dai residenti della Contrade di Masserie della Banca ed altre per raggiungere il centro abitato del Comune di Gambatesa. Altresì, fino a qualche anno addietro utilizzato dagli allevatori locali per il transito del proprio bestiame. Il sentiero è lungo circa 2480 mt. E ha una larghezza che varia tra mt. 1 e 1,5.

L'intervento proposto è quello di effettuare la potatura dei rami degli arbusti e degli alberi che invadono la sede del tracciato e ne impediscono il transito, nonché ripristinare il tracciato eliminando delle piccole interruzioni dovute modesti cedimenti e scoscendimenti di terreno.

Le attività non comportano cambiamenti fisici del territorio. Gli interventi, infatti, sono sviluppati in armonia con il contesto esistente rifunzionalizzando il percorso già presente. Non vi saranno cambiamenti fisici per le aree seminaturali, rappresentando che per la realizzazione dell'intervento non sarà abbattuto nessun albero e/o arbusto ma eseguita solo la potatura dei rami che invadono la sede del percorso. Con l'utilizzo di miniescavatore di piccole dimensioni e motocarriola si provvederà ad eliminare le interruzioni dovute a piccoli cedimenti e scoscendimenti di terreno per rendere il tracciato percorribile. Il terreno movimentato sarà utilizzato per il ripristino morfologico. I rami tagliati verranno rimossi con l'utilizzo di motocarriola.

I lavori da realizzare sono modesti ed esegui e realizzabili in circa 1 settimana. I mezzi utilizzati produrranno delle emissioni sonore per un breve periodo e compatibili con il contesto presente. L'attività anche se localizzata in habitat prioritari di interesse comunitario si sviluppa su un terreno occupato da sentiero storico ed utilizzato dalla popolazione locale e da escursionisti locali, che non incide, sia quantitativamente che qualitativamente, su habitat/specie/habitat di specie. Infine si evidenzia che il Club Alpino Italiano ha intenzione di annoverare tra la propria lista dei percorsi da proporre.

4.3 - Documentazione: allegati tecnici e cartografici a scala adeguata

(barrare solo i documenti disponibili eventualmente allegati alla proposta)

- ☒ File vettoriali/shape della localizzazione dell'P/P/P/I/A stancante
- ☐ Carta zonizzazione di Piano/Programma
- ☐ Relazione di Piano/Programma
- ☐ Planimetria di progetto e delle eventuali aree di cantiere
- ☐ Ortofoto con localizzazione delle aree di P/I/A e eventuali aree di cantiere
- ☐ Elaborati cartografici su base Carta Tecnica Regionale, catastale, ortofotografica delle particelle catastali oggetto di intervento della mosaicizzazione (avviamento/evoluzione)
- ☒ Documentazione fotografica *ante operam*

- Intervento in riferimento agli habitat di Rete Natura 2000 (base Ortofoto);
- Tracciato su base ortofotografica;
- ☐ Elaborati cartografici in allegato:
- ☐ Eventuali studi ambientali disponibili
- ☐ Altri elaborati tecnici:
-
- ☐ Altri elaborati tecnici:
-
- ☐ Altri elaborati tecnici:
-
- ☐ Altro:
-

Allegato 1

4.2 - CONDIZIONI D'OBBLIGO <i>(n.b.: da non compilare in caso di screening semplificato)</i>	Se, Si , il proponente si assume la piena responsabilità dell'attuazione delle Condizioni d'Obbligo riportate nella proposta.		Condizioni d'obbligo rispettate:	
Il P/P/P/I/A è stato elaborato ed è conforme al rispetto della Condizioni d'Obbligo? <input type="checkbox"/> Si <input type="checkbox"/> No	Riferimento all'Atto di individuazione delle Condizioni d'Obbligo: Azioni di Gestione Z.S.C. – Z.P.S Cod. IT7222248 "Lago di Occhito", nell'ambito del Progetto LIFE05NAT/IT/000026 - Azioni urgenti di conservazione per i pSIC del Fiume Fortore.		Si precisa che dalla consultazione del set di azioni di differente natura (Interventi attivi - regolamentazioni - incentivazioni) nell'ambito della strategia del Piano di Gestione sopra richiamato, non vi è la disponibilità di specifiche Azioni di 'Gestione (Condizioni d'obbligo) alle quali attenersi nel modulare la tipologia di intervento in questione, considerato altresì che l'ambito progettuale, nella sua interezza non ricade all'interno di nessun habitat di interesse comunitario e/o prioritario.	
	Se, No , perché:			
SEZIONE 5 - DECODIFICA DEL PIANO/PROGETTO/INTERVENTO/ATTIVITA' (compilare solo parti pertinenti)				
E' prevista trasformazione di uso del suolo?	<input type="checkbox"/> SI	<input checked="" type="radio"/> NO	<input type="checkbox"/> PERMANENTE	<input type="checkbox"/> TEMPORANEA
Se, Si , cosa è previsto:				
Sono previste movimenti terra/sbancamenti/scavi?	<input checked="" type="radio"/> SI <input type="checkbox"/> NO	Verranno livellate od effettuati interventi di spietramento su superfici naturali?		<input type="checkbox"/> SI <input checked="" type="radio"/> NO
Se, Si , cosa è previsto: Eliminazione di interruzioni dovute a piccoli cedimenti e scoscendimenti di terreno atte a rendere il tracciato percorribile		Se, Si , cosa è previsto:		
Sono previste aree di cantiere e/o aree di stoccaggio materiali/terreno asportato/etc.? <input type="checkbox"/> SI <input checked="" type="radio"/> NO		Se, Si , cosa è previsto:		
E' necessaria l'apertura o la sistemazione di piste di accesso all'area?	<input type="checkbox"/> SI <input checked="" type="radio"/> NO	Le piste verranno ripristinate a fine dei lavori/attività?		<input type="checkbox"/> SI <input checked="" type="radio"/> NO

Allegato 1

Se, Si , cosa è previsto:		Se, Si , cosa è previsto:	
.....		
.....		
E' previsto l'impiego di tecniche di ingegneria naturalistica e/o la realizzazione di interventi finalizzati al miglioramento ambientale?		Se, Si , descrivere:	
<input type="checkbox"/> Si <input checked="" type="checkbox"/> No		
.....		
.....		
Specie vegetali	E' previsto il taglio/esbosco/rimozione di specie vegetali?	Se, Si , descrivere: Potatura rami di alberi ed arbusti che invadono la sede del tracciato	
	<input checked="" type="checkbox"/> SI <input type="checkbox"/> NO		
La proposta è conforme alla normativa nazionale e/o regionale riguardante le specie vegetali alloctone e le attività di controllo delle stesse (es. eradicazione)?		Sono previsti interventi di piantumazione/rinverdimento/messa a dimora di specie vegetali?	
<input checked="" type="checkbox"/> SI <input type="checkbox"/> NO		<input type="checkbox"/> SI <input checked="" type="checkbox"/> NO	
		Se, Si , cosa è previsto:	
		
		
		Indicare le specie interessate:	
Specie animali	La proposta è conforme alla normativa nazionale e/o regionale riguardante le specie animali alloctone e la loro attività di gestione?	Sono previsti interventi di controllo/immissione/ripopolamento/allevamento di specie animali o attività di pesca sportiva?	
	<input checked="" type="checkbox"/> SI <input type="checkbox"/> NO	<input type="checkbox"/> SI <input checked="" type="checkbox"/> NO <input type="checkbox"/>	
		Se, Si , cosa è previsto:	
		
		
		Indicare le specie interessate:	
Mezzi meccanici	Mezzi di cantiere o mezzi necessari per lo svolgimento dell'intervento	➤ Pale meccaniche, escavatrici, o altri mezzi per il movimento terra:	motoseghe;
		➤ Mezzi pesanti (Camion, dumper, autogru, gru, betoniere, asfaltatori, rulli compressori):	decespugliatori;
		➤ Mezzi aerei o imbarcazioni (elicotteri, aerei, barche, chiatte, draghe, pontoni):	miniescavatore di piccole/modeste dimensioni,
			motocarriola

 REGIONE MOLISE GIUNTA REGIONALE
 Protocollo Arrivo N. 23615/2025 del 18-02-2025
 Allegato 1 - Class. 0 - Copia Documento

Allegato 1

Fonti di inquinamento e produzione di rifiuti	<p>La proposta prevede la presenza di fonti di inquinamento (luminoso, chimico, sonoro, acquatico, etc.) o produzione di rifiuti?</p> <p><input checked="" type="checkbox"/> SI <input type="checkbox"/> NO</p>	<p>La proposta è conforme alla normativa nazionale e/o regionali di settore?</p> <p><input checked="" type="checkbox"/> SI <input type="checkbox"/> NO</p> <p>Descrivere: Durante le attività si avrà la presenza di fonti di inquinamento acustico che, in ragione dell'entità degli interventi, sarà verosimilmente circoscritto al tracciato o comunque all'area immediatamente circostante. I lavori saranno comunque sospesi nel periodo riproduttivo delle specie di interesse comunitario interessate dal progetto in predicato.</p> <p>Tutti i mezzi saranno conformi alla normativa di settore.</p>	
	<p>Interventi edilizi</p> <p>Per interventi edilizi su strutture preesistenti</p> <p>Riportare il titolo edilizio in forza al quale è stato realizzato l'immobile e/o struttura oggetto di intervento</p>	<p><input type="checkbox"/> Permesso a costruire <input type="checkbox"/> Permesso a costruire in sanatoria <input type="checkbox"/> Condono <input type="checkbox"/> DIA/SCIA <input type="checkbox"/> Altro</p> <p>Estremi provvedimento o altre informazioni utili:</p> <p>.....</p>	
<p>Manifestazioni</p> <p>Per manifestazioni, gara, motoristiche, eventi sportivi, spettacoli pirotecnici, sagre, etc.</p>	<p>➤ Numero presunto di partecipanti:</p> <p>➤ Numero presunto di veicoli coinvolti nell'evento (moto, auto, biciclette, etc.):</p> <p>➤ Numero presunto di mezzi di supporto (ambulanze, vigili del fuoco, forze dell'ordine, mezzi aerei o navali):</p> <p>➤ Numero presunto di gruppi elettrogeni e/o bagni chimici:</p>		<p>.....</p>
<p>Attività ripetute</p> <p>L'attività/intervento si ripete annualmente/periodicamente alle stesse condizioni?</p> <p><input type="checkbox"/> Si <input checked="" type="checkbox"/> No</p> <p>La medesima tipologia di proposta ha già ottenuto in passato parere positivo di V.Inc.A?</p> <p><input type="checkbox"/> Si <input checked="" type="checkbox"/> No</p> <p>Se, Si, allegare e citare precedente parere in "Note".</p>	<p>Descrivere:</p> <p>.....</p> <p>Possibili varianti - modifiche:</p> <p>.....</p> <p>Note:</p> <p>.....</p>		

REGIONE MOLISE GIUNTA REGIONALE
Protocollo Arrivo N. 23615/2025 del 18-02-2025
Allegato 1 - Class. 0 - Copia Documento

Allegato 1

SEZIONE 6 - CRONOPROGRAMMA AZIONI PREVISTE PER IL P/P/P/I/A

Descrivere: Il presente cronoprogramma, è stato formulato e redatto in funzione degli aspetti tecnici, propri delle valenze ambientali e alla necessità di tutelare e salvaguardare le specie faunistiche potenzialmente presenti nell'areale in cui insiste la proposta. Salvo slittamenti temporali, dovuti ad imprevisti e/o avverse condizioni meteorologiche e ambientali il tempo generale di esecuzione delle opere è stabilito in circa 1 settimana da eseguirsi nel mese di Aprile 2025.

Leggenda:

- ☐
- ☐
- ☐
- ☐
- ☐
- ☐

Anno: 2025	Gennaio	Febbraio	Marzo	Aprile	Maggio	Giugno	Luglio	Agosto	Settembre	Ottobre	Novembre	Dicembre
1° sett.				X								
2° sett.												
3° sett.												
4° sett.												

Anno: 202_	Gennaio	Febbraio	Marzo	Aprile	Maggio	Giugno	Luglio	Agosto	Settembre	Ottobre	Novembre	Dicembre
1° sett.												
2° sett.												
3° sett.												
4° sett.												

Ditta/Società	Proponente/ Professionista incaricato	Firma e/o Timbro	Luogo e data
Comune di Gambatesa – Piazza Municipio, 12 – Gambatesa (CB)	Arch. Maria MAGGIO		Gambatesa 12/02/2025

(compilare solo le parti necessarie in relazione alla tipologia della proposta)

** le singole Regioni e PP.AA possono adeguare, integrare e/o modificare le informazioni presenti nel presente Format sulla base delle esigenze operative o peculiarità territoriali, prevedendo, se del caso, anche Format specifici per particolari attività settoriali.

 REGIONE MOLISE GIUNTA REGIONALE
 Protocollo Arrivo N. 23615/2025 del 18-02-2025
 Allegato 1 - Class. 0 - Copia Documento

Allegato 1

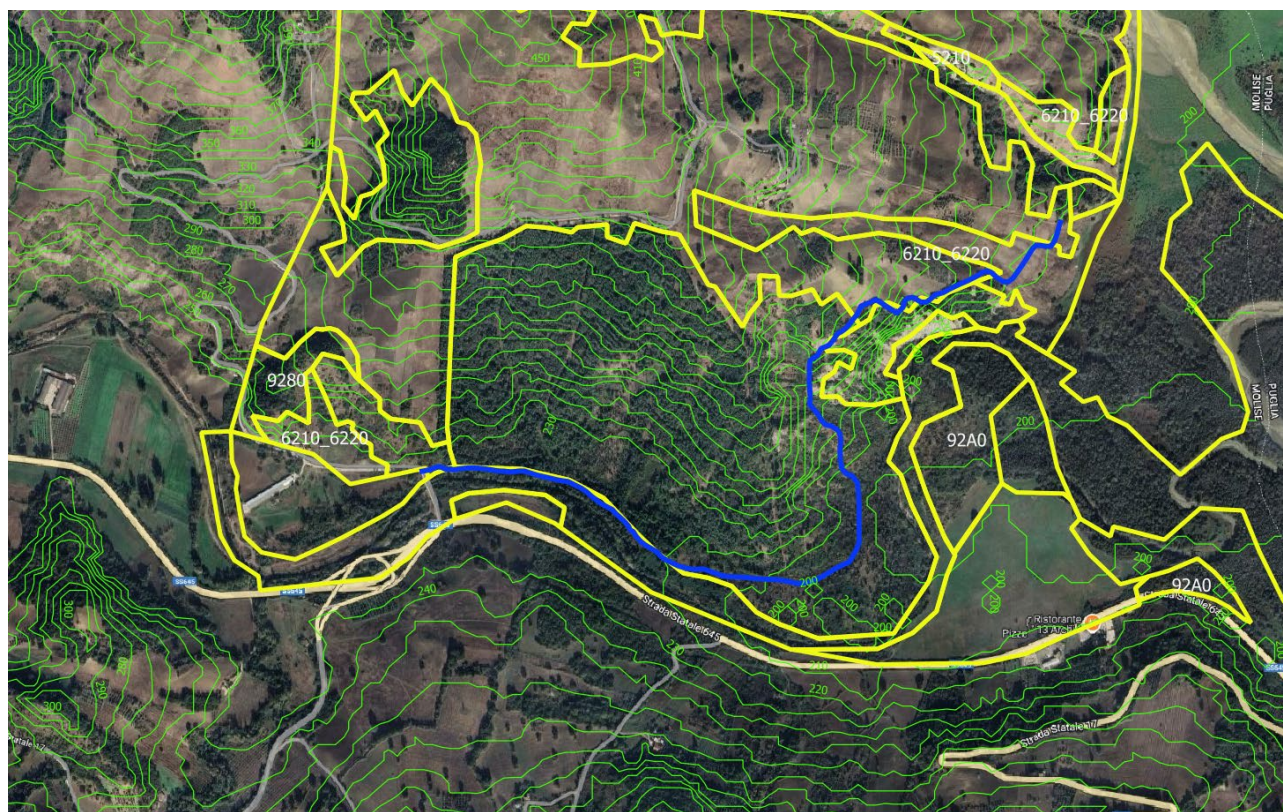

REGIONE MOLISE GIUNTA REGIONALE
Protocollo Arrivo N. 23615/2025 del 18-02-2025
Allegato 1 - Class. 0 - Copia Documento