

**FORMAT DI SUPPORTO SCREENING DI V.INC.A per Piani/Programmi/Progetti/Interventi/Attività – PROPONENTE****

Oggetto P/P/P/I/A:

"Terra Viva Festival" da svolgersi in un area del Bosco Mazzocca di Riccia nel periodo dal 27 Luglio al 16 Agosto 2026.
Partner istituzionale: Comune di Riccia, Assessorato al Turismo Regione Molise

- Piano/Programma (definizione di cui all'art. 5, comma 1, lett e) del D.lgs. 152/06)
 Progetto/intervento (definizione di cui all'art. 5, comma 1, lett g) del D.lgs. 152/06)

Il progetto/intervento ricade nelle tipologie di cui agli Allegati II, II bis, III e IV alla Parte Seconda del D.Lgs. 152/06 e s.m.i.

- Si indicare quale
tipologia:
- No

Il progetto/intervento è finanziato con risorse pubbliche?

- Si indicare quali
risorse:
- No

Il progetto/intervento è un'opera pubblica?

- Si
 No

Attività (qualsiasi attività umana non rientrante nella definizione di progetto/intervento che possa avere relazione o interferenza con l'ecosistema naturale)

- PROPOSTE PRE-VALUTATE (VERIFICA DI CORRISPONDENZA)



| | | | | | | |
|--|---|-------------|----------|---|--|--|
| Tipologia P/P/P/I/A: | <input type="checkbox"/> Piani faunistici/piani ittici <input type="checkbox"/> Calendari venatori/ittici <input type="checkbox"/> Piani urbanistici/paesaggistici <input type="checkbox"/> Piani energetici/infrastrutturali <input type="checkbox"/> Altri piani o programmi..... <input type="checkbox"/> Ristrutturazione / manutenzione edifici DPR 380/2001 <input type="checkbox"/> Realizzazione ex novo di strutture ed edifici <input type="checkbox"/> Manutenzione di opere civili ed infrastrutture esistenti <input type="checkbox"/> Manutenzione e sistemazione di fossi, canali, corsi d'acqua <input type="checkbox"/> Attività agricole <input type="checkbox"/> Attività forestali <input type="checkbox"/> Manifestazioni motoristiche, ciclistiche, gare cinofile, eventi sportivi, sagre e/o spettacoli pirotecnici, eventi/riprese cinematografiche e spot pubblicitari etc. <input checked="" type="checkbox"/> Altro (specificare) Manifestazione di eventi culturali, musicali e di turismo sostenibile | | | | | |
| | Proponente: COMUNE DI RICCIA - Via Zaburri - Riccia (CB) | | | | | |
| SEZIONE 1 - LOCALIZZAZIONE ED INQUADRAMENTO TERRITORIALE | | | | | | |
| Regione: Molise Comune: RICCIA Prov.: CB Località/Frazione: "BOSCO MAZZOCCA" Indirizzo: C.da Fontecupa | | | | <i>Contesto localizzativo</i> <input type="checkbox"/> Centro urbano <input type="checkbox"/> Zona periurbana <input type="checkbox"/> Aree agricole <input type="checkbox"/> Aree industriali <input checked="" type="checkbox"/> Aree naturali <input type="checkbox"/> | | |
| Particelle catastali: (se utili e necessarie) | | Foglio n.68 | | | | |
| Coordinate geografiche: (se utili e necessarie) | | LAT. | 41,44730 | | | |
| S.R.: | | LONG. | 14,87578 | | | |
| Nel caso di Piano o Programma , descrivere area di influenza e attuazione e tutte le altre informazioni pertinenti: | | | | | | |



SEZIONE 2 – LOCALIZZAZIONE P/P/P/I/A IN RELAZIONE AI SITI NATURA 2000

SITI NATURA 2000

| | | | |
|------------|----------|-----------------|---|
| SIC | cod . | IT222102 | <i>denominazione</i> "Bosco Mazzocca - Castelvetere" |
| | | IT _ _ _ _ _ | |
| | | IT _ _ _ _ _ | |
| ZSC | cod . | IT222102 | <i>denominazione</i> "Bosco Mazzocca - Castelvetere" |
| | | IT _ _ _ _ _ | |
| | | IT _ _ _ _ _ | |
| ZPS | cod . | IT _ _ _ _ _ | <i>denominazione</i> |
| | | IT _ _ _ _ _ | |
| | | IT _ _ _ _ _ | |

E' stata presa visione degli Obiettivi di Conservazione, delle Misure di Conservazione, e/o del Piano di Gestione e delle Condizioni d'Obbligo eventualmente definite del Sito/i Natura 2000 ? Si No

Citare, l'atto consultato: PIANO DI GESTIONE SIC IT7222102 "Bosco Mazzocca - Castelvetere" Programma di Sviluppo Rurale 2007-2013 REGIONE MOLISE

2.1 - Il P/P/P/I/A interessa aree naturali protette nazionali o regionali?
 Si No

Aree Protette ai sensi della Legge 394/91: EUAP _ _ _ _ _
.....
.....
Eventuale nulla osta/autorizzazione/parere rilasciato dell'Ente Gestore dell'Area Protetta (se disponibile e già rilasciato):
.....
.....

2.2 - Per P/P/P/I/A esterni ai siti Natura 2000:

- Sito cod. IT _ _ _ _ _ distanza dal sito: (_ metri)
- Sito cod. IT _ _ _ _ _ distanza dal sito: (_ metri)
- Sito cod. IT _ _ _ _ _ distanza dal sito: (_ metri)

Tra i siti Natura 2000 indicati e l'area interessata dal P/P/P/I/A, sono presenti elementi di discontinuità o barriere fisiche di origine naturale o antropica (es. diversi reticoli idrografici, centri abitati, infrastrutture ferroviarie o stradali, zone industriali, etc.)?? Si No

REGIONE MOLISE GIUNTA REGIONALE
Protocollo Arrivo N. 79928/2026 del 18-06-2026
Allegato 1 - Class. 0 - Copia Documento



Descrivere:

.....

.....

SEZIONE 3 – SCREENING MEDIANTE VERIFICA DI CORRISPONDENZA DI PROPOSTE PRE-VALUTATE

Si richiede di avviare la procedura di Verifica di Corrispondenza per P/P/P/I/A pre-valutati?

Si No

Se, Sì, il presentare il Format alla sola Autorità competente al rilascio dell'autorizzazione finale del P/P/P/I/A, e compilare elementi sottostanti. Se No si richiede di avviare screening specifico.

PRE-VALUTAZIONI – per proposte già assoggettate a screening di incidenza**PROPOSTE PRE-VALUTATE:**

Si dichiara, assumendosi ogni responsabilità, che il piano/progetto/intervento/attività rientra ed è conforme a quelli già **pre-valutati** da parte dell'Autorità competente per la Valutazione di Incidenza, e pertanto non si richiede l'avvio di uno screening di incidenza specifico?

(n.b.: in caso di risposta negativa (NO), si richiede l'avvio di screening specifico)

SI
 NO

Se, Sì, esplicitare in modo chiaro e completo il riferimento all'Atto di pre-valutazione nell'ambito del quale il P/P/P/I/A rientra nelle tipologie assoggettate positivamente a screening di incidenza da parte dell'Autorità competente per la V.Inc.A e compilare le successive sezioni 4 e 4.1:

.....

.....

.....

.....

SEZIONE 4 – DESCRIZIONE E DECODIFICA DEL P/P/P/I/A DA ASSOGGETTARE A SCREENING**RELAZIONE DESCRITTIVA DETTAGLIATA DEL P/P/P/I/A**

(n.b.: nel caso fare direttamente riferimento agli elaborati e la documentazione presentati dal proponente)

L'attività riguarda lo svolgimento di un festival denominato "Terraviva Festival", da realizzarsi in una zona definita del bosco Mazzocca corrispondente ad una parte dell'area boschiva tra C.da "Fontecupa" e C.da "Fontana del Parco", circoscritta da una strada comunale e conosciuta comunemente come "Biscotto". La superficie strettamente interessata all'evento è di circa 0,12 kmq. ed è già attualmente attrezzata e gestita per attività ricreative all'interno del bosco, dove sono presenti spazi dedicati con tavoli in legno, panchine e postazioni sicure per grigliate, sentieri e tracciati mantenuti nel rispetto dell'ambiente naturale. Il festival, di carattere temporaneo, avrà luogo dal 27 Luglio al 16 Agosto 2026 con la finalità di dar vita ad una esperienza immersiva in cui trovare un connubio tra la natura, la cultura locale e la musica, in modo da favorire lo sviluppo di un turismo sostenibile e replicabile. Tra gli obiettivi più rilevanti dell'iniziativa ci sono infatti:

- L'incremento dei flussi turistici (30-40% di pubblico extra regionale);
- L'incremento dell'economia locale, creando maggiore occupazione delle strutture ricettive e favorendo lo sviluppo di nuove filiere come *food, servizi e logistica*;
- Il rafforzamento dell'identità locale con la creazione di un "*branding*" territoriale in cui il Terraviva Festival diventi un marchio nell'area del "Fortore" in grado anche di destagionalizzare l'offerta turistica;

Per raggiungere tali risultati il festival sarà fondato su una serie di attività che nel suo arco temporale porteranno nel bosco la musica, i sapori, i contenuti narrativi e l'arte. Fanno parte del programma contenuti di *storytelling* della montagna con interviste e documentari in cui



la narrazione del bosco diventa centrale, dando risalto all'autenticità del luogo incontaminato. Sono previsti inoltre trekking musicali ed eventi legati alle tradizioni enogastronomiche locali, il tutto dando priorità alla gestione responsabile delle risorse naturali ed alla tutela dell'habitat.
 E' infatti l'area in questione ricadente all'interno del SIC IT7222102, "Bosco Mazzocca - Castelvetere".
 Dal punto di vista della flora e della vegetazione è prevalente la presenza del *Quercus Cerris*, mentre il sottobosco, se riferito alla zona specifica di svolgimento delle attività del festival, è mantenuto rado da decenni per l'utilizzo antropico, riducendone le specie infestanti anche per misure contro lo sviluppo degli incendi. La fauna presente, non rientra tra specie particolarmente rare, ad eccezione del lanario, presente solo in maniera saltuaria, di alcune specie migratrici e del lupo.
 Tra le interferenze strutturali e funzionali come effetti indiretti si escludono l'alterazione del suolo o del sottosuolo e l'alterazione microclimatica mentre possono verificarsi fasi, seppure di breve durata, di inquinamento acustico e luminoso in occasione dei tracking musicali.
 L'interferenza tuttavia non coincide col periodo di nidificazione ed accoppiamento del lanario che si verificano nel periodo Gennaio-Aprile, mentre non è stata mai segnalata la presenza del lupo nell'area in oggetto. Ad ogni modo, saranno puntualmente adottate precise misure di mitigazione dell'impatto sull'ecosistema, quali il potenziamento dei punti di raccolta dei rifiuti, un controllo costante sulle zone dove le attività saranno svolte, la distribuzione razionale dei servizi igienici oltre a quelli già esistenti e l'attivazione di un servizio navetta controllato che nei giorni dove è prevista maggiore affluenza, previa chiusura delle strade di accesso, garantirà integralmente il flusso dei visitatori escludendo la presenza di autovetture private nei pressi dell'area in questione.

4.1 - Documentazione: allegati tecnici e cartografici a scala adeguata

(barrare solo i documenti disponibili eventualmente allegati alla proposta)

- | | |
|---|--|
| <ul style="list-style-type: none"> <input type="checkbox"/> File vettoriali/shape della localizzazione dell’P/P/P/I/A <input type="checkbox"/> Carta zonizzazione di Piano/Programma <input type="checkbox"/> Relazione di Piano/Programma <input checked="" type="checkbox"/> Planimetria di progetto e delle eventuali aree di cantiere <input checked="" type="checkbox"/> Ortofoto con localizzazione delle aree di P/I/A e eventuali aree di cantiere <input checked="" type="checkbox"/> Documentazione fotografica <i>ante operam</i> <input checked="" type="checkbox"/> Stralcio IGM <input checked="" type="checkbox"/> Planimetria area attività | <ul style="list-style-type: none"> <input type="checkbox"/> Eventuali studi ambientali disponibili <input type="checkbox"/> Altri elaborati tecnici: <input type="checkbox"/> Altri elaborati tecnici: <input type="checkbox"/> Altri elaborati tecnici: <input checked="" type="checkbox"/> Altro: Planimetria individuazione SIC |
|---|--|

4.2 - CONDIZIONI D’OBBLIGO

(n.b.: da non compilare in caso di screening semplificato)

Il P/P/P/I/A è stato elaborato ed è conforme al rispetto della **Condizioni d’Obbligo?**

- Si
- No

Se, **Si**, il proponente si assume la piena responsabilità dell’attuazione delle Condizioni d’Obbligo riportate nella proposta.

Riferimento all’Atto di individuazione delle Condizioni d’Obbligo:

Se, **No**, perché:

Condizioni d’obbligo rispettate:

-
- ...
-
-
-
-



| | | | | |
|---|---|--|--|--|
| | | | | |
| SEZIONE 5 - DECODIFICA DEL PIANO/PROGETTO/INTERVENTO/ATTIVITA' (compilare solo parti pertinenti) | | | | |
| E' prevista trasformazione di uso del suolo? | <input type="checkbox"/> SI | <input checked="" type="checkbox"/> NO | <input type="checkbox"/> PERMANENTE | <input type="checkbox"/> TEMPORANEA |
| Se, Si , cosa è previsto: | | | | |
| | | | | |
| | | | | |
| Sono previste movimenti terra/sbancamenti/scavi? | <input type="checkbox"/> SI | <input checked="" type="checkbox"/> NO | Verranno livellate od effettuati interventi di spietramento su superfici naturali? | <input type="checkbox"/> SI |
| | | | | <input checked="" type="checkbox"/> NO |
| Se, Si , cosa è previsto: | | | Se, Si , cosa è previsto: | |
| | | | | |
| | | | | |
| | | | | |
| Sono previste aree di cantiere e/o aree di stoccaggio materiali/terreno asportato/etc.? | | | Se, Si , cosa è previsto: | |
| <input type="checkbox"/> SI | | | | |
| <input checked="" type="checkbox"/> NO | | | | |
| | | | | |
| E' necessaria l'apertura o la sistemazione di piste di accesso all'area? | <input type="checkbox"/> SI | <input checked="" type="checkbox"/> NO | Le piste verranno ripristinate a fine dei lavori/attività? | <input type="checkbox"/> SI |
| | | | | <input type="checkbox"/> NO |
| Se, Si , cosa è previsto: | | | Se, Si , cosa è previsto: | |
| | | | | |
| | | | | |
| E' previsto l'impiego di tecniche di ingegneria naturalistica e/o la realizzazione di interventi finalizzati al miglioramento ambientale? | | | Se, Si , descrivere: | |
| <input type="checkbox"/> Si | | | | |
| <input checked="" type="checkbox"/> No | | | | |
| | | | | |
| | | | | |
| | | | | |
| Specie vegetali | E' previsto il taglio/esbosco/rimozione di specie vegetali? | Se, SI , descrivere: | | |
| | | | | |
| | | | | |
| | | | | |

REGIONE MOLISE GIUNTA REGIONALE
 Protocollo Arrivo N. 79928/2026 del 18-06-2026
 Allegato 1 - Class. 0 - Copia Documento



| | | | |
|---|--|--|---|
| i | <input type="checkbox"/> SI <input checked="" type="checkbox"/> NO | | |
| La proposta è conforme alla normativa nazionale e/o regionale riguardante le specie vegetali alloctone e le attività di controllo delle stesse (es. eradicazione)? <input checked="" type="checkbox"/> SI <input type="checkbox"/> NO | | Sono previsti interventi di piantumazione/rinverdimento/messa a dimora di specie vegetali? <input type="checkbox"/> SI <input checked="" type="checkbox"/> NO Se, Si , cosa è previsto: Indicare le specie interessate: | |
| Spe cie ani mali | La proposta è conforme alla normativa nazionale e/o regionale riguardante le specie animali alloctone e la loro attività di gestione? <input checked="" type="checkbox"/> SI <input type="checkbox"/> NO | Sono previsti interventi di controllo/immissione/ripopolamento/allevamento di specie animali o attività di pesca sportiva? <input type="checkbox"/> SI <input checked="" type="checkbox"/> NO <input type="checkbox"/> Se, Si , cosa è previsto: Indicare le specie interessate: | |
| Mez zi mec c ani ci | Mezzi di cantiere o mezzi necessari per lo svolgimento dell'intervento | <input type="checkbox"/> Pale meccaniche, escavatrici, o altri mezzi per il movimento terra: <input type="checkbox"/> Mezzi pesanti (Camion, dumper, autogru, gru, betoniere, asphaltatori, rulli compressori): <input type="checkbox"/> Mezzi aerei o imbarcazioni (elicotteri, aerei, barche, chiatte, draghe, pontoni): | |



| | | |
|--|---|---|
| Fon ti di inq uina me nto e pro duzi one di rifiu ti | <p>La proposta prevede la presenza di fonti di inquinamento (luminoso, chimico, sonoro, acquatico, etc.) o produzione di rifiuti?</p> <p><input checked="" type="checkbox"/> SI <input type="checkbox"/> NO</p> | <p>La proposta è conforme alla normativa nazionale e/o regionali di settore?</p> <p style="text-align: center;"><input checked="" type="checkbox"/> SI <input type="checkbox"/> NO</p> <p>Descrivere: Potrebbe, in caso di eventi musicali, generarsi inquinamento sonoro o luminoso, il fenomeno sarà in ogni caso oggetto di monitoraggio preventivo attraverso il controllo del direzionamento, dell'orario e della durata della fonte.</p> <p>La produzione dei rifiuti sarà oggetto di una gestione costante e controllata da parte dell'ente organizzatore.</p> |
| Interventi edilizi | | <p>Estremi provvedimento o altre informazioni utili:</p> <p>.....</p> <p>.....</p> <p>.....</p> |
| <p>Per interventi edilizi su strutture preesistenti</p> <p>Riportare il titolo edilizio in forza al quale è stato realizzato l'immobile e/o struttura oggetto di intervento</p> | <p><input type="checkbox"/> Permesso a costruire</p> <p><input type="checkbox"/> Permesso a costruire in sanatoria</p> <p><input type="checkbox"/> Condono</p> <p><input type="checkbox"/> DIA/SCIA</p> <p><input type="checkbox"/> Altro</p> | |
| Manifestazioni | | <p><input checked="" type="checkbox"/> Numero presunto di partecipanti: 5.000</p> <p><input type="checkbox"/> Numero presunto di veicoli coinvolti nell'evento (moto, auto, biciclette, etc.):</p> <p><input checked="" type="checkbox"/> Numero presunto di mezzi di supporto (ambulanze, vigili del fuoco, forze dell'ordine, mezzi aerei o navali): 6</p> <p><input checked="" type="checkbox"/> Numero presunto di gruppi elettrogeni e/o bagni chimici: 10</p> |
| <p>Per manifestazioni, gara, motoristiche, eventi sportivi, spettacoli pirotecnici, sagre, etc.</p> | | |
| <p>Attività ripetute</p> <p>Descrivere:</p> <p>.....</p> <p>.....</p> <p>.....</p> <p>.....</p> <p>.....</p> <p>.....</p> <p>.....</p> <p>.....</p> <p>.....</p> <p>Possibili varianti - modifiche:</p> <p>.....</p> <p>.....</p> <p>.....</p> <p>.....</p> <p>Note: Il numero presunto di partecipanti (5.000) è riferito al periodo complessivo della manifestazione dove la maggiore frequentazione coinciderà con i trekking musicali previsti per i giorni 29 e 30 luglio che si svolgeranno nelle ore pomeridiane fino alle ore serali.</p> <p>.....</p> <p>.....</p> | | |
| <p>L'attività/intervento si ripete annualmente/periodicamente alle stesse condizioni?</p> <p><input type="checkbox"/> Si <input checked="" type="checkbox"/> No</p> | | |
| <p>La medesima tipologia di proposta ha già ottenuto in passato parere positivo di V.Inc.A?</p> <p><input type="checkbox"/> Si <input type="checkbox"/> No</p> <p>Se, Si, allegare e citare precedente parere in "Note".</p> | | |

REGIONE MOLISE GIUNTA REGIONALE
 Protocollo Arrivo N. 79928/2026 del 18-06-2026
 Allegato 1 - Class. 0 - Copia Documento



(compilare solo le parti necessarie in relazione alla tipologia della proposta)

**** le singole Regioni e PP.AA possono adeguare, integrare e/o modificare le informazioni presenti nel presente Format sulla base delle esigenze operative o peculiarità territoriali, prevedendo, se del caso, anche Format specifici per particolari attività settoriali.**



Immagini generali dell'area oggetto dell'attività



Tecnico: Arch. Raffaele Spallone

Proponente: Comune di Riccia (CB)

Oggetto della Tavola

DOCUMENTAZIONE FOTOGRAFICA

Scala

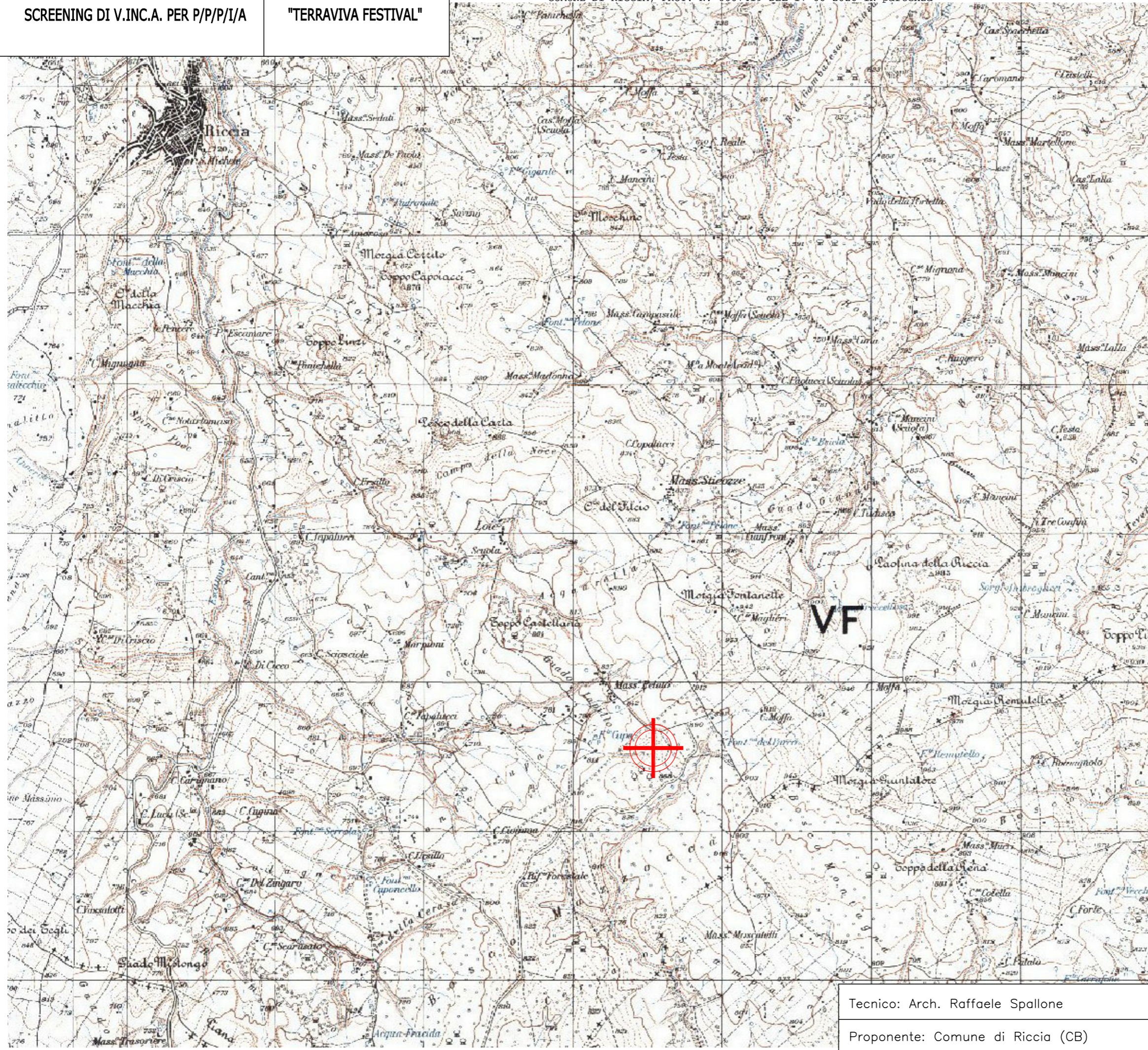

| | |
|---|--|
| <p>AREA ATTIVITA'</p>  | <p>Oggetto della Tavola</p> <p>ORTOGRAFIA</p> |
| <p>Tecnico: Arch. Raffaele Spallone</p> <p>Proponente: Comune di Riccia (CB)</p> | <p>Scala</p> <p>1:25000</p> |

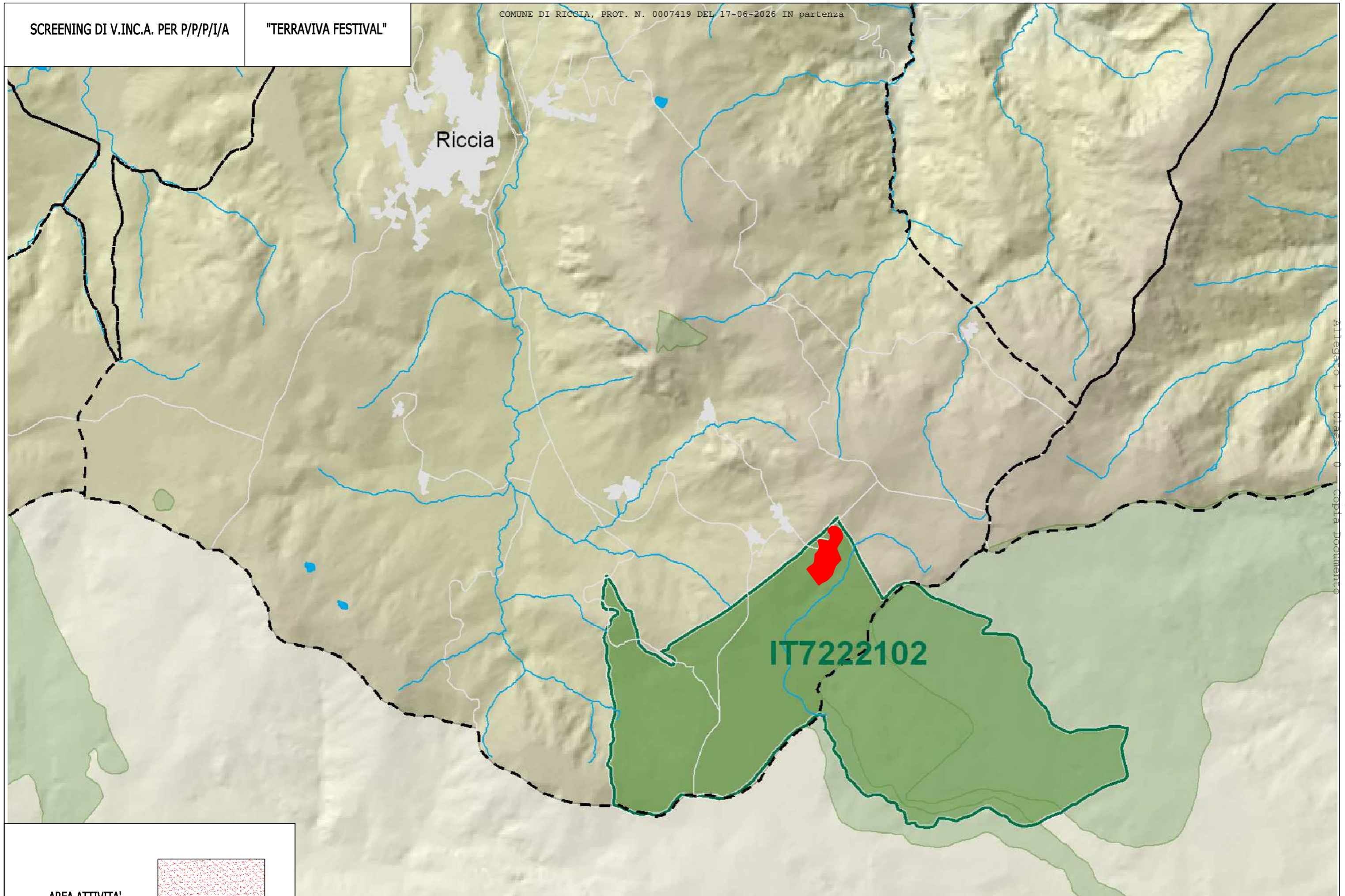

REGIONE MOLISE GIUNTA REGIONALE
Protocollo Arrivo N. 79928/2026 del 18-06-2026
Allegato 1 - Class. 0 - Copia Documento

AREA ATTIVITA'

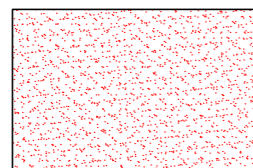

Tecnico: Arch. Raffaele Spallone

Proponente: Comune di Riccia (CB)

INDIVIDUAZIONE SIC

Scala
1:5000

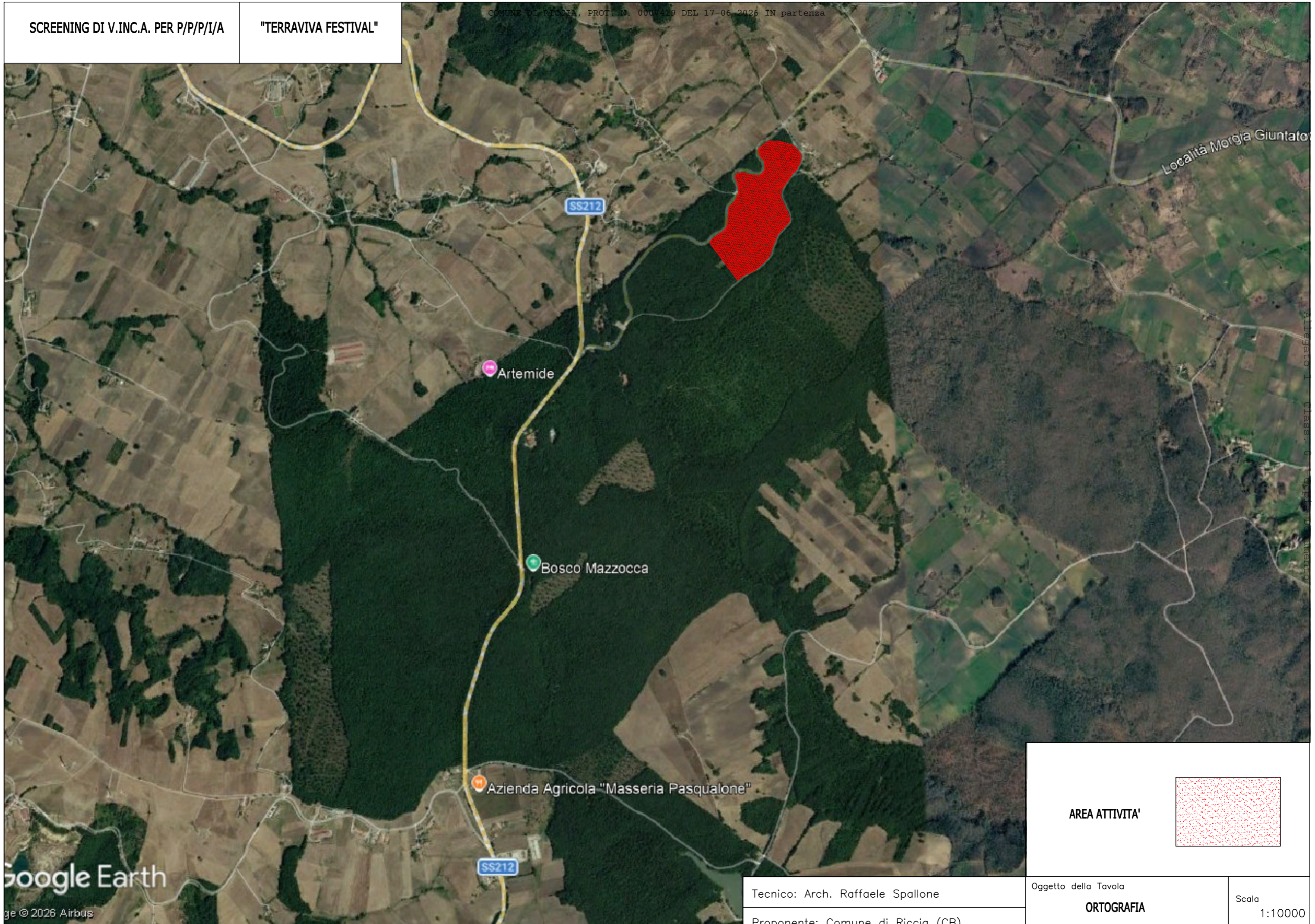

Località Morgia Giuntato

SS212

Artemide

Bosco Mazzocca

Azienda Agricola "Masseria Pasqualone"

SS212

Google Earth

© 2026 Airbus

AREA ATTIVITA'

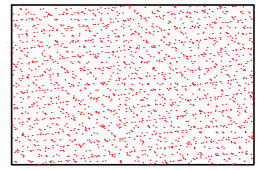

Tecnico: Arch. Raffaele Spallone

Proponente: Comune di Riccia (CB)

Oggetto della Tavola

ORTOGRAFIA

Scala

1:10000

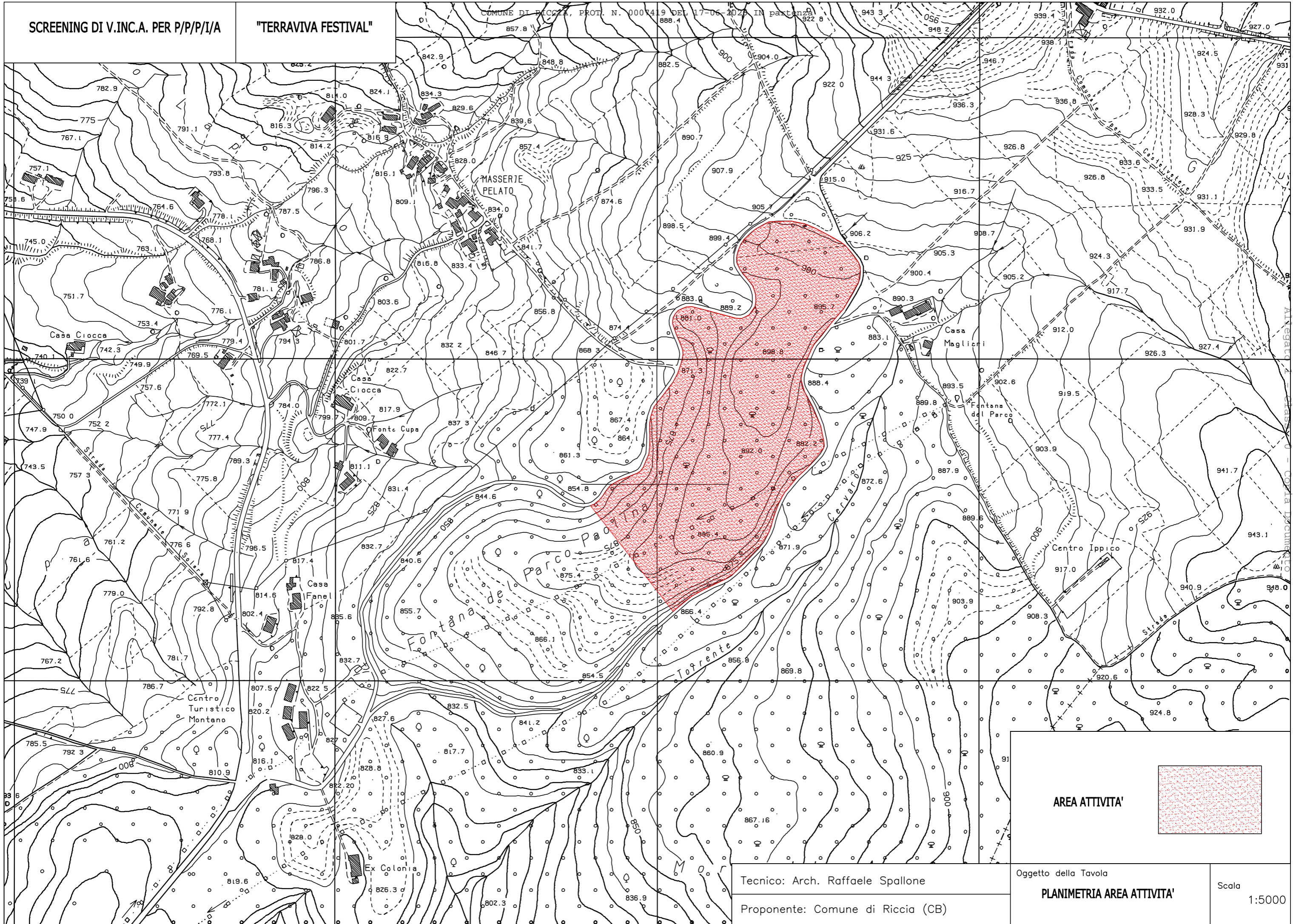

AREA ATTIVITA'

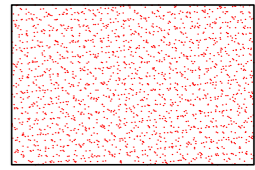

Tecnico: Arch. Raffaele Spallone

Proponente: Comune di Riccia (CB)

Oggetto della Tavola

PLANIMETRIA AREA ATTIVITA'

Scala

1:5000

LEGENDA

| | |
|-------------------------|--|
| AREA ATTIVITA' | |
| ZONA EVENTI MUSICALI | |
| PERCORSO CARRABILE | |
| PERCORSO NAVETTA | |
| CHIUSURA STRADA | |
| MEZZI DI SOCCORSO | |
| RACCOLTA RIFIUTI | |
| ILLUMINAZIONE | |
| FONTI DI RUMORE | |
| AREA A RISCHIO INCENDIO | |

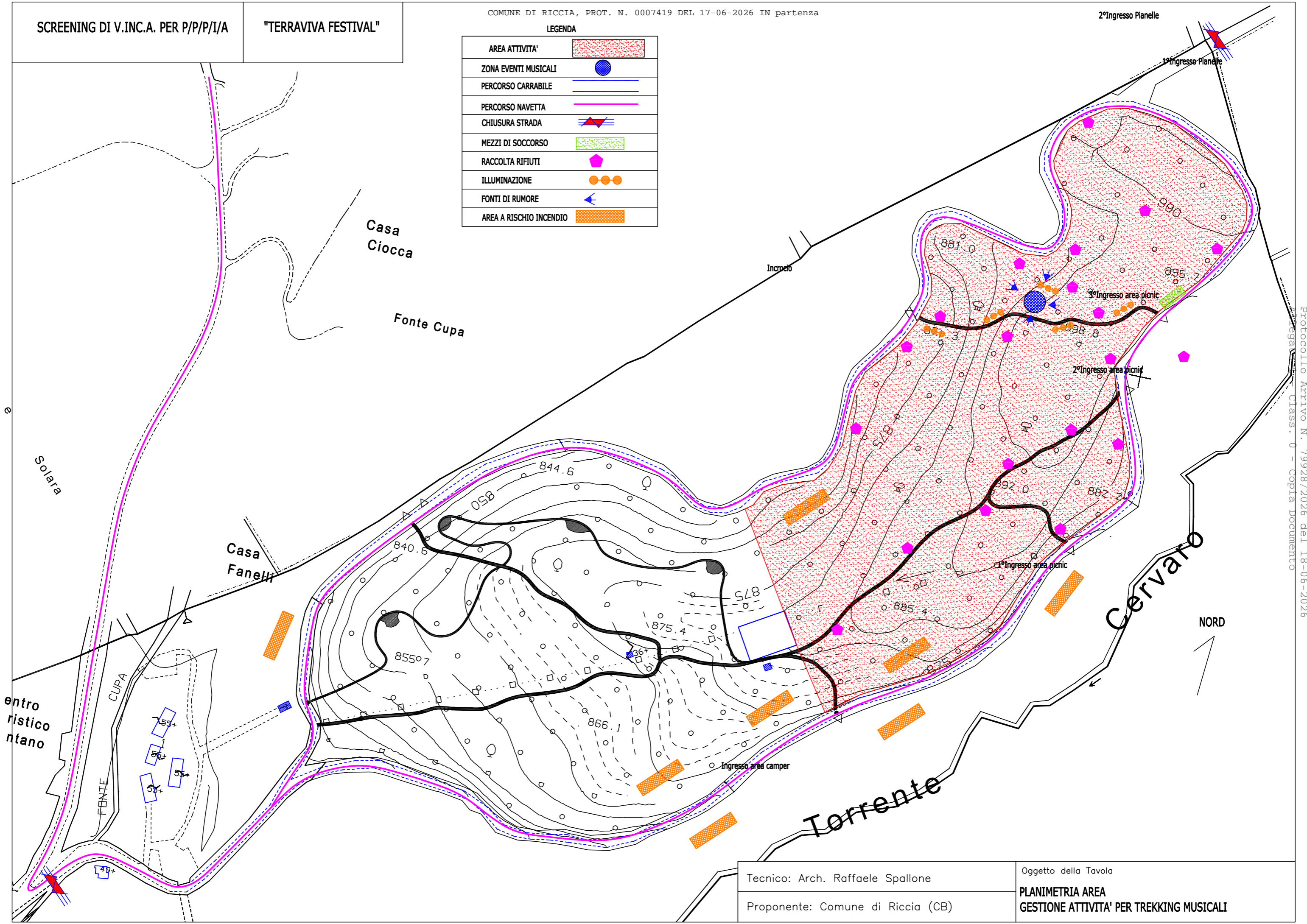

REGIONE MOLISE GIUNTA REGIONALE
Protocollo Arrivo N. 79928/2026 del 18-06-2026
Rega - Class. 0 - Copia Documento

Tecnico: Arch. Raffaele Spallone
 Proponente: Comune di Riccia (CB)

Oggetto della Tavola
**PLANIMETRIA AREA
 GESTIONE ATTIVITA' PER TREKKING MUSICALI**