

**FORMAT DI SUPPORTO SCREENING DI V.INC.A per Piani/Programmi/Progetti/Interventi/Attività – PROPONENTE\*\***

Oggetto P/P/P/I/A:

*PROGETTO PER LA REALIZZAZIONE DI UN IMPIANTO FOTOVOLTAICO RICADENTE IN ZONA INDUSTRIALE PIP "PANTANIELLO" DEL COMUNE DI PETTORANELLO DEL MOLISE (IS), CONSIDERATA AREA IDONEA ALL'INSTALLAZIONE AI SENSI DELLA LETTERA C-TER DEL COMMA 8 ART. 20 DEL D.LGS 199/2021 ED AVENTE LE CARATTERISTICHE IDONEE PER RIENTRARE IN UNA COSTITUENDA COMUNITA' ENERGETICA RINNOVABILE AI SENSI DEL DM 414/2023.*

- ☐ Piano/Programma (definizione di cui all'art. 5, comma 1, lett e) del D.lgs. 152/06)
- ☒ Progetto/intervento (definizione di cui all'art. 5, comma 1, lett g) del D.lgs. 152/06)

Il progetto/intervento ricade nelle tipologie di cui agli Allegati II, Il bis, III e IV alla Parte Seconda del D.Lgs. 152/06 e s.m.i.

- ☐ Si indicare quale  
tipologia: .....
- ☒ No

Il progetto/intervento è finanziato con risorse pubbliche?

- ☒ Si indicare quali risorse: .....**DM 414 del 7 dicembre 2023 incentivi per impianti a fonti rinnovabili inseriti in comunità energetiche rinnovabili e nelle configurazioni di autoconsumo singolo a distanza e collettivo.....**

- ☐ No

Il progetto/intervento è un'opera pubblica?

- ☐ Si
- ☒ No

- ☐ Attività (qualsiasi attività umana non rientrante nella definizione di progetto/intervento che possa avere relazione o interferenza con l'ecosistema naturale)

- ☐ *PROPOSTE PRE-VALUTATE ( VERIFICA DI CORRISPONDENZA )*

Tipologia P/P/P/I/A:	<div style="display: flex; flex-direction: column;"> <div style="margin-bottom: 5px;"><input type="checkbox"/> <i>Piani faunistici/piani ittici</i></div> <div style="margin-bottom: 5px;"><input type="checkbox"/> <i>Calendari venatori/ittici</i></div> <div style="margin-bottom: 5px;"><input type="checkbox"/> <i>Piani urbanistici/paesaggistici</i></div> <div style="margin-bottom: 5px;"><input type="checkbox"/> <i>Piani energetici/infrastrutturali</i></div> <div style="margin-bottom: 5px;"><input type="checkbox"/> <i>Altri piani o programmi.....</i></div> <div style="margin-bottom: 5px;"><input type="checkbox"/> <i>Ristrutturazione / manutenzione edifici DPR 380/2001</i></div> <div style="margin-bottom: 5px;"><input type="checkbox"/> <i>Realizzazione ex novo di strutture ed edifici</i></div> <div style="margin-bottom: 5px;"><input type="checkbox"/> <i>Manutenzione di opere civili ed infrastrutture esistenti</i></div> <div style="margin-bottom: 5px;"><input type="checkbox"/> <i>Manutenzione e sistemazione di fossi, canali, corsi d'acqua</i></div> <div style="margin-bottom: 5px;"><input type="checkbox"/> <i>Attività agricole</i></div> <div style="margin-bottom: 5px;"><input type="checkbox"/> <i>Attività forestali</i></div> <div style="margin-bottom: 5px;"><input type="checkbox"/> <i>Manifestazioni motoristiche, ciclistiche, gare cinofile, eventi sportivi, sagre e/o spettacoli pirotecnici, eventi/riprese cinematografiche e spot pubblicitari etc.</i></div> <div style="margin-bottom: 5px;"><input checked="" type="checkbox"/> <i>Altro (specificare)</i></div> </div> <div style="text-align: center; margin-top: 10px;"> <p>..... <b>IMPIANTO FOTOVOLTAICO RICADENTE IN ZONA INDUSTRIALE, CONSIDERATA AREA IDONEA ALL'INSTALLAZIONE AI SENSI DELLA LETTERA C-TER DEL COMMA 8 ART. 20 DEL D.LGS 199/2021</b>.....</p> </div>			
Proponente:	<p>..... <b>E.R.A. Energia Rinnovabile Ambiente S.r.l.</b> <i>Tecnologie innovative e nuovi sistemi di produzione e gestione dell'energia da f. r.</i> - P.iva 00858790942 – sede legale: 86029 TRIVENTO (CB) via Iconicella, 45 -Recapiti telefonici: cell. 349/4709135 e-mail: conte.angel@libero.it PEC: energiaringovabileambiente@pec.it..</p>			
<b>SEZIONE 1 - LOCALIZZAZIONE ED INQUADRAMENTO TERRITORIALE</b>				
Regione: Molise  Comune: ..... <b>Pettoranello del Molise</b> ..... Prov.: ..... <b>IS</b> .....  Località/Frazione: ..... <b>Zona Industriale P.I.P. "Pantaniello"</b> .....  Indirizzo: ..... <b>lotti industriali numero 6, 12, 29 e 34</b> .....				
Particelle catastali: <i>(se utili e necessarie)</i>	<div style="display: flex; flex-direction: column;"> <div style="margin-bottom: 5px;"> <b>Foglio 4 part. 936, 940, 954, 952, 939, 948 e 947</b> </div> <div> <b>Sezione impianto FV n.1</b> </div> </div>	<div style="display: flex; flex-direction: column;"> <div style="margin-bottom: 5px;"> <b>Foglio 4 part. 968, 625, 621, 617, 613, 609, 970, 626, 622, 618, 614, 610, 607, 604 e 605</b> </div> <div> <b>Sezione impianto FV n. 2</b> </div> </div>	<div style="display: flex; flex-direction: column;"> <div style="margin-bottom: 5px;"> <b>Foglio 4 part. 968, 923, 819 e 820</b> </div> <div> <b>Punto di connessione</b> </div> </div>	Contesto localizzativo <div style="margin-top: 10px;"> <input type="checkbox"/> Centro urbano  <input type="checkbox"/> Zona periurbana  <input type="checkbox"/> Aree agricole  <input checked="" type="checkbox"/> Aree industriali  <input type="checkbox"/> Aree naturali  <input type="checkbox"/> .....         </div>



Coordinate geografiche: (se utili e necessarie)	LAT.					
	LONG.					
S.R.: .....						

Nel caso di **Piano o Programma**, descrivere area di influenza e attuazione e tutte le altre informazioni pertinenti: .....

## SEZIONE 2 – LOCALIZZAZIONE P/P/P/I/A IN RELAZIONE AI SITI NATURA 2000

### SITI NATURA 2000

SIC	cod.	IT 7212178	Denominazione <b>Pantano del Carpino -Torrente Carpino</b>
		IT _ _ _ _ _	
		IT _ _ _ _ _	
ZSC	cod.	IT _ _ _ _ _	denominazione
		IT _ _ _ _ _	
		IT _ _ _ _ _	
ZPS	cod.	IT _ _ _ _ _	denominazione
		IT _ _ _ _ _	
		IT _ _ _ _ _	

E' stata presa visione degli Obiettivi di Conservazione, delle Misure di Conservazione, e/o del Piano di Gestione e delle Condizioni d'Obbligo eventualmente definite del Sito/i Natura 2000 ? ☒ Si ☐ No

Citare, l'atto consultato: .....**Piano di Gestione**.....

<b>2.1 - Il P/P/P/I/A interessa aree naturali protette nazionali o regionali?</b>  <input type="checkbox"/> Si <input checked="" type="checkbox"/> No	<b>Aree Protette ai sensi della Legge 394/91: EUAP</b> _ _ _ _ _ _ ..... .....  Eventuale nulla osta/autorizzazione/parere rilasciato dell'Ente Gestore dell'Area Protetta (se disponibile e già rilasciato): ..... ..... .....

### 2.2 - Per P/P/P/I/A esterni ai siti Natura 2000:

- Sito cod. IT \_\_\_\_\_ distanza dal sito: ..... ( \_ metri)
- Sito cod. IT \_\_\_\_\_ distanza dal sito: ..... ( \_ metri)
- Sito cod. IT \_\_\_\_\_ distanza dal sito: ..... ( \_ metri)

Tra i siti Natura 2000 indicati e l'area interessata dal P/P/P/I/A, sono presenti elementi di discontinuità o barriere fisiche di origine naturale o antropica (es. diversi reticoli idrografici, centri abitati, infrastrutture ferroviarie o stradali, zone industriali, etc.)??

☐ Si ☐ No

Descrivere: .....  
 .....  
 .....

### SEZIONE 3 – SCREENING MEDIANTE VERIFICA DI CORRISPONDENZA DI PROPOSTE PRE-VALUTATE

Si richiede di avviare la procedura di Verifica di Corrispondenza per P/P/P/I/A pre-valutati?

☐ Si ☐ No

*Se, Sì, il presentare il Format alla sola Autorità competente al rilascio dell'autorizzazione finale del P/P/P/I/A, e compilare elementi sottostanti. Se No si richiede di avviare screening specifico.*

### PRE-VALUTAZIONI – per proposte già assoggettate a screening di incidenza

#### PROPOSTE PRE-VALUTATE:

**Si dichiara**, assumendosi ogni responsabilità, che il piano/progetto/intervento/attività rientra ed è conforme a quelli già **pre-valutati** da parte dell'Autorità competente per la Valutazione di Incidenza, e pertanto non si richiede l'avvio di uno screening di incidenza specifico?

*(n.b.: in caso di risposta negativa (NO), si richiede l'avvio di screening specifico)*

- ☐ SI  
☐ NO

*Se, Sì, esplicitare in modo chiaro e completo il riferimento all'Atto di pre-valutazione nell'ambito del quale il P/P/P/I/A rientra nelle tipologie assoggettate positivamente a screening di incidenza da parte dell'Autorità competente per la V.Inc.A e compilare le successive sezioni 4 e 4.1:*

.....  
 .....  
 .....  
 .....

### SEZIONE 4 – DESCRIZIONE E DECODIFICA DEL P/P/P/I/A DA ASSOGGETTARE A SCREENING

#### RELAZIONE DESCRITTIVA DETTAGLIATA DEL P/P/P/I/A

*(n.b.: nel caso fare direttamente riferimento agli elaborati e la documentazione presentati dal proponente)*

Gli interventi previsti sono stati studiati e pensati focalizzando l'attenzione sulla riqualificazione e miglioramento energetico di un'area industriale identificata con i lotti industriali 6, 12 e 29, 34, baricentrica alla zona industriale PIP "Pantaniello" di Pettoranello del Molise (IS).

I lotti di produzione nella piena titolarità della Società ERA Energia Rinnovabile Ambiente srl ad

eccezione di una piccola particella identificata al Foglio 4 con il numero 947, avente una consistenza di circa 10 m<sup>2</sup>, occupano in totale una superficie di circa **12.535 m<sup>2</sup>**. In passato il sito preposto è stato oggetto di una autorizzazione unica rilasciata dalla Regione Molise che prevedeva la costruzione di un impianto a biomassa liquida non realizzato per l'aumento repentino della materia prima. Le aree individuate presentano tutte le infrastrutture necessarie alla realizzazione di impianti da fonte rinnovabile, come la facilità di connessione alla rete elettrica nazionale essendo presente già in sito. Inoltre, tutti i lotti risultano idonei all'installazione di impianti fotovoltaici essendo esposti ad un elevato irraggiamento solare per tutto l'anno. Ai sensi della lettera c-ter del comma 8 dell'art. 20 del D.Lgs 199/2021, il sito prescelto rientra in una **area idonea, all'installazione di impianti fotovoltaici**, anche con moduli a terra, in base ai punti seguenti:

*1) le aree classificate agricole, racchiuse in un perimetro i cui punti distino non più di 500 metri da zone a destinazione industriale, artigianale e commerciale, compresi i siti di interesse nazionale, nonché le cave e le miniere;*

*2) le aree interne agli impianti industriali e agli stabilimenti, questi ultimi come definiti dall'articolo 268, comma 1, lettera h), del decreto legislativo 3 aprile 2006, n. 152, nonché le aree classificate agricole racchiuse in un perimetro i cui punti distino non più di 500 metri dal medesimo impianto o stabilimento;*

Assodata l'idoneità del sito, all'installazione di impianti fotovoltaici a terra, è stato dimensionato un impianto capace di essere ricompreso in una costituenda Comunità Energetica Rinnovabile ai sensi del DM 414/2023. Quindi considerando un'area di rispetto di 8 metri dal contorno dei lotti di produzione è scaturito un impianto fotovoltaico della potenza pari a **931,30 kWp** e una produzione di energia annua pari a circa **1.600.000 KWh**, derivante da **1390** moduli con potenza unitaria di 670 watt che occupano una superficie di circa **4318 m<sup>2</sup>**. Nella fascia di rispetto di 8 metri è stata prevista la viabilità necessaria ad eseguire le manutenzioni oltre ad un'area di circa 1260 m<sup>2</sup> dedicata a parcheggio, mentre in maniera alternata tra i filari sono state inserite circa 250 piante al fine di garantire il pieno rispetto degli indici urbanistici.

Al fine di ottimizzare la produzione energetica è stato previsto l'utilizzo come sistema di sostegno dei pannelli il tracker monoassiale avente la possibilità di ruotare l'angolo di incidenza dell'irraggiamento solare tra  $\pm 55^\circ$ . Per evitare il fenomeno di ombreggiamento le file dei tracker sono state disposte a circa 9 metri, ottenendo la seguente disposizione:

**Sezione di impianto 1, lotti 6-12:**

- Numero 5 tracker da 20 pannelli;

- Numero 16 tracker da 44 pannelli;
- Numero due inverter da 100 kWe;
- Numero una cabine elettriche di trasformazione di dimensione 5\*2,4 metri;

#### **Sezione di impianto 2, lotti 29-34:**

- Numero 6 tracker da 20 pannelli;
- Numero 17 tracker da 44 pannelli;
- Numero sette inverter da 100 kWe.
- Numero una cabine elettriche di trasformazione di dimensione 5\*2,4 metri;
- Numero una cabina di consegna (6,7\*2,4 m.) ed una cabina utente (4\*2,4 m.).

Infine, sono stati previsti di disporre numero sei pannelli sulle cabine di trasformazione, suddividendone due per ogni cabina elettrica.

La cabina di consegna da realizzare e cedere ad E-Distribuzione SpA necessaria per allacciare l'impianto fotovoltaico proposto alla rete elettrica in media tensione verrà installata sulla particella 968 del foglio 4 dl comune di Pettoranello di Molise (IS).

Tutti gli approfondimenti necessari sono riscontrabili sugli elaborati grafici scaricabile dal seguente link: [https://drive.google.com/drive/folders/1HMjvMUSWH\\_24k398Pahj-RFHyP3zDgE-?usp=sharing](https://drive.google.com/drive/folders/1HMjvMUSWH_24k398Pahj-RFHyP3zDgE-?usp=sharing)

#### **4.1 - Documentazione: allegati tecnici e cartografici a scala adeguata**

*(barrare solo i documenti disponibili eventualmente allegati alla proposta)*

- |  |  |
|--|--|
| <ul style="list-style-type: none"> <li><input checked="" type="checkbox"/> File vettoriali/shape della localizzazione dell'P/P/P/I/A</li> <li><input checked="" type="checkbox"/> Carta zonizzazione di Piano/Programma</li> <li><input type="checkbox"/> Relazione di Piano/Programma</li> <li><input checked="" type="checkbox"/> Planimetria di progetto e delle eventuali aree di cantiere</li> <li><input type="checkbox"/> Ortofoto con localizzazione delle aree di P/I/A e eventuali aree di cantiere</li> <li><input type="checkbox"/> Documentazione fotografica <i>ante operam</i></li> </ul> | <ul style="list-style-type: none"> <li><input type="checkbox"/> Eventuali studi ambientali disponibili</li> <li><input type="checkbox"/> Altri elaborati tecnici: .....</li> <li><input type="checkbox"/> Altri elaborati tecnici: .....</li> <li><input type="checkbox"/> Altri elaborati tecnici: .....</li> <li><input type="checkbox"/> Altro: .....</li> <li><input checked="" type="checkbox"/> Altro: .....<br/> <b><u>.....Determina Dirigenziale n. 59 del 7 aprile 2008 di valutazione di Incidenza ambientale sullo stesso sito per un attività più impattante rispetto a quella oggi proposta, cioè un impianto termoelettrico ad oli vegetali il quale emetteva emissioni in atmosfera e sulla componente acqua. La</u></b> </li> </ul> |
|--|--|

	<p><b><u>valutazione sul progetto più impattante</u></b>  <b><u>conclude che la realizzazione di una centrale</u></b>  <b><u>termoelettrica alimentata con oli vegetali in</u></b>  <b><u>motori endotermici non determinerà effetti</u></b>  <b><u>significativi sugli habitat e sulle componenti</u></b>  <b><u>biotiche ed abiotiche dell'area SIC. La</u></b>  <b><u>realizzazione dell'impianto, infatti ricade in</u></b>  <b><u>una zoan P.I.P., fortemente industrializzata,</u></b>  <b><u>in cui non sono stati censiti habitat</u></b>  <b><u>prioritari né sono presenti corridoi ecologici</u></b>  <b><u>significativi.....</u></b></p>			
<b>4.2 - CONDIZIONI D'OBBLIGO</b> (n.b.: da non compilare in caso di screening semplificato)	Se, <b>Si</b> , il proponente si assume la piena responsabilità dell'attuazione delle Condizioni d'Obbligo riportate nella proposta.  Riferimento all'Atto di individuazione delle Condizioni d'Obbligo: ..... ..... .....	Condizioni d'obbligo rispettate:  ➤ ..... ... ➤ ..... ➤ ..... ➤ ..... ➤ ..... ➤ .....		
Il P/P/P/I/A è stato elaborato ed è conforme al rispetto della <b>Condizioni d'Obbligo?</b>  <input type="checkbox"/> Si <input type="checkbox"/> No	Se, <b>No</b> , perché: ..... ..... ..... ..... .....			
<b>SEZIONE 5 - DECODIFICA DEL PIANO/PROGETTO/INTERVENTO/ATTIVITA'</b> (compilare solo parti pertinenti)				
E' prevista trasformazione di uso del suolo?	<input type="checkbox"/> SI	<input checked="" type="checkbox"/> NO	<input type="checkbox"/> PERMANENTE <div style="text-align: center;">NTE</div>	<input type="checkbox"/> TEMPORANEA
Se, <b>Si</b> , cosa è previsto: ..... ..... .....				
Sono previste movimenti terra/sbancamenti/scavi?	<input checked="" type="checkbox"/> SI <input type="checkbox"/> NO	Verranno livellate od effettuati interventi di spietramento su superfici naturali?	<input type="checkbox"/> SI <input checked="" type="checkbox"/> NO	
Se, <b>Si</b> , cosa è previsto: ..... <b>Sono previsti solo scavi per l'installazione di cavidotti elettrici e per l'installazione della cabine elettriche, senza cambiare lo stato dei luoghi esistente .....</b>		Se, <b>Si</b> , cosa è previsto: ..... ..... .....		



		.....	
Sono previste aree di cantiere e/o aree di stoccaggio materiali/terreno asportato/etc.?  <input type="checkbox"/> SI <input checked="" type="checkbox"/> NO		Se, <b>Si</b> , cosa è previsto: ..... ..... ..... .....	
E' necessaria l'apertura o la sistemazione di piste di accesso all'area?	<input type="checkbox"/> SI <input checked="" type="checkbox"/> NO	Le piste verranno ripristinate a fine dei lavori/attività?	<input type="checkbox"/> SI <input checked="" type="checkbox"/> NO
Se, <b>Si</b> , cosa è previsto: ..... ..... .....		Se, <b>Si</b> , cosa è previsto: ..... ..... .....	
E' previsto l'impiego di tecniche di ingegneria naturalistica e/o la realizzazione di interventi finalizzati al miglioramento ambientale?  <input type="checkbox"/> Si <input checked="" type="checkbox"/> No		Se, <b>Si</b> , descrivere: ..... ..... ..... .....	
<b>Specie vegetali</b>	E' previsto il taglio/esbosco/rimozione di specie vegetali? <input checked="" type="checkbox"/> <input type="checkbox"/> SI <input type="checkbox"/> NO	Se, <b>Si</b> , descrivere: ..... <b>è previsto solo la pulizia dei lotti di produzione abbandonati da oltre dieci anni ripristinandone la funzione originaria industriale</b> .....	
La proposta è conforme alla normativa nazionale e/o regionale riguardante le specie vegetali alloctone e le attività di controllo delle stesse (es. eradicazione)?  <input checked="" type="checkbox"/> SI <input type="checkbox"/> NO		Sono previsti interventi di piantumazione/rinverdimento/messa a dimora di specie vegetali?  <input checked="" type="checkbox"/> SI <input type="checkbox"/> NO  Se, <b>Si</b> , cosa è previsto: ..... <b>tra i filari sono state inserite circa 250 piante al fine di garantire il pieno rispetto degli indici urbanistici</b> ..... ..... Indicare le specie interessate: ..... <b>ulivo basso</b> .....	



<b>Specie animali</b>	<p>La proposta è conforme alla normativa nazionale e/o regionale riguardante le specie animali alloctone e la loro attività di gestione?</p> <p><input checked="" type="checkbox"/> SI <input type="checkbox"/> NO</p>	<p>Sono previsti interventi di controllo/immissione/ripopolamento/allevamento di specie animali o attività di pesca sportiva?</p> <p><input type="checkbox"/> SI <input checked="" type="checkbox"/> NO <input type="checkbox"/></p> <p>Se, <b>Si</b>, cosa è previsto: .....</p> <p>.....</p> <p>.....</p> <p>.....</p> <p>Indicare le specie interessate: .....</p>	
<b>Mezzi meccanici</b>	<p>Mezzi di cantiere o mezzi necessari per lo svolgimento dell'intervento</p>	<ul style="list-style-type: none"> <li>➤ Pale meccaniche, escavatrici, o altri mezzi per il movimento terra:</li> <li>➤ Mezzi pesanti (Camion, dumper, autogru, gru, betoniere, asphaltatori, rulli compressori):</li> <li>➤ Mezzi aerei o imbarcazioni (elicotteri, aerei, barche, chiatte, draghe, pontoni):</li> </ul>	<p><b>...sono previsti macchine battipala per il tempo necessario al montaggio dei sostegni delle strutture ed escavatori per la realizzazione dei cavidotti.....</b></p> <p>.....</p> <p>.....</p>
<b>Fonti di inquinamento e produzione di rifiuti</b>	<p>La proposta prevede la presenza di fonti di inquinamento (luminoso, chimico, sonoro, acquatico, etc.) o produzione di rifiuti?</p> <p><input type="checkbox"/> SI <input checked="" type="checkbox"/> NO</p>	<p>La proposta è conforme alla normativa nazionale e/o regionali di settore?</p> <p><input checked="" type="checkbox"/> SI <input type="checkbox"/> NO</p> <p>Descrivere: .....</p> <p>.....</p> <p>.....</p> <p>.....</p>	



<b>Interventi edilizi</b>  Per interventi edilizi su strutture preesistenti  Riportare il titolo edilizio in forza al quale è stato realizzato l'immobile e/o struttura oggetto di intervento		<input type="checkbox"/> Permessso a costruire <input type="checkbox"/> Permessso a costruire in sanatoria <input type="checkbox"/> Condono <input type="checkbox"/> DIA/SCIA <input checked="" type="checkbox"/> Altro ..... <b>P.A.S. Procedura Abilitativa Semplificata ai sensi dell'art. 6 del D.Lgs 28-2011 smi.....</b>	Estremi provvedimento o altre informazioni utili:  <i>.....è considerata attività di manutenzione ordinaria e non è subordinata all'acquisizione di permessi, autorizzazioni o atti di assenso comunque denominati, fatte salve le valutazioni ambientali di cui al titolo III della parte seconda del decreto legislativo 3 aprile 2006, n. 152, ove previste.....</i>
<b>Manifestazioni</b>  Per manifestazioni, gara, motoristiche, eventi sportivi, spettacoli pirotecnici, sagre, etc.		➤ Numero presunto di partecipanti: ➤ Numero presunto di veicoli coinvolti nell'evento (moto, auto, biciclette, etc.): ➤ Numero presunto di mezzi di supporto (ambulanze, vigili del fuoco, forze dell'ordine, mezzi aerei o navali): ➤ Numero presunto di gruppi elettrogeni e/o bagni chimici:	    
<b>Attività ripetute</b>  L'attività/intervento si ripete annualmente/periodicamente alle stesse condizioni?  <input type="checkbox"/> Si <input type="checkbox"/> No		Descrivere: ..... ..... ..... ..... ..... .....	
La medesima tipologia di proposta ha già ottenuto in passato parere positivo di V.Inc.A?  <input type="checkbox"/> Si <input type="checkbox"/> No  Se, <b>Si</b> , allegare e citare precedente parere in "Note".		Possibili varianti - modifiche: ..... ..... ..... ..... ..... ..... Note: ..... ..... ..... .....	

**SEZIONE 6 - CRONOPROGRAMMA AZIONI PREVISTE PER IL P/P/P/I/A**

Descrivere: .....

.....**Il cronoprogramma dei lavori dettagliato è riportato nella tavola 20 scaricabile dal link del progetto**.....

Leggenda:

-  .....**Progettazione esecutiva**.....
-  .....**Opere civili**.....
-  .....**Opere elettriche**.....
- ☐ .....
- ☐ .....
- ☐ .....

Anno: **2024**    Gennaio    Febbraio    Marzo    Aprile    Maggio    Giugno    Luglio    Agosto    Settembre    Ottobre    Novembre    Dicembre

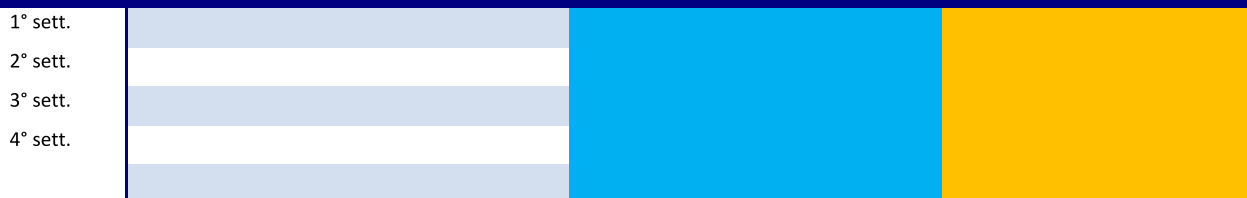

Anno: **2025**    Gennaio    Febbraio    Marzo    Aprile    Maggio    Giugno    Luglio    Agosto    Settembre    Ottobre    Novembre    Dicembre



Ditta/Società	Proponente/ Professionista incaricato	Firma e/o Timbro	Luogo e data
E.R.A. Energia Rinnovabile Ambiente srl	Ing. Angelo Conte		Cervaro (FR) 10-02-2024

(compilare solo le parti necessarie in relazione alla tipologia della proposta)

\*\* le singole Regioni e PP.AA possono adeguare, integrare e/o modificare le informazioni presenti nel presente Format sulla base delle esigenze operative o peculiarità territoriali, prevedendo, se del caso, anche Format specifici per particolari attività settoriali.



ALBO SPECIALE L. 818/84  
FR 01342100401

*Angelo Conte*



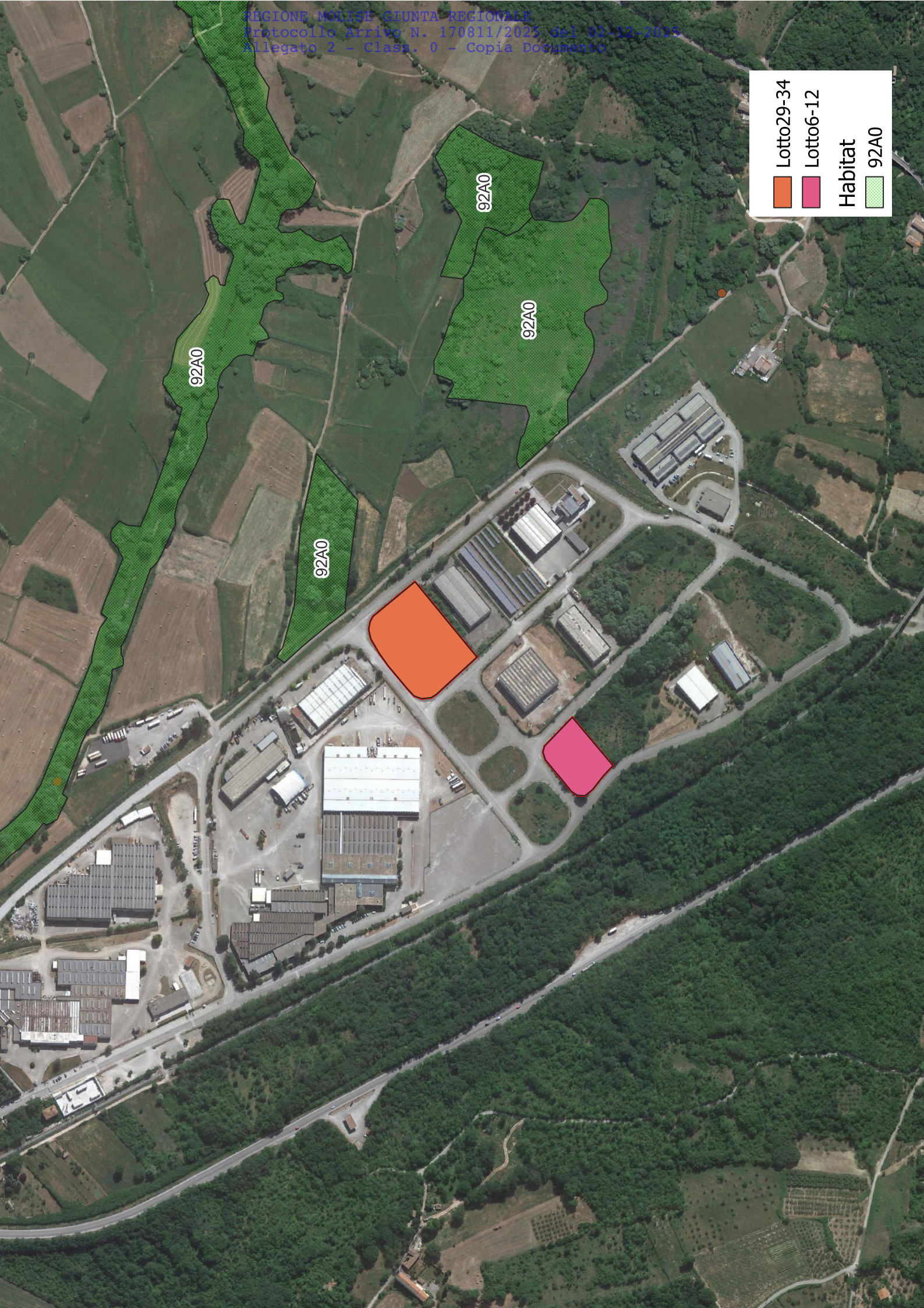



	Lotto29-34
	Lotto6-12
	Habitat 92A0