

FORMAT DI SUPPORTO SCREENING DI V.INC.A per Piani/Programmi/Progetti/Interventi/Attività – PROPONENTE**	
Oggetto P/P/P/I/A:	Interventi selvicolturali alle località "San Marco" e "Colle Le Curte", in agro del Comune di Pesche (IS).
<p> <input type="checkbox"/> Piano/Programma (definizione di cui all'art. 5, comma 1, lett e) del D.lgs. 152/06) <input checked="" type="checkbox"/> Progetto/intervento (definizione di cui all'art. 5, comma 1, lett g) del D.lgs. 152/06) </p> <p>Il progetto/intervento ricade nelle tipologie di cui agli Allegati II, II bis, III e IV alla Parte Seconda del D.Lgs. 152/06 e s.m.i.</p> <p> <input type="checkbox"/> Si indicare quale tipologia: <input checked="" type="checkbox"/> No </p> <p>Il progetto/intervento è finanziato con risorse pubbliche?</p> <p> <input type="checkbox"/> Si indicare quali risorse: <input checked="" type="checkbox"/> No </p> <p>Il progetto/intervento è un'opera pubblica?</p> <p> <input type="checkbox"/> Si <input checked="" type="checkbox"/> No </p> <p> <input checked="" type="checkbox"/> Attività (qualsiasi attività umana non rientrante nella definizione di progetto/intervento che possa avere relazione o interferenza con l'ecosistema naturale) <input type="checkbox"/> PROPOSTE PRE-VALUTATE (VERIFICA DI CORRISPONDENZA) </p>	
Tipologia P/P/P/I/A:	<p> <input type="checkbox"/> Piani faunistici/piani ittici <input type="checkbox"/> Calendari venatori/ittici <input type="checkbox"/> Piani urbanistici/paesaggistici <input type="checkbox"/> Piani energetici/infrastrutturali <input type="checkbox"/> Altri piani o programmi..... <input type="checkbox"/> Ristrutturazione / manutenzione edifici DPR 380/2001 <input type="checkbox"/> Realizzazione ex novo di strutture ed edifici <input type="checkbox"/> Manutenzione di opere civili ed infrastrutture esistenti <input type="checkbox"/> Manutenzione e sistemazione di fossi, canali, corsi d'acqua <input type="checkbox"/> Attività agricole <input checked="" type="checkbox"/> Attività forestali <input type="checkbox"/> Manifestazioni motoristiche, ciclistiche, gare cinofile, eventi sportivi, sagre e/o spettacoli pirotecnici, eventi/riprese cinematografiche e spot pubblicitari etc. <input type="checkbox"/> Altro (specificare) </p>

Proponente:		Forestale Junior Davide Carmosino Tecnico Incaricato dal Presidente del Istituto Diocesano per il Sostentamento del Clero Isernia -Venafro			
SEZIONE 1 - LOCALIZZAZIONE ED INQUADRAMENTO TERRITORIALE					
Regione: Molise Comune:Pesche..... Prov.: ...IS..... Località/Frazione:"San Marco" e "Colle Le Curte"..... Indirizzo:			Contesto localizzativo <input type="checkbox"/> Centro urbano <input type="checkbox"/> Zona periurbana <input type="checkbox"/> Aree agricole <input type="checkbox"/> Aree industriali <input checked="" type="checkbox"/> Aree naturali <input type="checkbox"/>		
Particelle catastali: (se utili e necessarie)		Fg 10 p.lle 11, 60, 61, 62 e 73			
Coordinate geografiche: (se utili e necessarie) S.R.: ..Geografiche WGS.84		LAT. LONG.	41°36'59.92" 14°17'04.30"	41°36'55.33" 14°17'3.95"	
Nel caso di Piano o Programma , descrivere area di influenza e attuazione e tutte le altre informazioni pertinenti:					
SEZIONE 2 – LOCALIZZAZIONE P/P/P/I/A IN RELAZIONE AI SITI NATURA 2000					
SITI NATURA 2000					
SIC	cod .	IT _ _ _ _ _	denominazione		
		IT _ <u>7212125</u> _	Pesche - Monte Totila		
		IT _ _ _ _ _			
ZSC	cod .	IT _ _ _ _ _	denominazione		
		IT _ _ _ _ _			
		IT _ _ _ _ _			
ZPS	cod .	IT _ _ _ _ _	denominazione		
		IT _ _ _ _ _			
		IT _ _ _ _ _			

E' stata presa visione degli Obiettivi di Conservazione, delle Misure di Conservazione, e/o del Piano di Gestione e delle Condizioni d'Obbligo eventualmente definite del Sito/i Natura 2000 ? <input checked="" type="checkbox"/> Si <input type="checkbox"/> No		
Citare, l'atto consultato: Piano di Gestione Approvato con DPGR n. 83/2016 e DGR 772/2015		
2.1 - Il P/P/P/I/A interessa aree naturali protette nazionali o regionali? <input checked="" type="checkbox"/> Si <input type="checkbox"/> No	Aree Protette ai sensi della Legge 394/91: EUAP 0094 _ ...Riserva Naturale Orientata di Pesche..... Eventuale nulla osta/autorizzazione/parere rilasciato dell'Ente Gestore dell'Area Protetta (se disponibile e già rilasciato):	
2.2 - Per P/P/P/I/A esterni ai siti Natura 2000:		
- Sito cod. IT _ _ _ _ _ distanza dal sito: (_ metri) - Sito cod. IT _ _ _ _ _ distanza dal sito: (_ metri) - Sito cod. IT _ _ _ _ _ distanza dal sito: (_ metri)		
Tra i siti Natura 2000 indicati e l'area interessata dal P/P/P/I/A, sono presenti elementi di discontinuità o barriere fisiche di origine naturale o antropica (es. diversi reticoli idrografici, centri abitati, infrastrutture ferroviarie o stradali, zone industriali, etc.)?? <div style="text-align: right;"><input type="checkbox"/> Si <input type="checkbox"/> No</div>		
Descrivere:		
SEZIONE 3 – SCREENING MEDIANTE VERIFICA DI CORRISPONDENZA DI PROPOSTE PRE-VALUTATE		
Si richiede di avviare la procedura di Verifica di Corrispondenza per P/P/P/I/A pre-valutati? <input type="checkbox"/> Si <input checked="" type="checkbox"/> No		
<i>Se, Sì, il presentare il Format alla sola Autorità competente al rilascio dell'autorizzazione finale del P/P/P/I/A, e compilare elementi sottostanti. Se No si richiede di avviare screening specifico.</i>		
PRE-VALUTAZIONI – per proposte già assoggettate a screening di incidenza		
PROPOSTE PRE-VALUTATE: Si dichiara , assumendosi ogni responsabilità, che il piano/progetto/intervento/attività rientra ed è conforme a quelli già pre-valutati da parte dell'Autorità competente per la Valutazione di Incidenza, e pertanto non si richiede l'avvio di uno screening di incidenza specifico? <i>(n.b.: in caso di risposta negativa (NO), si richiede l'avvio di screening specifico)</i>	<input type="checkbox"/> SI <input checked="" type="checkbox"/> NO	<i>Se, Sì, esplicitare in modo chiaro e completo il riferimento all'Atto di pre-valutazione nell'ambito del quale il P/P/P/I/A rientra nelle tipologie assoggettate positivamente a screening di incidenza da parte dell'Autorità competente per la V.Inc.A e compilare le successive sezioni 4 e 4.1:</i>

SEZIONE 4 – DESCRIZIONE E DECODIFICA DEL P/P/P/I/A DA ASSOGGETTARE A SCREENING
RELAZIONE DESCRITTIVA DETTAGLIATA DEL P/P/P/I/A

(n.b.: nel caso fare direttamente riferimento agli elaborati e la documentazione presentati dal proponente)

Si rimanda all'allegata relazione.

4.1 - Documentazione: allegati tecnici e cartografici a scala adeguata

(barrare solo i documenti disponibili eventualmente allegati alla proposta)

- ☒ File vettoriali/shape della localizzazione dell'P/P/P/I/A
- ☐ Carta zonizzazione di Piano/Programma
- ☒ Relazione di Piano/Programma
- ☒ Planimetria di progetto e delle eventuali aree di cantiere
- ☒ Ortofoto con localizzazione delle aree di P/I/A e eventuali aree di cantiere
- ☒ Documentazione fotografica *ante operam*

- ☐ Eventuali studi ambientali disponibili
- ☐ Altri elaborati tecnici:
- ☐ Altri elaborati tecnici:
- ☐ Altri elaborati tecnici:
- ☐ Altro:
- ☐ Altro:

4.2 - CONDIZIONI D'OBBLIGO

(n.b.: da non compilare in caso di screening semplificato)

Il P/P/P/I/A è stato elaborato ed è conforme al rispetto della **Condizioni d'Obbligo?**

- ☒ Si
- ☐ No

Se, **Si**, il proponente si assume la piena responsabilità dell'attuazione delle Condizioni d'Obbligo riportate nella proposta.

Riferimento all'Atto di individuazione delle Condizioni d'Obbligo:
.....Piano di Gestione.....
.....

Condizioni d'obbligo rispettate:

- ☐
- ☐
- ☐
- ☐
- ☐
- ☐

Se, **No**, perché:

SEZIONE 5 - DECODIFICA DEL PIANO/PROGETTO/INTERVENTO/ATTIVITA'

(compilare solo parti pertinenti)

E' prevista trasformazione di uso del suolo?

☐ SI

☒ NO

☐ PERMANENTE

☐ TEMPORAN
EA

Se, **Si**, cosa è

previsto:
.....
.....

Sono previste movimenti terra/sbancamenti/scavi?		<input type="checkbox"/> SI <input checked="" type="checkbox"/> NO	Verranno livellate od effettuati interventi di spietramento su superfici naturali?	<input type="checkbox"/> SI <input checked="" type="checkbox"/> NO
Se, Si , cosa è previsto:		Se, Si , cosa è previsto:		
Sono previste aree di cantiere e/o aree di stoccaggio materiali/terreno asportato/etc.?		Se, Si , cosa è previsto:		
<input type="checkbox"/> SI <input checked="" type="checkbox"/> NO		<input checked="" type="checkbox"/> SI <input type="checkbox"/> NO		
E' necessaria l'apertura o la sistemazione di piste di accesso all'area?		<input checked="" type="checkbox"/> SI <input type="checkbox"/> NO	Le piste verranno ripristinate a fine dei lavori/attività?	<input checked="" type="checkbox"/> SI <input type="checkbox"/> NO
Se, Si , cosa è previsto: <u>Manutenzione della viabilità esistente</u>		Se, Si , cosa è previsto:		
E' previsto l'impiego di tecniche di ingegneria naturalistica e/o la realizzazione di interventi finalizzati al miglioramento ambientale?		Se, Si , descrivere:		
<input type="checkbox"/> Si <input checked="" type="checkbox"/> No		<input type="checkbox"/> SI <input checked="" type="checkbox"/> NO		
Specie vegetali	E' previsto il taglio/esbosco/rimozione di specie vegetali?	Se, Si , descrivere: <u>Interventi selvicolturali</u>		
	<input checked="" type="checkbox"/> SI <input type="checkbox"/> NO	<input type="checkbox"/> SI <input checked="" type="checkbox"/> NO		
La proposta è conforme alla normativa nazionale e/o regionale riguardante le specie vegetali alloctone e le attività di controllo delle stesse (es. eradicazione)?		Sono previsti interventi di piantumazione/rinverdimento/messa a dimora di specie vegetali?		
<input checked="" type="checkbox"/> SI <input type="checkbox"/> NO		<input type="checkbox"/> SI <input checked="" type="checkbox"/> NO		
		Se, Si , cosa è previsto:		
		Indicare le specie		

		interessate:	
Spe cie ani mali	La proposta è conforme alla normativa nazionale e/o regionale riguardante le specie animali alloctone e la loro attività di gestione?	<p>Sono previsti interventi di controllo/immissione/ripopolamento/allevamento di specie animali o attività di pesca sportiva?</p> <p><input type="checkbox"/> SI <input checked="" type="checkbox"/> NO <input type="checkbox"/></p> <p>Se, Si, cosa è previsto:</p> <p>.....</p> <p>.....</p> <p>.....</p> <p>Indicare le specie interessate:</p>	
	<p><input checked="" type="checkbox"/> SI <input type="checkbox"/> NO</p>		
Mez zi mec cani ci	Mezzi di cantiere o mezzi necessari per lo svolgimento dell'intervento	<p><input type="checkbox"/> Pale meccaniche, escavatrici, o altri mezzi per il movimento terra:</p> <p><input type="checkbox"/> Mezzi pesanti (Camion, dumper, autogru, gru, betoniere, asfaltatori, rulli compressori):</p> <p><input type="checkbox"/> Mezzi aerei o imbarcazioni (elicotteri, aerei, barche, chiatte, draghe, pontoni):</p>
		
		
Fon ti di inq uina me nto e pro duzi one di rifiu ti	La proposta prevede la presenza di fonti di inquinamento (luminoso, chimico, sonoro, acquatico, etc.) o produzione di rifiuti?	<p>La proposta è conforme alla normativa nazionale e/o regionali di settore?</p> <p><input checked="" type="checkbox"/> SI <input type="checkbox"/> NO</p> <p>Descrivere:</p> <p>.....</p> <p>.....</p> <p>.....</p>	
Interventi edilizi		<p><input type="checkbox"/> Permesso a costruire</p> <p><input type="checkbox"/> Permesso a costruire in sanatoria</p> <p><input type="checkbox"/> Condono</p> <p><input type="checkbox"/> DIA/SCIA</p> <p><input type="checkbox"/> Altro</p>	<p>Estremi provvedimento o altre informazioni utili:</p> <p>.....</p> <p>.....</p> <p>.....</p> <p>.....</p>
<p>Per interventi edilizi su strutture preesistenti</p> <p>Riportare il titolo edilizio in forza al quale è stato realizzato l'immobile e/o struttura oggetto di intervento</p>			
Manifestazioni		<p><input type="checkbox"/> Numero presunto di partecipanti:</p>	



Per manifestazioni, gara, motoristiche, eventi sportivi, spettacoli pirotecnici, sagre, etc.	<input type="checkbox"/> Numero presunto di veicoli coinvolti nell'evento (moto, auto, biciclette, etc.):	
	<input type="checkbox"/> Numero presunto di mezzi di supporto (ambulanze, vigili del fuoco, forze dell'ordine, mezzi aerei o navali):	
	<input type="checkbox"/> Numero presunto di gruppi elettrogeni e/o bagni chimici:	
Attività ripetute	Descrivere:	
L'attività/intervento si ripete annualmente/periodicamente alle stesse condizioni? <input type="checkbox"/> Si <input checked="" type="checkbox"/> No	
La medesima tipologia di proposta ha già ottenuto in passato parere positivo di V.Inc.A? <input type="checkbox"/> Si <input checked="" type="checkbox"/> No	Possibili varianti - modifiche:	
Se, Si, allegare e citare precedente parere in "Note".	Note:	
SEZIONE 6 - CRONOPROGRAMMA AZIONI PREVISTE PER IL P/P/P/I/A		
Descrivere: Abbattimento ed esbosco	Leggenda: X=abbattimento ed esbosco <input type="checkbox"/> <input type="checkbox"/> <input type="checkbox"/> <input type="checkbox"/>	



Anno: <u>2025</u>	Gennaio	Febbraio	Marzo	Aprile	Maggio	Giugno	Luglio	Agosto	Settembre	Ottobre	Novembre	Dicembre
1° sett.					X			X	X	X	X	X
2° sett.					X			X	X	X	X	X
3° sett.					X			X	X	X	X	X
4° sett.								X	X	X	X	X
Anno: <u>2026</u>	Gennaio	Febbraio	Marzo	Aprile	Maggio	Giugno	Luglio	Agosto	Settembre	Ottobre	Novembre	Dicembre
1° sett.	X	X	X	X	X			X	X	X	X	X
2° sett.	X	X	X	X	X			X	X	X	X	X
3° sett.	X	X	X	X				X	X	X	X	X
4° sett.	X	X	X	X				X	X	X	X	X
Ditta/Società	Proponente/ Professionista incaricato				Firma e/o Timbro				Luogo e data			
I.D.S.C. Isernia-Venafro	Forestale Iunior Davide Carmosino								Pesche 29/03/2025			

(compilare solo le parti necessarie in relazione alla tipologia della proposta)

** le singole Regioni e PP.AA possono adeguare, integrare e/o modificare le informazioni presenti nel presente Format sulla base delle esigenze operative o peculiarità territoriali, prevedendo, se del caso, anche Format specifici per particolari attività settoriali.

***Interventi selvicolturali alle località "San Marco" e "Colle Le Curte",
in agro del Comune di Pesche (IS).***

PREMESSA

Il Presente elaborato è stato redatto a corredo dell'Allegato A della DGR n. 304 DEL 13.09.2021, trattandosi di un intervento di utilizzazione boschiva all'interno del Sito di Importanza Comunitario IT7212125 "Pesche - Monte Totila", si tratta di un popolamento forestale, posto all'interno RNO di Pesche Molise. Secondo la cartografia del Sito il bosco non rientra in nessun Habitat. Le particelle catastali interessate dall'intervento sono: n. 11, 60, 61, 62 e 73 del Foglio di Mappa del Comune di Pesche di proprietà dell'Istituto Diocesano per il Sostentamento del Clero Isernia e Venafro.

DESCRIZIONE DELL'AREA E DELL'INTERVENTO

Le aree oggetto di valutazione possono essere suddivise in 2 lotti boschivi di seguito trattati:

Il primo lotto è quello sito in località *San Marco* e interessa la p.lla n 73 del Foglio di Mappa 10, è occupato da una Pineta artificiale di Pino nero (*Pinus nigra*), a densità eccessiva, impiantato circa 50 anni fa, mai assoggettato a interventi di manutenzione, che ha comportato, per la vicinanza delle piante (sesto 3m X 3m) un elevato numero di esemplari stroncati e seccagginosi. L'intervento proposto è un diradamento di media intensità volta a favorire lo sviluppo delle specie autoctone già insediate (Leccio, Acero, Roverella) controllando l'esplosione del Rovo. L'esposizione è a sud con acclività praticamente assente. Tutte le piante da abbattere, nel lotto sono state individuate con un puntino di vernice rossa al fusto ed è stata realizzata un'area di saggio dimostrativa dell'intervento per analizzare i dati, che sono riportati nell'allegata scheda.

Il secondo lotto di bosco è quello sito a in località *Colle Le Curte* e interessa le p.lle nn 11, 60, 61 e 62, del Foglio di Mappa 10, posto a poca distante dal primo lotto, anch'esso è costituito da un popolamento artificiale, però composto da Ontano (*Alnus glutinosa*) e Pino nero, il bosco è praticamente impenetrabile per la presenza di un fitto tappeto di rovi. Sono presenti diversi esemplari di Cerro (*Quercus cerris*) e Roverella (*Quercus pubescens*) di importanti dimensioni, che saranno tutti preservati al taglio, come quelli sporadici di specie autoctone. L'intervento in questo caso sarà di diradamento della componente artificiale per favorire lo sviluppo della vegetazione autoctona. L'esposizione è a sud con acclività modesta, nelle porzioni settentrionali.

Si precisa che per favorire la concimazione del suolo e per ridurre il riscoppio dei rovi, la ramaglia sarà sminuzzata e sparsa il più uniformemente possibile sul terreno.

Pesche 29/03/2024

F.to Davide Carmosino



DOCUMENTAZIONE FOTOGRAFICA



Pineta p.lla 73



Pineta p.lla 73



Pineta p.lla 73 abbondante rinnovazione di leccio



Ontaneto p.lle 11, 60, 61 e 62 con tappeto di rovo

AREA DI SAGGIO N. 1 Fg 10 p.la 73 SUP.: MQ 150													
Diametri a 1,30 m	n° piante ADS Al Taglio	n° piante a dote ADS a Dote	g/as mq al Taglio	g/as mq a Dote	volume/as per pianta Abete	volume/as per cl. diam. al Taglio	volume/as per cl. diam. a Dote	n° piante ettaro al Taglio	n° piante ettaro a Dote	g/Ha mq al Taglio	g/Ha mq Dote	volume/Ha per cl. diam. al Taglio	volume/Ha per cl. diam. a Dote
0,22			0,0000	0,0000	0,2250	0,0000	0,0000	0	0	0,000	0,000	0,0	0,0
0,23	2		0,0831	0,0000	0,3800	0,7600	0,0000	133	0	5,537	0,000	50,7	0,0
0,24	1	1	0,0452	0,0452	0,3800	0,3800	0,3800	67	67	3,014	3,014	25,3	25,3
0,25		1	0,0000	0,0491	0,3800	0,0000	0,3800	0	67	0,000	3,271	0,0	25,3
0,27	1		0,0572	0,0000	0,3800	0,3800	0,0000	67	0	3,815	0,000	25,3	0,0
0,29		1	0,0000	0,0660	0,5750	0,0000	0,5750	0	67	0,000	4,401	0,0	38,3
0,30		2	0,0000	0,1413	0,5750	0,0000	1,1500	0	133	0,000	9,420	0,0	76,7
0,31		1	0,0000	0,0754	0,5750	0,0000	0,5750	0	67	0,000	5,029	0,0	38,3
0,33	1		0,0855	0,0000	0,8200	0,8200	0,0000	67	0	5,699	0,000	54,7	0,0
0,35			0,0000	0,0000	0,8200	0,0000	0,0000	0	0	0,000	0,000	0,0	0,0
TOTALE	5	6	0,2710	0,3770		2,3400	3,0600	333	400	18,07	25,14	156,00	204,00

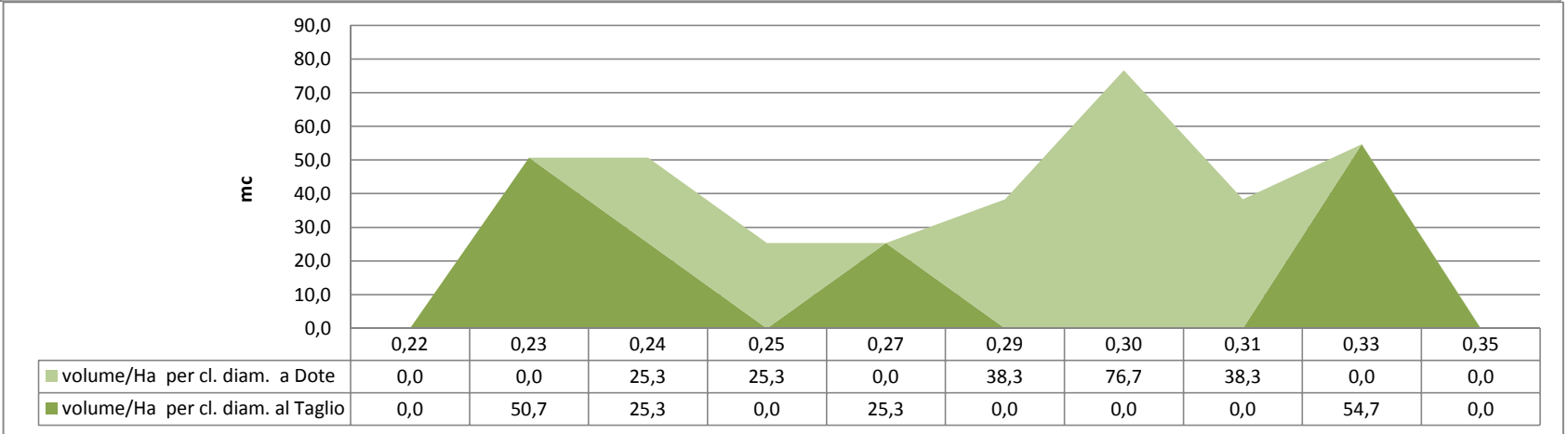
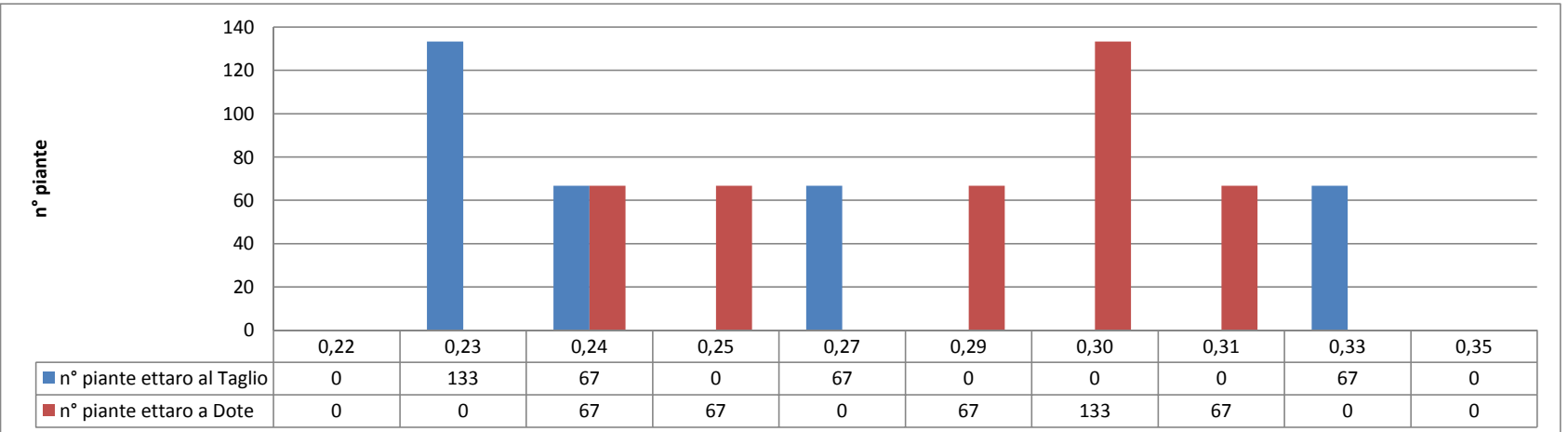

REGIONE MOLISE GIUNTA REGIONALE
Protocollo Arrivo N. 51867/2025 del 07-04-2025
Doc. Principale - Class. 0 - Copia Documento



REGIONE MOLISE GIUNTA REGIONALE
Protocollo Arrivo N. 51867/2025 del 07-04-2025
Doc. Principale - Class. 0 - Copia Documento

REGIONE MOLISE GIUNTA REGIONALE
Protocollo Arrivo N. 51867/2025 del 07-04-2025
Doc. Principale - Class. 0 - Copia Documento



REGIONE MOLISE GIUNTA REGIONALE
Protocollo Arrivo N. 51867/2025 del 07-04-2025
Doc. Principale - Class. 0 - Copia Documento



Legenda
Aree d'Intervento

REGIONE MOLISE GIUNTA REGIONALE
PROTOCOLLO Acervo N. 5186/7/2025 del 01-14-2025
Dir. Provinciale - Edm. 0 - Copia Documento

Google Earth

Image © 2025 Airbus



100 m